



भारत का राजपत्र The Gazette of India

सी.जी.-डी.एल.-अ.-02082024-256000
CG-DL-E-02082024-256000

असाधारण
EXTRAORDINARY

भाग II—खण्ड 3—उप-खण्ड (ii)
PART II—Section 3—Sub-section (ii)

प्राधिकार से प्रकाशित
PUBLISHED BY AUTHORITY

सं. 2919]

नई दिल्ली, बुधवार, जुलाई 31, 2024/ श्रावण 9, 1946

No. 2919]

NEW DELHI, WEDNESDAY, JULY 31, 2024/ SHRAVANA 9, 1946

पर्यावरण, वन और जलवायु परिवर्तन मंत्रालय

अधिसूचना

नई दिल्ली, 31 जुलाई, 2024

का.आ. 3060(अ).—अधिसूचना का निम्नलिखित प्रारूप, जिसे केन्द्रीय सरकार, पर्यावरण (संरक्षण) अधिनियम, 1986 (1986 का 29) की धारा 3 के तहत प्रदत्त शक्तियों का प्रयोग करते हुए, पर्यावरण (संरक्षण) नियम, 1986 के नियम 5 के उपनियम (3) के द्वारा यथाअपेक्षित जनता, जिनके उससे प्रभावित होने की संभावना है, की जानकारी के लिए, चरणबद्ध तरीके से राज्यवार या संयुक्त एकल अधिसूचना के माध्यम से पश्चिमी घाट पारिस्थितिक रूप से संवेदनशील क्षेत्र की अंतिम अधिसूचना प्रकाशित करने के लिए, प्रकाशित करती है और यह सूचना दी जाती है कि उक्त प्रारूप अधिसूचना पर, उस तारीख से, जिस तारीख के इस अधिसूचना वाले भारत के राजपत्र की प्रतियां जनता को उपलब्ध करा दी जाती हैं, के साठ दिन की अवधि की समाप्ति पर या उसके पश्चात् विचार किया जाएगा ;

कोई भी व्यक्ति, जो प्रारूप अधिसूचना में विनिर्दिष्ट प्रस्तावों के संबंध में कोई आपत्ति या सुझाव देने के इच्छुक हो, वे लिखित रूप में, विनिर्दिष्ट अवधि के भीतर केंद्र सरकार द्वारा विचार किए जाने के लिए सचिव, पर्यावरण, वन और जलवायु परिवर्तन मंत्रालय, इंदिरा पर्यावरण भवन, ज़ोरबाग रोड, अलीगंज, नई दिल्ली-110003 को या ई-मेल पते: esz-mef@nic.in पर भेज सकते हैं।

प्रारूप अधिसूचना

पश्चिमी घाट, भारत के पश्चिमी तट के सीमांत पर एक महत्वपूर्ण भौगोलिक भूमि स्वरूप है और यह गोदावरी, कृष्णा, कावेरी और अनेक संख्या में अन्य नदियों का उद्गम है तथा 600 मीटर से अधिक की औसत ऊंचाई पर अवस्थिति के साथ यह ले कर दक्षिण के कन्याकुमारी तक लगभग 1500 किलोमीटर के क्षेत्र में फैला हुआ है और साथ ही यह घाट छह राज्यों अर्थात् गुजरात, महाराष्ट्र, गोवा, कर्नाटक, केरल और तमिलनाडु के पार तक फैले हुए हैं;

और, पश्चिमी घाट वैश्विक जैव विविधता का महत्वपूर्ण स्थल और जैव विविधता का खजाना है और यह अनेक कुसुमित पादपों की स्थानिक प्रजातियों, मत्स्य, उभयचरी, सरीसृपों, पक्षियों, स्तनपायी और बिना रीढ़ के जीवों की आश्रयस्थली है। यह मिर्च, इलायची, दालचीनी, आम और कटहल जैसी किफायती महत्वपूर्ण वातावरण के अनुकूल वनस्पति के किस्मों के विकास का महत्वपूर्ण केंद्र भी है;

और, पश्चिमी घाटों में अनेक अभूतपूर्व प्राकृतिक वास है जो मेरिस्टिका दलदल, लॉयन टेल्ड मकाक, नीलगिरि तहर, शोला, सपाट शिखर परवर्ती पठार, नमभूमि और तटीय पर्यावरण प्रणाली जैसे वनस्पति और जीवजंतु की स्थानिक किस्मों की प्रजातियों का निवास है;

और, यूनेस्को ने पश्चिमी घाटों के पहचान किए गए कुछ भागों को यूनेस्को विश्व प्राकृतिक विरासत सूची में सम्मिलित किया है क्योंकि पश्चिमी घाट अनेक प्रजातियों की उत्पत्ति का केंद्र है, साथ ही यह समृद्ध स्थानिक जैव विविधता के लिए गृह भी है और इसलिए यह जैव विविधता के विकास के लिए अवलम्ब है;

और, पश्चिमी घाट केवल समृद्ध जैव विविधता के लिए आश्रय ही नहीं है, बल्कि यहां लगभग 5 करोड़ व्यक्तियों की जनसंख्या वाला उच्च जनसंख्या घनत्व क्षेत्र सम्मिलित हैं और इसलिए क्षेत्र के धारणीय और अंतर्वेशित विकास के साथ-साथ पश्चिमी घाटों की अभूतपूर्व जैव विविधता को बनाए रखने और संरक्षित करने की भी आवश्यकता है। पश्चिमी घाट के कुछ हिस्से भूस्खलन के खतरों के प्रति संवेदनशील या अति-संवेदनशील हैं, इसलिए सुरक्षा और सहूलियतों के विशेष उपायों की आवश्यकता है;

और, जबकि, मंत्रालय ने पश्चिमी घाटों की समृद्ध और अद्वितीय जैव विविधता को देखते हुए उनकी पारिस्थितिकी, पर्यावरणीय अखंडता और समग्र विकास का अध्ययन करने के लिए एक उच्च स्तरीय कार्य समूह का गठन किया। समूह को स्थानीय और मूलनिवासियों की जरूरतों और आकांक्षाओं के साथ पर्यावरण और जैव विविधता संरक्षण में सामंजस्य स्थापित करने के उद्देश्य से शामिल मुद्दों पर व्यापक दृष्टिकोण रखने का काम सौंपा गया था। इसके अतिरिक्त, उच्च स्तरीय कार्य समूह को क्षेत्र के सतत विकास और पर्यावरणीय अखंडता पर ध्यान केंद्रित करना था, पश्चिमी घाट की नाजुक पारिस्थितिकी के और अधिक क्षरण को रोकने के लिए कदम और आगे का रास्ता सुझाना था।

और, उच्च स्तरीय कार्यकरण समूह ने 15 अप्रैल, 2013 को मंत्रालय में अपनी रिपोर्ट प्रस्तुत की थी, जिसे संबंधित हितधारकों की टीका-टिप्पणियां या विचार मांगने के लिए पब्लिक डोमेन में रखा गया था और उसे पश्चिमी घाटों के क्षेत्र की संबद्ध छह राज्य सरकारों नामतः गुजरात, महाराष्ट्र, गोवा, कर्नाटक, केरल और तमिलनाडु को रिपोर्ट पर उनकी सुविचारित टीका-टिप्पणियां या विचारों के लिए भेजा गया था;

और, उच्च स्तरीय कार्यकरण समूह ने लगभग सैंतीस प्रतिशत पश्चिमी घाटों की पहचान पारिस्थितिकीय संवेदी क्षेत्र के रूप में की है, जिसमें पश्चिमी घाटों के प्राकृतिक भूदृश्य का 59,940 वर्ग किलोमीटर का क्षेत्र आता है और यह 1,500 किलोमीटर की क्षैतिज दूरी पर प्राकृतिक वनस्पति के लगातार फैली पट्टी को वर्णित करता है और यह पश्चिमी घाटों क्षेत्र के छह राज्यों अर्थात् गुजरात, महाराष्ट्र, गोवा, कर्नाटक, केरल और तमिलनाडु और जिसमें संरक्षित क्षेत्र और पश्चिमी घाटों के विश्व विरासत स्थल सम्मिलित हैं और उच्च स्तरीय कार्यकरण समूह ने पारिस्थितिकी संवेदी क्षेत्र में पहचान की गई परियोजनाओं और क्रियाकलापों, जिससे पारिस्थितिकी प्रणाली में अधिकतम दखल और विनाशकारी प्रभाव पड़ता है, के प्रतिषेध और विनियमन की सिफारिश की है;

और, मंत्रालय ने कार्यालय ज्ञापन सं0 1-4/2012-आरई(भाग), तारीख 20 दिसंबर, 2013 द्वारा अन्य बातों के साथ-साथ, भौतिक सत्यापन के आधार उच्च स्तरीय कार्यकरण समूह द्वारा पहचान किए गए पारिस्थितिकी संवेदी क्षेत्र की सीमाओं में संशोधनों पर राज्य सरकार से सुझाव चाहे गए हैं;

और, केरल सरकार सरकार ने पहले ही राज्य में पारिस्थितिकी संवेदी जोन के भौतिक सत्यापन द्वारा पारिस्थितिकी संवेदी क्षेत्र के सीमांकन का कार्य अपने जिम्मे लिया था। राज्य सरकार द्वारा सिफारिश किया गया पारिस्थितिकी संवेदी क्षेत्र 9993.7 वर्ग किलोमीटर के क्षेत्र में फैला हुआ है, जिसमें वन क्षेत्र का 9107 वर्ग किलोमीटर क्षेत्र सम्मिलित है और 886.7 वर्ग किलोमीटर वन विहीन क्षेत्र है और इस प्रकार केरल राज्य में उच्च स्तरीय कार्यकरण समूह

द्वारा सिफारिश किए गए 13,108 वर्ग किलोमीटर पारिस्थितिकी संवेदी क्षेत्र की तुलना में 9993.7 वर्ग किलोमीटर का क्षेत्र आता है;

और, इससे पहले मंत्रालय ने एक प्रारूप अधिसूचना का.आ. सं. 733 (अ), तारीख 10 मार्च, 2014 जारी करते हुए केरल राज्य के लिए, केरल सरकार द्वारा सीमांकित किए गए पारिस्थितिकीय संवेदी क्षेत्रों को घोषित किया न कि उन क्षेत्रों को जो कि राज्य के लिए उच्चस्तरीय कार्य समूह द्वारा अनुशंसित किए गए थे, जबकि उच्च स्तरीय कार्य समूह द्वारा अनुशंसित पारिस्थितिकी संवेदी क्षेत्रों पश्चिमी घाटों के अन्य राज्यों द्वारा मान लिया गया;

और, केन्द्र सरकार ने प्रारूप अधिसूचना संख्या का.आ. 733(अ), तारीख 10 मार्च, 2014 का उत्तर देते हुए पश्चिमी घाट क्षेत्र की कुछ राज्यों ने भौतिक सत्यापन द्वारा पारिस्थितिकी संवेदी जोन के सीमांकन का जिम्मा लेने का अवसर प्राप्त किया है और तारीख 9 जून, 2014 के पत्र द्वारा केरल राज्य के सिवाय अन्यो को ऐसा अवसर प्रदान किया गया था;

और, केंद्रीय सरकार ने भौतिक सत्यापन द्वारा पारिस्थितिकी संवेदी जोन के सीमांकन की प्रगति की संवीक्षा करने के लिए और पश्चिमी घाट के राज्य सरकारों तथा विभिन्न पणधारियों द्वारा समय-समय पर संदेहों/चिंताओं का समाधान करने के लिए पश्चिमी घाट क्षेत्र के राज्य पर्यावरण और वन मंत्रियों की बैठक 7 जुलाई, 2015 तथा पश्चिमी घाट क्षेत्र के सांसदों की बैठक 3 अगस्त, 2015 को आयोजित की थी;

और, पश्चिमी घाट की राज्य सरकारों के प्रतिनिधियों ने 7 जुलाई, 2015 को आयोजित बैठक के दौरान सूचित किया था कि भौतिक सत्यापन द्वारा पारिस्थितिकी संवेदी जोन का सीमांकन पूरा होने के अग्रिमचरण में है;

और, दोनों बैठकों में यह स्पष्ट करने का संकल्प किया गया था कि पश्चिमी घाटों में सीमांकित पारिस्थितिकी संवेदी जोन के भीतर निवास करने वाले स्थानीय लोगों का विस्थापन नहीं होगा और कृषि तथा पौधा रोपण क्रियाकलापों का व्यवसाय करने वाले लोग भी मसौदा अधिसूचना में अंतर्विष्ट उपबंधों के कारण प्रभावित नहीं होंगे;

और, केन्द्रीय सरकार ने तारीख 11, अगस्त, 2016 को पश्चिमी घाट क्षेत्र के संसद सदस्यों की एक बैठक आयोजित की और निर्णय लिया कि तारीख 4 सितम्बर, 2015 की प्रारूप अधिसूचना इसे अंतिम रूप देने के लिए आगे चर्चा का आधार होगी।

और, इसके अतिरिक्त, केंद्र सरकार ने 11 अप्रैल, 2018 को मंत्रालय में संबंधित राज्य सरकार के प्रतिनिधियों के साथ एक बैठक आयोजित की और यह निर्णय लिया कि दिनांक 27 फरवरी, 2017 को प्रारूप अधिसूचना इसे अंतिम रूप देने के लिए विमर्श हेतु आधार होगी;

और, केंद्रीय सरकार ने मसौदा पर चर्चा के लिए उच्चतम स्तर सहित विभिन्न मंचों पर तारीख 15 फरवरी, 2019; 21 मई, 2020; 23 नवंबर, 2021; और 3 और 4 दिसंबर, 2021 को संबंधित राज्य सरकारों के प्रतिनिधियों के साथ बैठकें आयोजित कीं; जिनमें राज्य सरकार से मसौदा अधिसूचना संख्या का.आ. 5135(अ) पर विभिन्न आपत्तियां, टिप्पणियां और सुझाव प्राप्त हुए थे;

और, पर्यावरण, वन और जलवायु परिवर्तन मंत्रालय ने आपदा संवेदी मूल पारिस्थितिकीय प्रणाली के संरक्षण पहलुओं तथा मूल क्षेत्र के अधिकारों, सुविधाओं, आवश्यकताओं और विकास आकांक्षाओं को ध्यान में रखते हुए 6 राज्य सरकारों के सुझावों की सम्पूर्ण जांच के लिए दिनांक 18 अप्रैल 2022 के कार्यालय ज्ञापन के माध्यम से एक समिति का गठन किया था।

और, समिति ने पाया कि कार्य की जटिलता को ध्यान में रखते हुए समिति तारीख 3 अक्तूबर, 2018 की रिपोर्ट प्रस्तुत करने के लिए दिया गया समय अपर्याप्त है और इसके परिणामस्वरूप अधिसूचना संख्या 5135(ई) तारीख 30 जून, 2022 को अंतिम रूप नहीं दिया जा सका;

और जबकि, केंद्र सरकार और विशेषज्ञ समिति ने उच्चतम स्तर सहित विभिन्न मंचों पर 5वीं मसौदा अधिसूचना पर चर्चा करने के लिए 11 जुलाई, 2022, 30 अगस्त, 2022; 17-19 जनवरी, 2023; 17-19 मई, 2023; 1-6 जून, 2023; 18-19 जुलाई, 2023; 16-20 अगस्त, 2023; 14-17 अक्टूबर, 2023 और 26-28 मार्च, 2024 पश्चिमी घाट राज्यों के साथ बैठकें कीं, जिसमें इस मसौदा अधिसूचना पर राज्यों से विभिन्न आपत्तियां, टिप्पणियां और सुझाव प्राप्त हुए थे;

और जबकि, उक्त समिति द्वारा दिनांक 6 जुलाई, 2022 को प्रकाशित मसौदा अधिसूचना एस.ओ. 3072 (ई) में पारिस्थितिक रूप से संवेदनशील क्षेत्र में शामिल किए जाने वाले गांवों के सही नाम और क्षेत्र पर विसंगतियों या सूचना

अंतराल पश्चिमी घाट क्षेत्र में राज्यों द्वारा उठाए गए मुद्दों का भी समाधान कर रही है। समिति राज्य सरकारों से प्राप्त सुझावों की भी जांच कर रही है;

अतः, इसलिए, पर्यावरण (संरक्षण) अधिनियम, 1986 (1986 का 29) की धारा 3 और पर्यावरण (संरक्षण) नियम, 1986 के नियम 5 के उप-नियम (3) द्वारा प्रदत्त शक्तियों का प्रयोग करते हुए केंद्र सरकार इसके द्वारा छह राज्यों अर्थात् गुजरात, महाराष्ट्र, गोवा, कर्नाटक, केरल और तमिलनाडु में फैले पश्चिमी घाट पारिस्थितिक रूप से संवेदनशील क्षेत्र को अधिसूचित करती है। चिन्हित क्षेत्रों का राज्यवार विवरण इस अधिसूचना के **उपाबंध-क** में संलग्न है।

2. पश्चिमी घाट पारिस्थितिकी संवेदी क्षेत्र की सीमा और विवरण -(1) उच्च स्तरीय कार्यकरण समूह द्वारा अनुशंसित पारिस्थितिकी संवेदी क्षेत्र की सीमा और विवरण निम्नानुसार हैं :--

(क) प्रत्येक राज्य में पारिस्थितिकी संवेदी क्षेत्र के भाग का राज्यवार मानचित्र **उपाबंध ख1** से **उपाबंध ख5** के अनुसार है ;

(ख) पारिस्थितिकी संवेदी क्षेत्र के भीतर आने वाले ग्रामों की संबंधित जिलों और तालुकों सहित राज्यवार सूची **उपाबंध-ग** के अनुसार है ।

(2) केरल राज्य में पारिस्थितिकी संवेदी क्षेत्र 9,993.7 वर्ग किलोमीटर के क्षेत्र में फैला हुआ है, जिसमें 9,107 वर्ग किलोमीटर का वन क्षेत्र है और 886.7 वर्ग किलोमीटर का वन विहीन क्षेत्र शामिल है और पारिस्थितिकी संवेदी क्षेत्र की सीमा और विवरण के साथ राज्य सरकार द्वारा प्रस्तावित पारिस्थितिकी संवेदी क्षेत्र का ग्रामवार ब्यौरा केरल राज्य जैव विविधता बोर्ड की वेबसाइट पर उपलब्ध हैं ।

3. पारिस्थितिकी संवेदी क्षेत्र में निषिद्ध या विनियमित किए जाने वाली परियोजनाएँ और क्रियाकलाप- (1) पश्चिमी घाट पर्यावरण संवेदन क्षेत्र उन प्रस्तावों, जो कि 17 अप्रैल, 2013, अर्थात् वह तारीख, जिस तारीख को मंत्रालय की वेबसाइट पर उच्च स्तरीय कार्य दल की रिपोर्ट को अपलोड किया गया था, के पहले विशेषज्ञ आकलन समितियों या पर्यावरण, वन एवं जलवायु परिवर्तन मंत्रालय या राज्य स्तरीय विशेषज्ञ आकलन समितियों या राज्य स्तरीय पर्यावरण समाघात समाधान निर्धारण प्राधिकारियों के द्वारा प्राप्त किये गये हैं और विचाराधीन है तथा और ऐसे जिन प्रस्तावों पर तत्कालीन दिशानिर्देशों और नियमों के अनुसार कार्यवाही की जानी है, को छोड़कर निम्नलिखित श्रेणी की परियोजनाओं और क्रियाकलापों पर प्रतिबंध होगा।

(क) **खनन:** पारिस्थितिकी संवेदी क्षेत्र में खनन, उत्खनन और रेत खनन पर पूर्ण प्रतिबंध होगा और सभी मौजूदा खानों के इस अंतिम अधिसूचना के जारी किए जाने की तारीख से पांच वर्ष के भीतर विद्यमान खनन पट्टे की समाप्ति पर, इनमें जो भी पहले हो, प्रावस्थाबद्ध तरीके से समाप्त कर दी जाएगी ।

(ख) **तापीय विद्युत संयंत्र:** पारिस्थितिकी संवेदी जोन में किसी नई तापीय विद्युत परियोजना और वर्तमान संयंत्रों के विस्तार की अनुमति नहीं दी जाएगी ।

(ग) **उद्योग:** केंद्रीय प्रदूषण नियंत्रण बोर्ड या राज्य प्रदूषण नियंत्रण बोर्ड द्वारा "लाल" प्रवर्ग यथा विनिर्दिष्ट सभी नए उद्योगों और ऐसे वर्तमान उद्योगों के विस्तार को प्रतिबंधित किया जाएगा। उद्योगों की "लाल" प्रवर्ग की सूची केंद्रीय प्रदूषण नियंत्रण बोर्ड द्वारा यथा विनिर्दिष्ट होगी:

परंतु जिसके अंतर्गत स्वास्थ्य स्थापन है, लागू नियमों और विनियमों के अधीन पारिस्थितिकी संवेदी जोन में बने रहेंगे:

(घ) **भवन, निर्माण, नगरीय और क्षेत्र विकास परियोजनाएँ:** वर्तमान और विधियों के अनुसार पारिस्थितिकी संवेदी क्षेत्र में 20,000 वर्ग मीटर और उससे अधिक के निर्मित क्षेत्र वाले भवन और निर्माण को सभी नयी और विस्तार परियोजनाओं पर और 50 हेक्टेयर और उससे अधिक की या 1,50,000 वर्ग मीटर या इससे अधिक की निर्मित क्षेत्र वाली सभी नयी और नगरीय विस्तार और क्षेत्र विकास परियोजनाओं पर प्रतिबन्ध रहेगा लेकिन विद्यमान आवासीय भवनों की मरम्मत या विस्तार या उनके जीर्णोद्धार पर कोई प्रतिबन्ध नहीं होगा।

नोट: (1) कानूनों और नियमों के अनुसार पारिस्थितिकी संवेदी क्षेत्र में वर्तमान स्वास्थ्य सुविधाओं को जारी रखा जा सकता है और प्रस्तावित प्राथमिक स्वास्थ्य केन्द्र स्थापित किये जा सकते हैं। 2. संपत्ति के स्वामित्व में परिवर्तन पर कोई प्रतिबंध नहीं है।

(2) निम्नलिखित श्रेणी की परियोजनाओं और क्रियाकलापों को नीचे दिए गए अनुसार विनियमित किया जाएगा:-

(क) **जल विद्युत परियोजनाएं:** का.आ. 1533(अ) तारीख 14 सितंबर, 2006 के तहत प्रकाशित पर्यावरण प्रभाव निर्धारण अधिसूचना के अनुसार नयी जल विद्युत परियोजनाओं को मंजूरी दी जा सकेगी बशर्ते कि:-

- (i) जब तक कि एक व्यापक अध्ययन के तहत प्रत्येक परियोजना कि व्यतिगत आधार रेखाएं स्थापित नहीं कर दी जाती है तब तक कमी वाले मौसम में नदियों के प्रवाह का कम से कम तीस प्रतिशत अबाधित पारिस्थितिकीय प्रवाह सुनिश्चित हो ;
- (ii) एक संचयी अध्ययन कराया जाए जिससे कि प्रत्येक परियोजना का नदियों के बहाव क्रम पर पड़ने वाले प्रवाह और इससे होने वाली वन और जैव विविधता की हानि का आंकलन किया जा सके; और
- (iii) एक परियोजना और दूसरी अन्य परियोजना के बीच कम से कम तीन किलोमीटर की दूरी बनाई रखी जाए और इससे किसी भी समय नदी बेसिन के 50 प्रतिशत से अधीन का क्षेत्र प्रभावित न हो।

(ख) केंद्रीय प्रदूषण नियंत्रण बोर्ड द्वारा यथा विनिर्दिष्ट यथा विनिर्दिष्ट "नारंगी/सफेद" क्षेत्रों के उद्योगों को पर्यावरण विनियमों के सख्त अनुपालन के आधार पर अनुमति दी जा सकेगी लेकिन उन्हीं उद्योगों को बढ़ावा देने के लिए हर सम्भव प्रयास किए जाएंगे जिनसे पर्यावरण पर कम प्रभाव पड़ता हो।

(ग) उन क्रियाकलापों के मामले में, जो एतदपूर्व पर्यावरण और वन मंत्रालय द्वारा प्रकाशित पर्यावरण समाघात निर्धारण अधिसूचना सं.का.आ.1533(अ), तारीख 14 सितंबर, 2006 की अनुसूची के अंतर्गत शामिल हैं और पारिस्थितिकी संवेदी जोन के अंतर्गत आते हैं, उन परियोजनाओं और क्रियाकलापों के सिवाय जो उपपैरा (1) के अधीन विनिर्दिष्ट रूप से प्रतिषिद्ध किए गए हैं, उक्त अधिसूचना के उपबंधों के अधीन मंत्रालय द्वारा पूर्व पर्यावरणीय हेतु दिये जाने विचार किये जाने से पूर्व उनके सचित प्रभाव और विकास की आवश्यकता की जाँच और आंकलन किया जाएगा।

(घ) पारिस्थितिकी संवेदी क्षेत्र में वन भूमि का गैर वानिकी प्रयोजनों के लिए अपवर्तन के मामलों में विशिष्ट और सुसंगत अधिनियमों के उपबंधों पर प्रतिकूल प्रभाव डाले बिना, आवेदन प्रक्रम से लेकर अनुमोदन तक परियोजना की संपूर्ण जानकारी पर्यावरण, वन और जलवायु परिवर्तन मंत्रालय तथा संबंधित राज्यों के वन विभाग की वेबसाइट पर पब्लिक डोमेन में डाली जायेगी जाएगी।

(ङ) अनुसूचित जाति और अन्य परंपरागत वनवासी (वन अधिकारों की मान्यता) अधिनियम, 2006 (2007 का 2) के अधीन पूर्व सूचित सम्मति की अपेक्षाओं का अनुपालन किया जाएगा और परियोजनाएं तथा क्रियाकलाप आरंभ करने के लिए ग्राम सभा की सम्मति आवश्यक होगी।

4. कार्यान्वयन तथा निगरानी तंत्र - (1) इस अधिसूचना के उपबंधों की निगरानी और प्रवर्तन की जिम्मेदारी पश्चिमी घाट क्षेत्र के संबद्ध राज्य सरकारों की होगी और राज्य सरकारें पारिस्थितिकी संवेदी क्षेत्र में निर्बंधनों के प्रभावी निगरानी और प्रवर्तन के लिए अपेक्षित तंत्र स्थापित करना सुनिश्चित करेंगी और ऐसे तंत्र स्थापित करते समय, अन्य बातों के साथ, राज्य सरकारें, विद्यमान विनियामक संस्थाओं और आदेशिकाओं को सुदृढ़ करना और विनिश्चय करने में स्थानीय समुदायों की भागीदारी तथा उनके सम्मिलित होने को सुनिश्चित करेगी और ऐसे तंत्रों के व्यौरों को पर्यावरण, वन और जलवायु परिवर्तन मंत्रालय और संबद्ध राज्य सरकारों सांझा किया जाएगा।

(2) पश्चिमी घाट क्षेत्र की 6 राज्य सरकारों के सहयोग से पर्यावरण, वन और जलवायु परिवर्तन मंत्रालय एक पश्चिमी घाट निर्णय समर्थन और निगरानी केन्द्र स्थापित करेगा जो पश्चिमी घाटों की पारिस्थितिकी की दशा का नियमित आधार पर आकलन करेगा और उसकी रिपोर्ट देगा तथा इस अधिसूचना के प्रावधानों के क्रियान्वन में निर्णयगत समर्थन सुविधा प्रदान करेगा और वैज्ञानिक निर्णय लेने में और इसके सख्त प्रवर्तन तंत्र में सुविधा प्रदान करेगा।

(3) पारिस्थितिकी संवेदी क्षेत्र में अनुज्ञात परियोजनाओं तथा क्रियाकलापों की अनापत्ति पश्चात निगरानी संबद्ध राज्य सरकार, राज्य प्रदूषण नियंत्रण बोर्ड तथा मंत्रालय के प्रादेशिक कार्यालय द्वारा की जाएगी और पारिस्थितिकी संवेदी क्षेत्र की सभी ऐसी परियोजनाओं की, जिन्हें पर्यावरणीय अनापत्ति या वन संबंधी अनापत्ति प्रदान की गई है, पर्यावरण, वन और जलवायु परिवर्तन मंत्रालय के संबद्ध क्षेत्रीय कार्यालय द्वारा कम से कम वर्ष में एक बार निगरानी की जाएगी।

(4) पारिस्थितिकी संवेदी क्षेत्र में ऐसी सभी परियोजनाओं की, जिन्हें जल (प्रदूषण निवारण तथा नियंत्रण) अधिनियम, 1974 (1974 का 6) या वायु (प्रदूषण निवारण और नियंत्रण) अधिनियम, 1981 (1981 का 14) के अधीन स्थापित करने के लिए या उन्हें प्रचालित करने के लिए सम्मति प्रदान की गई है, संबद्ध राज्य प्रदूषण नियंत्रण बोर्ड द्वारा वर्ष में कम से कम एक बार निगरानी की जाएगी और संबद्ध राज्य सरकार, इस अधिसूचना के उपबंधों की निगरानी करने तथा उनके प्रवर्तन

में उठाए गए कदमों के, अन्य बातों के साथ, ब्यौरे देते हुए वार्षिक आधार पर उनकी अधिकारिता के अंतर्गत आने वाले पश्चिमी घाट क्षेत्र की बाबत "स्वास्थ्य रिपोर्ट की स्थिति" तैयार करेगी और उसे पब्लिक डोमेन में उपलब्ध कराएगी।

5. उल्लंघन के लिए कार्रवाई:- इस अधिसूचना के उपबंधों के किसी उल्लंघन की दशा में, पर्यावरण (संरक्षण) अधिनियम, 1986 (1986 का 29) के उपबंधों और अन्य सुसंगत परिनियमों के अधीन तदनुसार कार्रवाई की जाएगी।

6. इस अधिसूचना के उपबंध, लंबित वाद में न्यायालय के अंतिम आदेशों के अधीन होंगे।

7. इस अधिसूचना के उपबंध पारिस्थितिकी संवेदी क्षेत्र में संपत्ति के स्वामित्व को प्रभावित नहीं करेंगे।

[1-4-2012-ईएसजेड-आर ई]

डॉ. एस. के.के.ट्टा, वैज्ञानिक जी

उपाबंध क

सारणी : केरल राज्य के अलावा पश्चिमी घाट पारिस्थितिकी संवेदी क्षेत्र का राज्यवार क्षेत्र

क्रम सं.	राज्य	पश्चिमी घाट पारिस्थितिकी संवेदनशील क्षेत्र (वर्ग किलोमीटर में)
1	गुजरात	449
2	महाराष्ट्र	17,340
3	गोवा	1,461
4	कर्नाटक	20,668
5	तमिलनाडु	6,914
6	केरला	9,993.7
	कुल	56,825.7

टिप्पणी: वास्तविक क्षेत्र को राज्य की सिफारिश, हितधारकों के विचार और पारिस्थितिकी संवेदी क्षेत्र विशेषज्ञ समिति के आधार पर अंतिम रूप दिया जाएगा।

गुजरात राज्य के अंतर्गत आने वाले पश्चिमी घाट पारिस्थितिकी संवेदी क्षेत्र का राज्य-वार मानचित्र

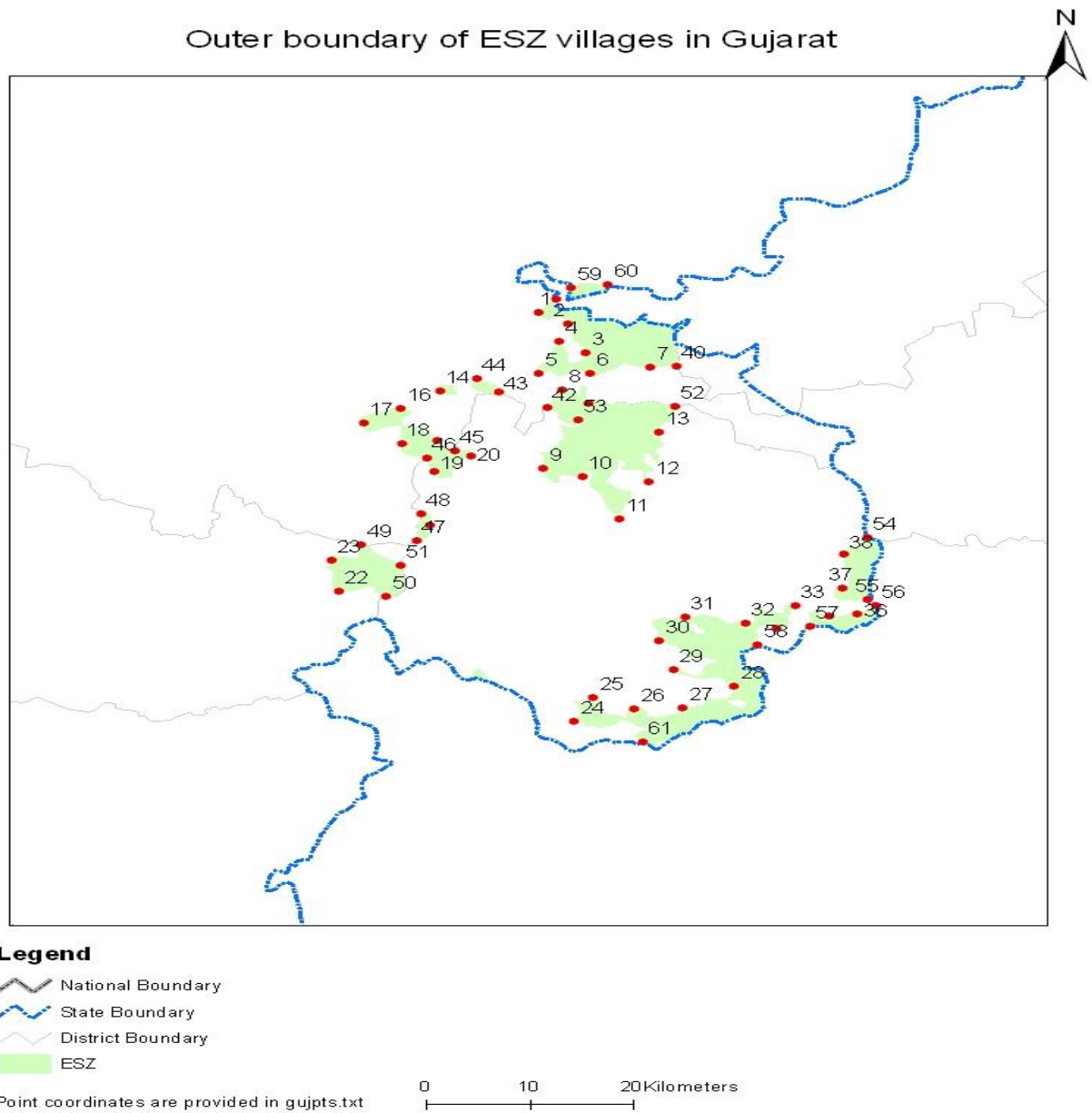

गुजरात में पारिस्थितिकी संवेदी क्षेत्र की बाहरी सीमा के मुख्य बिंदुओं के अक्षांश और देशांतर

बिंदु	अक्षांश	देशांतर
1	73.6032	21.115
2	73.6322	21.1018
3	73.6505	21.0659
4	73.625	21.0793
5	73.6069	21.0374
6	73.6553	21.0406
7	73.7128	21.0508
8	73.6303	21.0184
9	73.6174	20.9179
10	73.6545	20.9095
11	73.6924	20.8578
12	73.7185	20.9055
13	73.725	20.968
14	73.5147	21.0124
15	73.5154	20.9491
16	73.4792	20.9875
17	73.4447	20.9682
18	73.4826	20.9432
19	73.5138	20.9101
20	73.5482	20.9305
21	73.5136	20.8413
22	73.4317	20.7544
23	73.4227	20.7929
24	73.6622	20.6
25	73.6784	20.6307
26	73.718	20.6179
27	73.7638	20.6209
28	73.8108	20.6506
29	73.7521	20.6693
30	73.7374	20.7053

31	73.7607	20.7363
32	73.8176	20.7309
33	73.8638	20.7539
34	73.8474	20.7254
35	73.8962	20.743
36	73.9232	20.7463
37	73.9075	20.779
38	73.9067	20.8222
39	73.6185	21.1326
40	73.7369	21.0523

बिंदु	अक्षांश	देशांतर
41	73.6563	21.0015
42	73.6173	20.9957
43	73.5705	21.0126
44	73.5484	21.0285
45	73.5327	20.9373
46	73.5063	20.9267
47	73.5014	20.8211
48	73.5042	20.856
49	73.4502	20.8136
50	73.4769	20.7495
51	73.4884	20.79
52	73.7381	21.0018
53	73.6472	20.9811
54	73.9282	20.8433
55	73.9318	20.7644
56	73.94	20.7574
57	73.8786	20.7286
58	73.8306	20.7035
59	73.6328	21.1482
60	73.6676	21.1525
61	73.7273	20.5759

महाराष्ट्र राज्य में आने वाले पश्चिमी घाट पारिस्थितिकी संवेदी क्षेत्र का राज्यवार मानचित्र-

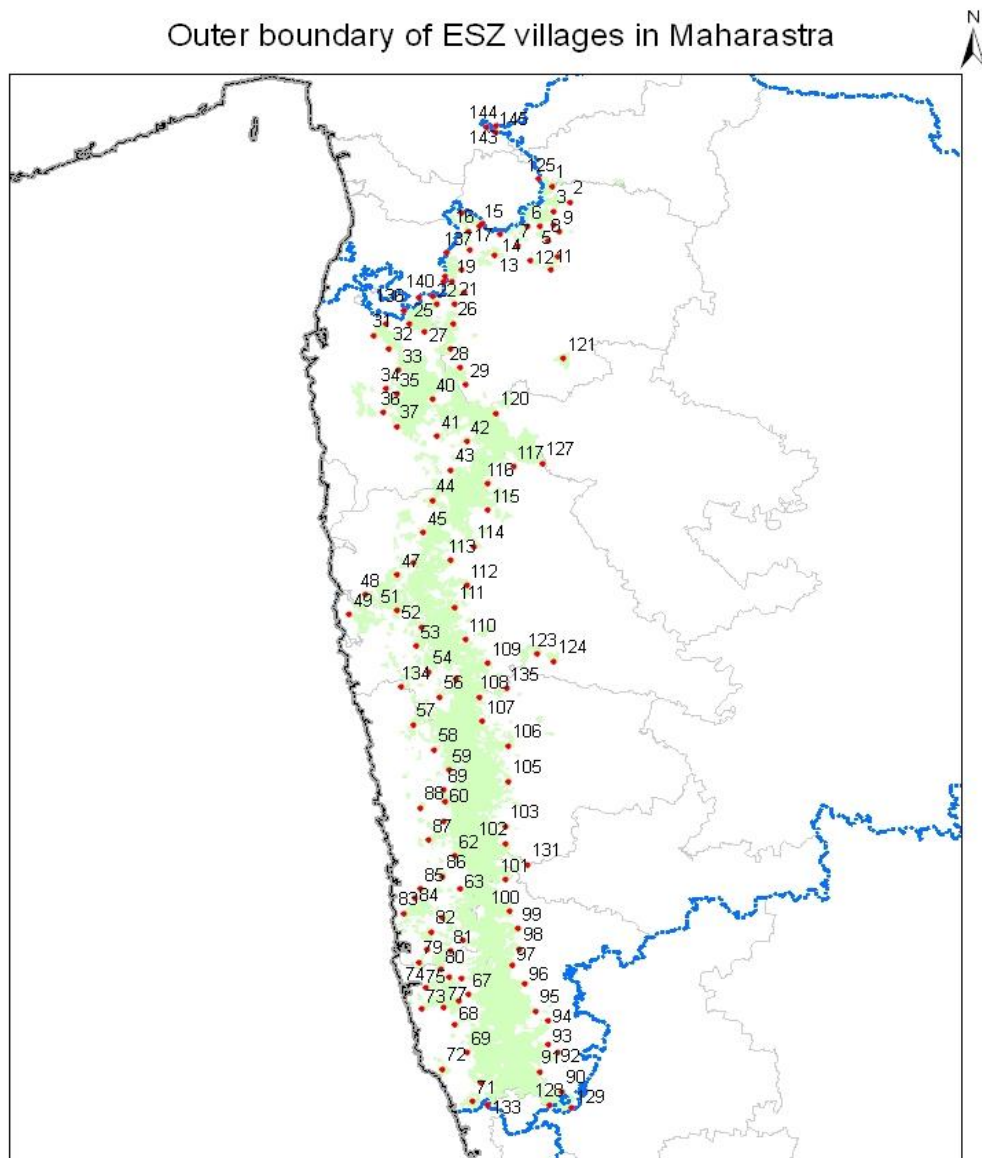

Legend

-  National Boundary
-  State Boundary
-  ESZ
-  District Boundary

Point coordinates are provided in mahapts.txt



महाराष्ट्र में पारिस्थितिकी संवेदी क्षेत्र की बाहरी सीमा के मुख्य बिंदुओं के अक्षांश और देशांतर

बिंदु	अक्षांश	देशांतर
1	74.0058	20.8256
2	74.1064	20.7453
3	74.0194	20.6892
4	74.0191	20.612
5	73.9412	20.6054
6	73.8781	20.5993
7	73.8235	20.4918
8	73.9932	20.5268
9	74.0579	20.5785
10	74.053	20.4379
11	74.019	20.3664
12	73.8978	20.4141
13	73.6994	20.4375
14	73.72	20.5541
15	73.6027	20.5913
16	73.5408	20.5605
17	73.5606	20.4596
18	73.5139	20.3488
19	73.4652	20.28
20	73.5387	20.2201
21	73.486	20.1581
22	73.3898	20.1504
24	73.3232	19.9966
25	73.2398	20.0314
26	73.4839	20.0493
27	73.4799	19.9053
28	73.5366	19.8061
29	73.5707	19.7128
30	73.1098	20.0325
31	73.043	19.9627

32	73.1282	19.893
33	73.1898	19.7765
34	73.1248	19.6719
35	73.1853	19.6466
36	73.1206	19.5384
37	73.1944	19.4682
40	73.3863	19.6241
41	73.4258	19.4225
42	73.5894	19.4016
43	73.5123	19.2406
44	73.4137	19.068
45	73.3746	18.8911
46	73.3242	18.7207
47	73.2432	18.6505
48	73.0729	18.534
49	72.987	18.4214
51	73.253	18.4548
52	73.3929	18.3701
53	73.3688	18.2641
54	73.4378	18.1272
55	73.5931	18.092
56	73.5066	17.9903
57	73.3683	17.8302
58	73.4914	17.6993
59	73.5768	17.5912
60	73.5668	17.4195
61	73.5612	17.3075
62	73.6318	17.1219
63	73.6692	16.942
64	73.5789	16.781
65	73.6967	16.664
66	73.6991	16.4548
67	73.7466	16.3661

68	73.6751	16.1957
69	73.7503	16.0491
70	73.8298	15.8853
71	73.7949	15.7828
72	73.6179	15.9528
73	73.4909	16.2748
74	73.507	16.3905
75	73.6341	16.4554
76	73.6904	16.3323
77	73.6095	16.287
78	73.5076	16.6068
79	73.4641	16.5316
80	73.585	16.4986
81	73.6308	16.6018
82	73.5247	16.7018
83	73.3717	16.7962
84	73.4256	16.8789
85	73.452	16.9324
86	73.5682	17.0074
87	73.4826	17.2027
88	73.4341	17.3787
89	73.5529	17.4818
90	74.2737	15.8547
91	74.1505	15.9612
92	74.2395	16.0693
93	74.1872	16.1125
94	74.1853	16.2414
95	74.111	16.2907
96	74.0468	16.438
97	73.9774	16.5363
98	74.0095	16.6283
99	73.9938	16.7393
100	73.9498	16.8317

101	73.9167	17.0049
102	73.9114	17.2037
103	73.9035	17.2977
105	73.907	17.5424
106	73.8982	17.7378
107	73.7499	17.8679
108	73.7291	17.9999
109	73.768	18.187
110	73.634	18.3107
111	73.5707	18.4865
112	73.6273	18.608
113	73.5363	18.7441
114	73.661	18.8266
115	73.7288	19.0291
116	73.7184	19.1723
117	73.8576	19.2728
120	73.7481	19.5626
121	74.1112	19.8825
123	74.0361	18.2506
124	74.1293	18.2123
125	73.9262	20.8634
127	74.0179	19.2985
128	74.2116	15.7818
129	74.3292	15.7708
131	74.0329	17.0921
132	73.2838	20.1816
133	73.8762	15.7646
134	73.2917	18.0346
135	73.8744	18.0533
136	73.2079	20.1065
137	73.4285	20.4364
138	73.4266	20.3054
139	73.416	20.2726

140	73.3578	20.1963
141	73.501	20.6588
142	73.6228	20.6055
143	73.6677	21.1502
144	73.6165	21.1373
145	73.6692	21.1088

उपाबंध ख 3

गोवा राज्य में आने वाले पश्चिमी घाट पारिस्थितिकी संवेदी क्षेत्र का राज्यवार- मानचित्र

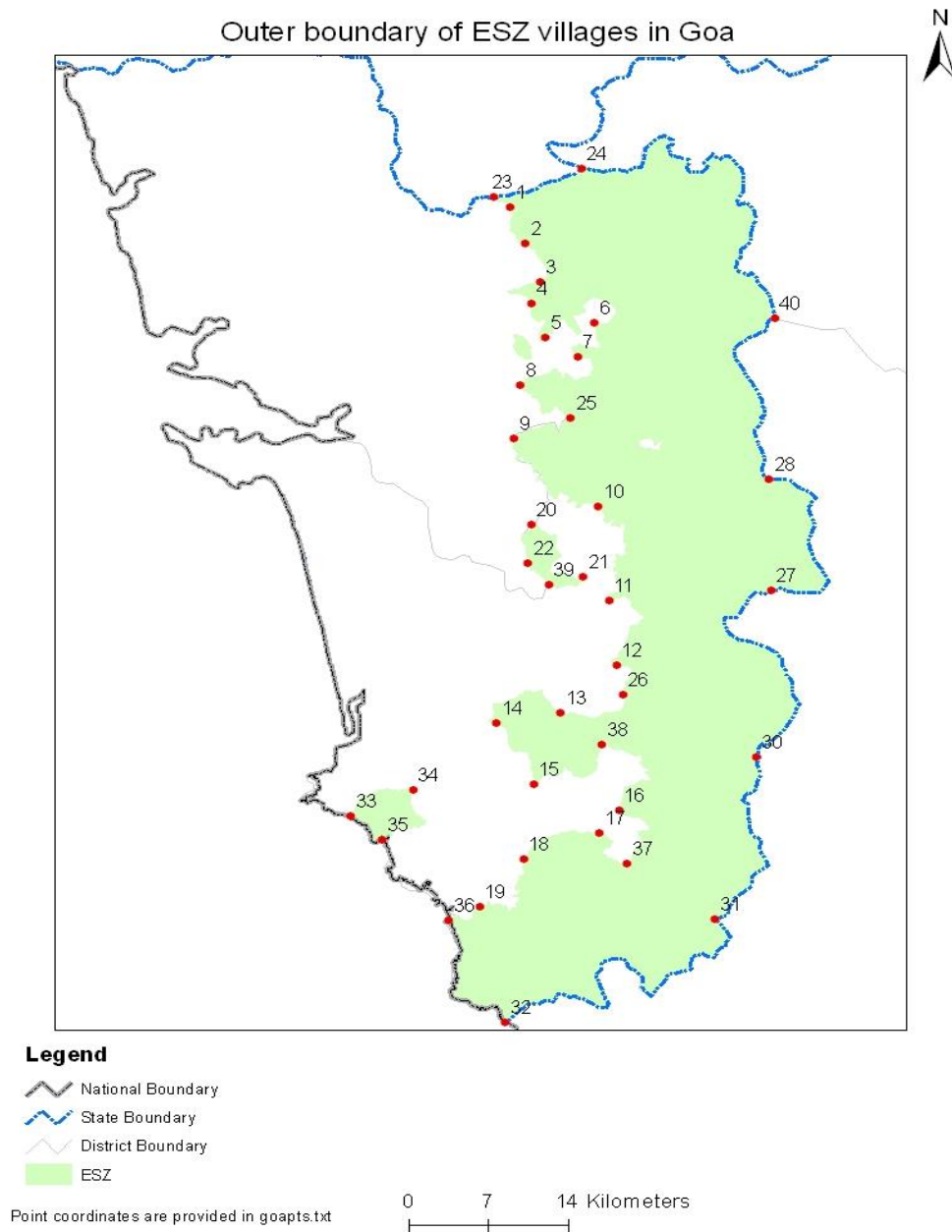

गोवा में पारिस्थितिकी संवेदी क्षेत्र की बाहरी सीमा के मुख्य बिंदुओं के अक्षांश और देशांतर

बिंदु	देशांतर	अक्षांश
1	74.061	15.6167
2	74.0747	15.585
3	74.0886	15.5509
4	74.082	15.5315
5	74.0956	15.5021
6	74.1345	15.5168
7	74.1222	15.4865
8	74.0765	15.4595
9	74.0736	15.4127
10	74.1451	15.3546
11	74.1572	15.2726
12	74.1658	15.2156
13	74.1222	15.172
14	74.0698	15.1603
15	74.1028	15.1079
16	74.1737	15.0881
17	74.1586	15.0672
18	74.097	15.042
19	74.0633	14.9976
20	74.0904	15.3369
21	74.1355	15.2921
22	74.0895	15.3022
23	74.0471	15.6247
24	74.1187	15.6524
25	74.1191	15.4324
26	74.1723	15.1895
27	74.2903	15.2865
28	74.2845	15.3846
30	74.2842	15.139
31	74.2565	14.9944

32	74.0886	14.8973
33	73.954	15.0733
34	74.0037	15.0992
35	73.9808	15.0539
36	74.0384	14.9855
37	74.1823	15.0414
38	74.1574	15.1446
39	74.1075	15.284
40	74.2832	15.5271

उपाबंध ख 4

कर्नाटक राज्य में आने वाले पश्चिमी घाट पारिस्थितिकी संवेदी क्षेत्र का राज्यवार- मानचित्र

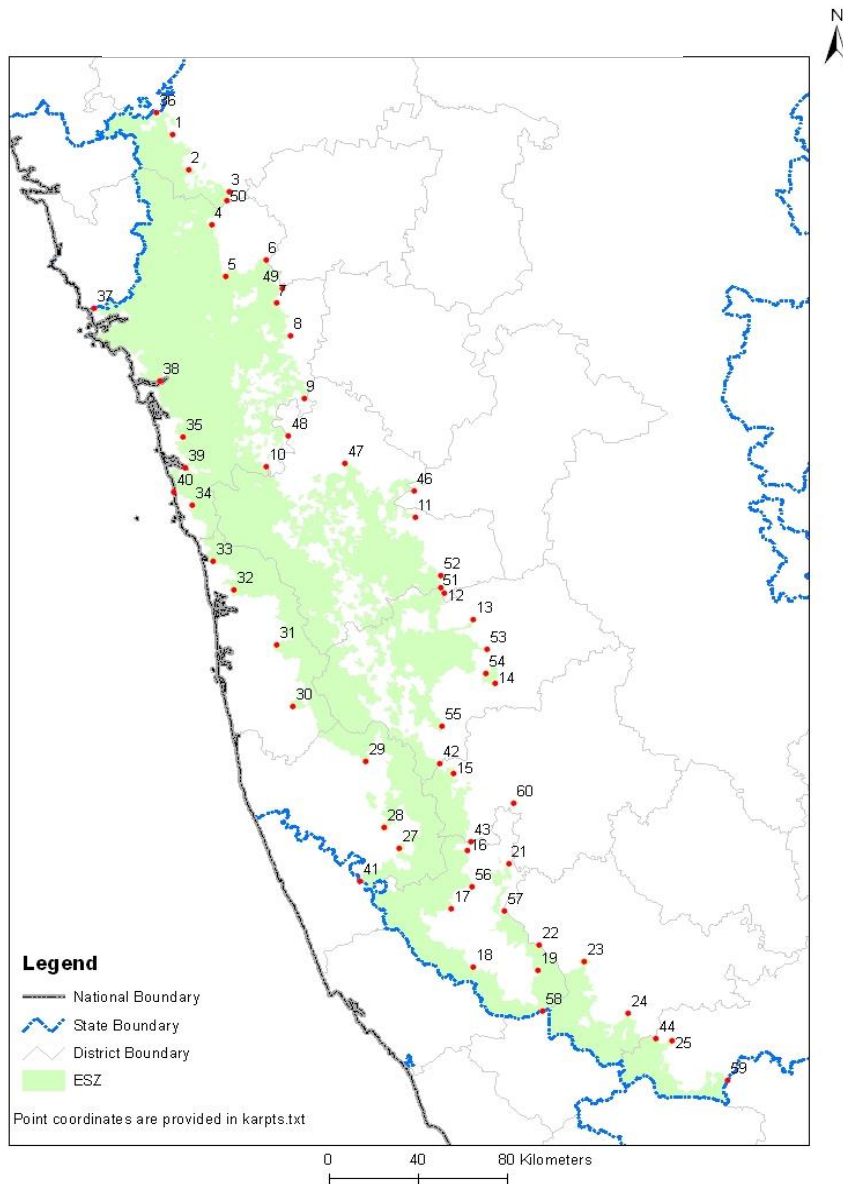

कर्नाटक में पारिस्थितिकी संवेदी क्षेत्र की बाहरी सीमा के मुख्य बिंदुओं के अक्षांश और देशांतर

बिंदु	देशांतर	अक्षांश
1	74.4129	15.6723
2	74.4876	15.5252
3	74.6629	15.4352
4	74.5932	15.2894
5	74.66	15.0722
6	74.8283	15.1482
7	74.8796	14.967
8	74.9464	14.8263
9	75.011	14.556
10	74.8652	14.2586
11	75.4945	14.0639
12	75.6272	13.7396
13	75.7526	13.6307
14	75.8488	13.3619
15	75.6886	12.9701
16	75.7594	12.6417
17	75.7	12.3889
18	75.798	12.1444
19	76.063	12.1388
21	75.9291	12.5904
22	76.0666	12.2477
23	76.2529	12.1801
24	76.4395	11.964
25	76.6229	11.8531

बिंदु	देशांतर	अक्षांश
47	75.1941	14.2836
48	74.95	14.396
49	74.9011	15.0293
50	74.6538	15.3973
51	75.6091	13.7619
52	75.6079	13.8175
53	75.8127	13.5053
54	75.8119	13.4009
55	75.6333	13.1691
56	75.78	12.4875
57	75.9165	12.388
58	76.087	11.9669
59	76.8555	11.6903
60	75.9437	12.8503

27	75.4768	12.6429
28	75.4099	12.73
29	75.3231	13.0082
30	75.0113	13.236
31	74.9341	13.4982
32	74.7493	13.7269
33	74.6565	13.8462
34	74.5589	14.0847
35	74.5099	14.375
36	74.3415	15.7662
37	74.1127	14.9139
38	74.4032	14.6117
39	74.5263	14.2409
40	74.4801	14.1365
41	75.3164	12.4984
42	75.6327	13.0114
43	75.7697	12.6816
44	76.5561	11.8571
45	71.2007	31.6736
46	75.4844	14.1767

तमिलनाडु में पारिस्थितिकी संवेदी क्षेत्र की बाहरी सीमा के मुख्य बिंदुओं के अक्षांतर और देशांतर

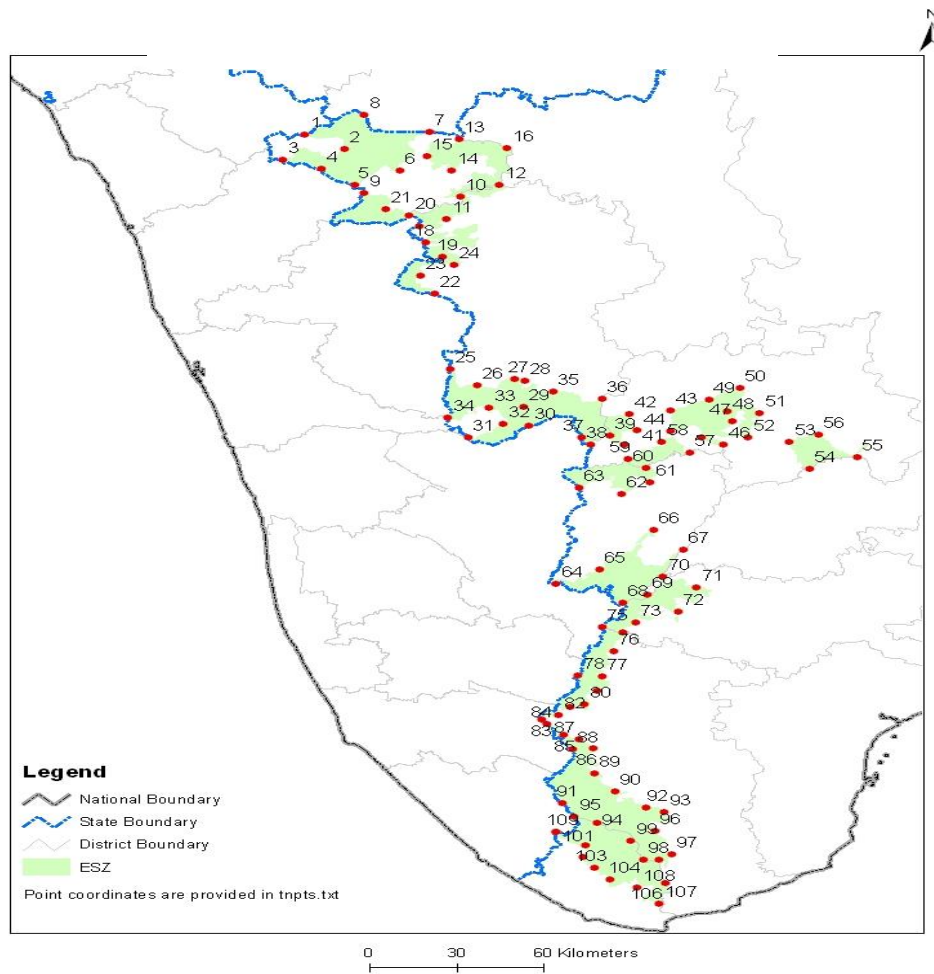

तमिलनाडु में पारिस्थितिकी संवेदी क्षेत्र की बाहरी सीमा के मुख्य बिंदुओं के अक्षांश और देशांतर

बिंदु	देशांतर	अक्षांश
1	76.3587	11.5908
2	76.484	11.5287
3	76.2936	11.4753
4	76.4141	11.4403
5	76.5232	11.3701
6	76.6616	11.4376
7	76.7509	11.6147
8	76.5443	11.6855
9	76.5505	11.3356
10	76.8576	11.3275
11	76.8158	11.2267
12	76.979	11.3812
13	76.8468	11.5823
14	76.8278	11.4419
15	76.7466	11.5029
16	77.0007	11.545
17	76.7311	11.1922
18	76.7516	11.119
19	76.8047	11.0562
20	76.6974	11.2378
21	76.6218	11.263

22	76.7846	10.8908
23	76.7399	10.9689
24	76.8442	11.0219
25	76.8403	10.5569
26	76.9277	10.4858
27	77.0441	10.517
28	77.0779	10.508
29	77.0757	10.3926
30	77.0957	10.3096
31	76.9054	10.2526
32	77.0137	10.3166
33	76.9682	10.3876
34	76.8399	10.3396
35	77.1681	10.4634
36	77.3215	10.4354
37	77.2622	10.262
38	77.2896	10.231
39	77.3497	10.2701
40	77.3928	10.2299
41	77.4353	10.2976
42	77.4089	10.3664
43	77.5377	10.3861
44	77.5389	10.2938
45	77.6344	10.2687

46	77.7063	10.2348
47	77.7317	10.3423
48	77.7157	10.3833
49	77.6559	10.4359
50	77.7524	10.4886
51	77.8165	10.3799
52	77.7829	10.2681
53	77.9114	10.2525
54	77.9753	10.1325
55	78.1257	10.1882
56	78.0026	10.2859
57	77.6005	10.1977
58	77.5129	10.2443
59	77.4065	10.1677
60	77.4647	10.129
61	77.4792	10.0654
62	77.3904	10.0104
63	77.2568	10.0352
64	77.1946	9.6102
65	77.3288	9.6757
66	77.4932	9.8542
67	77.5872	9.7667
68	77.4037	9.5274
69	77.4791	9.5639

70	77.5272	9.6455
71	77.6318	9.5993
72	77.5755	9.492
73	77.4443	9.4418
74	77.4065	9.3953
75	77.3412	9.4186
76	77.379	9.3137
77	77.3457	9.2004
78	77.2709	9.2035
79	77.3292	9.138
80	77.2939	9.076
81	77.247	9.0632
82	77.2143	9.0252
83	77.161	9.0076
84	77.1764	8.988
85	77.2291	8.9406
86	77.3238	8.8819
बिंदु	देशांतर	अक्षांश
87	77.2808	8.9206
88	77.2584	8.878
89	77.329	8.772
90	77.3955	8.6927
91	77.2315	8.6385
92	77.494	8.6214

93	77.5498	8.6042
94	77.34	8.5533
95	77.271	8.5808
96	77.5213	8.5209
97	77.5746	8.4171
98	77.4866	8.3937
99	77.448	8.4753
100	77.3076	8.4547
101	77.215	8.5113
102	77.2993	8.4024
103	77.3391	8.3529
104	77.3883	8.303
105	77.5358	8.3922
106	77.5572	8.2926
107	77.5406	8.1984
108	77.4718	8.2709
109	77.215	8.5113

अनुलग्नक ग

पश्चिमी घाट पारिस्थितिक संवेदी क्षेत्र में आने वाले ग्रामों की सूची

क्र.सं.	ज़िला	तालुका	ग्राम नाम	गोवा	*विभाजित ग्राम
1	उत्तरी गोवा	सत्तारी	अंजुनेम		
2	उत्तरी गोवा	सत्तारी	क्वेरिम		
3	उत्तरी गोवा	सत्तारी	अंबेडेम		
4	उत्तरी गोवा	सत्तारी	अम्बेली		
5	उत्तरी गोवा	सत्तारी	अनसोलेम		
6	उत्तरी गोवा	सत्तारी	असोडेम		
7	उत्तरी गोवा	सत्तारी	बिरोडेम		
8	उत्तरी गोवा	सत्तारी	बॉम्बेडेम		
9	उत्तरी गोवा	सत्तारी	बुइम्पल		
10	उत्तरी गोवा	सत्तारी	कैरम्बोलिम ब्रामा -		
11	उत्तरी गोवा	सत्तारी	कैरनबोलिम बुज़ुको -		
12	उत्तरी गोवा	सत्तारी	कैरनज़ोल		
13	उत्तरी गोवा	सत्तारी	चोरोन्डेम		
14	उत्तरी गोवा	सत्तारी	कोडल		
15	उत्तरी गोवा	सत्तारी	कोडीम*		
16	उत्तरी गोवा	सत्तारी	काँडक्की		
17	उत्तरी गोवा	सत्तारी	काँडवोल		
18	उत्तरी गोवा	सत्तारी	काँम्पाँडेम		
19	उत्तरी गोवा	सत्तारी	कनक्युरेम		
20	उत्तरी गोवा	सत्तारी	कोटोरेम		
21	उत्तरी गोवा	सत्तारी	कुडसेम*		
22	उत्तरी गोवा	सत्तारी	कुमारकोडा		
23	उत्तरी गोवा	सत्तारी	दाबेम*		
24	उत्तरी गोवा	सत्तारी	डेवेम		
25	उत्तरी गोवा	सत्तारी	डेरोडेम		
26	उत्तरी गोवा	सत्तारी	डोंगुरली		
27	उत्तरी गोवा	सत्तारी	एडोरेम		
28	उत्तरी गोवा	सत्तारी	गोलौली		
29	उत्तरी गोवा	सत्तारी	गोवानेम		

30	उत्तरी गोवा	सत्तारी	गुलुलेम
31	उत्तरी गोवा	सत्तारी	इवरेम बुज़ुको -
32	उत्तरी गोवा	सत्तारी	इवरेम कर्डो -
33	उत्तरी गोवा	सत्तारी	मलौली
34	उत्तरी गोवा	सत्तारी	मालपोना
35	उत्तरी गोवा	सत्तारी	मौक्सी
36	उत्तरी गोवा	सत्तारी	मेलौली
37	उत्तरी गोवा	सत्तारी	नागरगाओ*
38	उत्तरी गोवा	सत्तारी	नागुएम
39	उत्तरी गोवा	सत्तारी	नानेली
40	उत्तरी गोवा	सत्तारी	नैनोरेम
41	उत्तरी गोवा	सत्तारी	पेल
42	उत्तरी गोवा	सत्तारी	पेंड्राल
43	उत्तरी गोवा	सत्तारी	पोनोसेम
44	उत्तरी गोवा	सत्तारी	पोंसुली*
45	उत्तरी गोवा	सत्तारी	क्वेलोडेम
46	उत्तरी गोवा	सत्तारी	रिवेम
47	उत्तरी गोवा	सत्तारी	संवोर्डेम
48	उत्तरी गोवा	सत्तारी	सटोरेम*
49	उत्तरी गोवा	सत्तारी	सात्रेम
50	उत्तरी गोवा	सत्तारी	सिगोनेम
51	उत्तरी गोवा	सत्तारी	सिरंगुली*
52	उत्तरी गोवा	सत्तारी	सिरोली
53	उत्तरी गोवा	सत्तारी	सिरसोडेम
54	उत्तरी गोवा	सत्तारी	सोनल
55	उत्तरी गोवा	सत्तारी	सुरला
56	उत्तरी गोवा	सत्तारी	उस्तेम
57	उत्तरी गोवा	सत्तारी	वैनग्युनिम
58	उत्तरी गोवा	सत्तारी	वेलगुएम
59	उत्तरी गोवा	सत्तारी	वेलुस
60	उत्तरी गोवा	सत्तारी	ज़ेलोपो बुज़ुको -
61	उत्तरी गोवा	सत्तारी	ज़ेलोपो कर्डो -
62	उत्तरी गोवा	सत्तारी	ज़रानी
63	उत्तरी गोवा	सत्तारी	ज़ोर्मन
64	उत्तरी गोवा	पोंडा	गंगेम*
65	दक्षिणी गोवा	कानाकोना	कोला

66	दक्षिणी गोवा	कानाकोना	कोतिगाओ
67	दक्षिणी गोवा	कानाकोना	गाओडोंग्रेम
68	दक्षिणी गोवा	कानाकोना	लोलीम
69	दक्षिणी गोवा	कानाकोना	पोंगुइनिम
70	दक्षिणी गोवा	धारबंदोरा	अल्वोटे
71	दक्षिणी गोवा	धारबंदोरा	कैमरकोंडा
72	दक्षिणी गोवा	धारबंदोरा	कैरनज़ोल
73	दक्षिणी गोवा	धारबंदोरा	कोलम
74	दक्षिणी गोवा	धारबंदोरा	दरबंदोरा
75	दक्षिणी गोवा	धारबंदोरा	मोइसल
76	दक्षिणी गोवा	धारबंदोरा	मोलेम
77	दक्षिणी गोवा	धारबंदोरा	पिलीम*
78	दक्षिणी गोवा	धारबंदोरा	सैन्कोर्डेम
79	दक्षिणी गोवा	धारबंदोरा	सांगोद
80	दक्षिणी गोवा	धारबंदोरा	सिगाओ
81	दक्षिणी गोवा	धारबंदोरा	सोनौली
82	दक्षिणी गोवा	धारबंदोरा	सुरला
83	दक्षिणी गोवा	संगुएम	बाती
84	दक्षिणी गोवा	संगुएम	बोमा
85	दक्षिणी गोवा	संगुएम	कलेम
86	दक्षिणी गोवा	संगुएम	कोलोम्बा
87	दक्षिणी गोवा	संगुएम	कुम्बारी
88	दक्षिणी गोवा	संगुएम	कर्डेम
89	दक्षिणी गोवा	संगुएम	डोंगर
90	दक्षिणी गोवा	संगुएम	डोंगुरली
91	दक्षिणी गोवा	संगुएम	दुदाल
92	दक्षिणी गोवा	संगुएम	मौलिंगुएम
93	दक्षिणी गोवा	संगुएम	नैक्किनिम
94	दक्षिणी गोवा	संगुएम	नेटुरलिम
95	दक्षिणी गोवा	संगुएम	नन्देम
96	दक्षिणी गोवा	संगुएम	ओडक्सेल
97	दक्षिणी गोवा	संगुएम	पतिम
98	दक्षिणी गोवा	संगुएम	पोर्टिम
99	दक्षिणी गोवा	संगुएम	पोट्रेम
100	दक्षिणी गोवा	संगुएम	रिवोना
101	दक्षिणी गोवा	संगुएम	रुम्नेम

102	दक्षिणी गोवा	संगुएम	सलौली
103	दक्षिणी गोवा	संगुएम	सिगोनेम
104	दक्षिणी गोवा	संगुएम	टोडौ
105	दक्षिणी गोवा	संगुएम	उगुएम
106	दक्षिणी गोवा	संगुएम	वर्लेम
107	दक्षिणी गोवा	संगुएम	विचुड्रेम
108	दक्षिणी गोवा	संगुएम	विलेना
गुजरात			
क्र.सं.	ज़िला	तालुका	ग्राम का नाम
1.	नवसारी	बंस्दा	काला अम्बा
2.	नवसारी	बंस्दा	केवड़ी
3.	नवसारी	बंस्दा	सदाद देवी
4.	नवसारी	बंस्दा	वघई
5.	नवसारी	बंस्दा	अंबाबाड़ी
6.	सूरत	सोनगढ	खोखसा
7.	सूरत	सोनगढ	कांजी
8.	सूरत	सोनगढ	एकवा गोलान
9.	सूरत	सोनगढ	मेधा
10.	सूरत	सोनगढ	नाना तारपदा
11.	सूरत	सोनगढ	ओझर
12.	सूरत	सोनगढ	भरदादा
13.	सूरत	सोनगढ	हिंडला
14.	सूरत	सोनगढ	खादी
15.	सूरत	सोनगढ	तेम्का
16.	सूरत	सोनगढ	दर्दी
17.	सूरत	सोनगढ	सेलझर
18.	सूरत	सोनगढ	कपड़बंद
19.	सूरत	उच्छल	झारनपाडा
20.	सूरत	व्यारा	धोलिया उमर
21.	सूरत	व्यारा	छेवड़ी
22.	सूरत	व्यारा	भूरीवेल
23.	सूरत	व्यारा	धामनदेवी
24.	सूरत	व्यारा	अमोनिया
25.	डांग	डांग	बांधपाडा
26.	डांग	डांग	गिरमल

27.	डांग	डांग	धुलडा
28.	डांग	डांग	ककरदा
29.	डांग	डांग	चिखला (कलिवेलसाजा)
30.	डांग	डांग	सावरदकसद
31.	डांग	डांग	महल
32.	डांग	डांग	चिकार (झावडासाजा)
33.	डांग	डांग	झरी
34.	डांग	डांग	वाडियावान
35.	डांग	डांग	चिंचधरा
36.	डांग	डांग	कराडिअम्बा
37.	डांग	डांग	महरदार
38.	डांग	डांग	मोरज़िरा
39.	डांग	डांग	मादलबाड़ी
40.	डांग	डांग	जावताला
41.	डांग	डांग	चींचली
42.	डांग	डांग	रावचोंड
43.	डांग	डांग	इसदार(बोरखालसाजा)
44.	डांग	डांग	कोसंबिया
45.	डांग	डांग	लिंगा
46.	डांग	डांग	अंजनकुंड
47.	डांग	डांग	उखटिया
48.	डांग	डांग	कामद
49.	डांग	डांग	चिंचोड
50.	डांग	डांग	सिंबांध
51.	डांग	डांग	पीपलपाडा (गलकुंडसाजा)
52.	डांग	डांग	मुराम्बी
53.	डांग	डांग	पयारपाडा
54.	डांग	डांग	वांकी
55.	डांग	डांग	अम्बालिया
56.	डांग	डांग	वानर
57.	डांग	डांग	उमरिया
58.	डांग	डांग	जामदार
59.	डांग	डांग	समगहन
60.	डांग	डांग	कोटामदार
61.	डांग	डांग	रणपाडा
62.	डांग	डांग	जोगबाड़ी

63.	डांग	डांग	मालेगांव
64.	डांग	डांग	बरदपानी
कर्नाटक			
क्र.सं.	ज़िला	तालुका	ग्राम का नाम
1	बेलगाम	बेलगाम	धमने
2	बेलगाम	खानापुर	अबनाली
3	बेलगाम	खानापुर	अक्राली
4	बेलगाम	खानापुर	अल्लोली के
5	बेलगाम	खानापुर	अंबेवाडी
6	बेलगाम	खानापुर	आमगांव
7	बेलगाम	खानापुर	बैलुर
8	बेलगाम	खानापुर	बस्तवाड
9	बेलगाम	खानापुर	बेटागेरी
10	बेलगाम	खानापुर	बेटने
11	बेलगाम	खानापुर	चापोली
12	बेलगाम	खानापुर	चिगुले
13	बेलगाम	खानापुर	चिखले
14	बेलगाम	खानापुर	चिंचवाडी
15	बेलगाम	खानापुर	चोरले
16	बेलगाम	खानापुर	दरौली
17	बेलगाम	खानापुर	देगांव
18	बेलगाम	खानापुर	डोंगरगांव
19	बेलगाम	खानापुर	गावसे
20	बेलगाम	खानापुर	घरली
21	बेलगाम	खानापुर	घोष बी
22	बेलगाम	खानापुर	घोष के
23	बेलगाम	खानापुर	घोटगली
24	बेलगाम	खानापुर	गोल्याली
25	बेलगाम	खानापुर	गोवाली
26	बेलगाम	खानापुर	हेमाडगे
27	बेलगाम	खानापुर	होलाडे
28	बेलगाम	खानापुर	हॉलैंड
29	बेलगाम	खानापुर	जामगांव
30	बेलगाम	खानापुर	जंबोटी
31	बेलगाम	खानापुर	कबनाली

32	बेलगाम	खानापुर	कलमानी
33	बेलगाम	खानापुर	कामतगे
34	बेलगाम	खानापुर	कांकुम्बी
35	बेलगाम	खानापुर	कपोली
36	बेलगाम	खानापुर	कावले
37	बेलगाम	खानापुर	केलिल
38	बेलगाम	खानापुर	खानापुर (ग्रामीण)
39	बेलगाम	खानापुर	किरवले
40	बेलगाम	खानापुर	कोडागाई
41	बेलगाम	खानापुर	कोंगले
42	बेलगाम	खानापुर	कुंभारदे
43	बेलगाम	खानापुर	मंटुर्गे
44	बेलगाम	खानापुर	मेनदिल
45	बेलगाम	खानापुर	मोहिसेत
46	बेलगाम	खानापुर	मोरब
47	बेलगाम	खानापुर	मुंडवाड पिंपल
48	बेलगाम	खानापुर	मुंगवडे
49	बेलगाम	खानापुर	नगरगली
50	बेलगाम	खानापुर	नर्स
51	बेलगाम	खानापुर	पाडलवाडी
52	बेलगाम	खानापुर	परवाड
53	बेलगाम	खानापुर	पशतोली
54	बेलगाम	खानापुर	सतनाली
55	बेलगाम	खानापुर	शिंडोली बी
56	बेलगाम	खानापुर	शिंदोली के
57	बेलगाम	खानापुर	शिरोली
58	बेलगाम	खानापुर	सिवातवाडी
59	बेलगाम	खानापुर	सुलेगली
60	बेलगाम	खानापुर	तरवाड
61	बेलगाम	खानापुर	टेरेगली
62	बेलगाम	खानापुर	उचावडे
63	बेलगाम	खानापुर	वारखाड
64	चामराजा नगर	गुंदलुपेट	बाछहल्ली
65	चामराजा नगर	गुंदलुपेट	बांदीपुरा
66	चामराजा नगर	गुंदलुपेट	बांदीपुरा जिला वन
67	चामराजा नगर	गुंदलुपेट	बांदीपुरा राज्य वन

68	चामराजा नगर	गुंदलुपेट	बैरागी
69	चामराजा नगर	गुंदलुपेट	बरमबाड़ी जिला वन
70	चामराजा नगर	गुंदलुपेट	बेरमबाड़ी जिला वन ब्लॉक -II
71	चामराजा नगर	गुंदलुपेट	बरमबाड़ी उत्तर राज्य वन
72	चामराजा नगर	गुंदलुपेट	बरमबाड़ी राज्य वन ब्लॉक -III
73	चामराजा नगर	गुंदलुपेट	बेरामबाड़ी
74	चामराजा नगर	गुंदलुपेट	चन्नामल्लीपुरा
75	चामराजा नगर	गुंदलुपेट	चिरकनहल्ली
76	चामराजा नगर	गुंदलुपेट	हेग्गावडी
77	चामराजा नगर	गुंदलुपेट	हांगहल्ली
78	चामराजा नगर	गुंदलुपेट	कदबुर
79	चामराजा नगर	गुंदलुपेट	कल्लीपुरा
80	चामराजा नगर	गुंदलुपेट	कनियानापुरा
81	चामराजा नगर	गुंदलुपेट	कुनागहल्ली
82	चामराजा नगर	गुंदलुपेट	लक्खीपुरा
83	चामराजा नगर	गुंदलुपेट	मद्दूर
84	चामराजा नगर	गुंदलुपेट	मागुविनहल्ली
85	चिकमगलूर	चिकमगलूर	एरेनूर
86	चिकमगलूर	चिकमगलूर	एटिगेरी
87	चिकमगलूर	चिकमगलूर	बासपुरा
88	चिकमगलूर	चिकमगलूर	बसरवल्ली
89	चिकमगलूर	चिकमगलूर	बेरानागोड
90	चिकमगलूर	चिकमगलूर	बिदारी
91	चिकमगलूर	चिकमगलूर	बिक्करनी
92	चिकमगलूर	चिकमगलूर	बोगाशी
93	चिकमगलूर	चिकमगलूर	चर्चिगुड कवल
94	चिकमगलूर	चिकमगलूर	दत्तात्रयपीठ
95	चिकमगलूर	चिकमगलूर	हेगरमट्टीवानी
96	चिकमगलूर	चिकमगलूर	हिप्पला
97	चिकमगलूर	चिकमगलूर	ह्यूगेरी
98	चिकमगलूर	चिकमगलूर	जागरा
99	चिकमगलूर	चिकमगलूर	कदवंती
100	चिकमगलूर	चिकमगलूर	केशवी
101	चिकमगलूर	चिकमगलूर	केसविनामने
102	चिकमगलूर	चिकमगलूर	कोलगवे
103	चिकमगलूर	चिकमगलूर	मडला

104	चिकमगलूर	चिकमगलूर	मालागारू
105	चिकमगलूर	चिकमगलूर	मनावुर
106	चिकमगलूर	चिकमगलूर	मेलिनाहुलुवथी
107	चिकमगलूर	चिकमगलूर	मेलुगिरि
108	चिकमगलूर	चिकमगलूर	मेलुलुवत्ती
109	चिकमगलूर	चिकमगलूर	सारागोडु
110	चिकमगलूर	चिकमगलूर	शिरागुरू
111	चिकमगलूर	चिकमगलूर	शिरवाशी
112	चिकमगलूर	चिकमगलूर	सुगाडवाणी
113	चिकमगलूर	कोप्पा	अडागेवैलु
114	चिकमगलूर	कोप्पा	अड्डाडा
115	चिकमगलूर	कोप्पा	बेलवाडी
116	चिकमगलूर	कोप्पा	भंडीगाडी
117	चिकमगलूर	कोप्पा	बिलागट्टे
118	चिकमगलूर	कोप्पा	बोलापुरा
119	चिकमगलूर	कोप्पा	दयामबली
120	चिकमगलूर	कोप्पा	देवगोडु
121	चिकमगलूर	कोप्पा	देवरहल्ली
122	चिकमगलूर	कोप्पा	गुणवंते
123	चिकमगलूर	कोप्पा	हरलाने
124	चिकमगलूर	कोप्पा	हेमगारू
125	चिकमगलूर	कोप्पा	हिरेकोडिगे
126	चिकमगलूर	कोप्पा	होनागुरू
127	चिकमगलूर	कोप्पा	होसुरु
128	चिकमगलूर	कोप्पा	हुलिगाराडी
129	चिकमगलूर	कोप्पा	कग्गा
130	चिकमगलूर	कोप्पा	कालगुंडी
131	चिकमगलूर	कोप्पा	करीमाने
132	चिकमगलूर	कोप्पा	केलाकुली
133	चिकमगलूर	कोप्पा	केसवे
134	चिकमगलूर	कोप्पा	कुम्बरकोप्पा
135	चिकमगलूर	कोप्पा	कुंचूर
136	चिकमगलूर	कोप्पा	लोकनाथपुरा
137	चिकमगलूर	कोप्पा	माचिकोप्पा
138	चिकमगलूर	कोप्पा	मैरीथोटलू
139	चिकमगलूर	कोप्पा	मेगुर

140	चिकमगलूर	कोप्पा	नग्गी
141	चिकमगलूर	कोप्पा	शंकरपुरा
142	चिकमगलूर	कोप्पा	तलमक्की एस्टेट
143	चिकमगलूर	कोप्पा	उडाना
144	चिकमगलूर	मुदिगेरे	अरामाने थलागुर
145	चिकमगलूर	मुदिगेरे	अटिगेरे
146	चिकमगलूर	मुदिगेरे	बालुर
147	चिकमगलूर	मुदिगेरे	बरिमाले इस्टेट
148	चिकमगलूर	मुदिगेरे	बयारापुरा
149	चिकमगलूर	मुदिगेरे	बायारापुरा एस्टेट
150	चिकमगलूर	मुदिगेरे	दर्शाना
151	चिकमगलूर	मुदिगेरे	दुर्गादहल्ली
152	चिकमगलूर	मुदिगेरे	गोट्टी
153	चिकमगलूर	मुदिगेरे	हेग्गाडालू
154	चिकमगलूर	मुदिगेरे	हॉर्नडु
155	चिकमगलूर	मुदिगेरे	होसाकेरे
156	चिकमगलूर	मुदिगेरे	इदकानी
157	चिकमगलूर	मुदिगेरे	कालगोडु
158	चिकमगलूर	मुदिगेरे	केलागुर
159	चिकमगलूर	मुदिगेरे	केनजज गुड्डादा कॉफी एस्टेट
160	चिकमगलूर	मुदिगेरे	कोगिले
161	चिकमगलूर	मुदिगेरे	कुंदुर
162	चिकमगलूर	मुदिगेरे	मेकानागड्डे
163	चिकमगलूर	मुदिगेरे	मुदगुंडी
164	चिकमगलूर	मुदिगेरे	मुलाराहल्ली
165	चिकमगलूर	मुदिगेरे	संवशी
166	चिकमगलूर	मुदिगेरे	तनुडी
167	चिकमगलूर	मुदिगेरे	तारुवे
168	चिकमगलूर	मुदिगेरे	तत्ताकोलागुड्डा
169	चिकमगलूर	मुदिगेरे	उरुबेज
170	चिकमगलूर	नरसिम्हाराजपुरा	अलेहल्ली
171	चिकमगलूर	नरसिम्हाराजपुरा	अरलीकोप्पा
172	चिकमगलूर	नरसिम्हाराजपुरा	बेल
173	चिकमगलूर	नरसिम्हाराजपुरा	बेल्लूर
174	चिकमगलूर	नरसिम्हाराजपुरा	भैरपुरा
175	चिकमगलूर	नरसिम्हाराजपुरा	दांदुविथरा

176	चिकमगलूर	नरसिम्हाराजपुरा	दावानी
177	चिकमगलूर	नरसिम्हाराजपुरा	गुब्बिगा
178	चिकमगलूर	नरसिम्हाराजपुरा	हलासुर
179	चिकमगलूर	नरसिम्हाराजपुरा	हरामबली
180	चिकमगलूर	नरसिम्हाराजपुरा	हरावरी
181	चिकमगलूर	नरसिम्हाराजपुरा	हतुरू
182	चिकमगलूर	नरसिम्हाराजपुरा	हेब्बे
183	चिकमगलूर	नरसिम्हाराजपुरा	होसुरु
184	चिकमगलूर	नरसिम्हाराजपुरा	कडबिनबैल
185	चिकमगलूर	नरसिम्हाराजपुरा	कनोदी
186	चिकमगलूर	नरसिम्हाराजपुरा	कनुरू
187	चिकमगलूर	नरसिम्हाराजपुरा	कारकीसरा
188	चिकमगलूर	नरसिम्हाराजपुरा	कोनानकेरे
189	चिकमगलूर	नरसिम्हाराजपुरा	कुसबुर
190	चिकमगलूर	नरसिम्हाराजपुरा	माडबुरु
191	चिकमगलूर	नरसिम्हाराजपुरा	मल्लंदुरू
192	चिकमगलूर	नरसिम्हाराजपुरा	मेगरमाक्की
193	चिकमगलूर	नरसिम्हाराजपुरा	मुदागुनि
194	चिकमगलूर	नरसिम्हाराजपुरा	नंदीगावी
195	चिकमगलूर	नरसिम्हाराजपुरा	सलुरु
196	चिकमगलूर	नरसिम्हाराजपुरा	सांकाशी
197	चिकमगलूर	नरसिम्हाराजपुरा	सरया
198	चिकमगलूर	नरसिम्हाराजपुरा	वागाडे
199	चिकमगलूर	नरसिम्हाराजपुरा	वर्कटी
200	चिकमगलूर	नरसिम्हाराजपुरा	विट्टल
201	चिकमगलूर	श्रृंगेरी	बालगेरे
202	चिकमगलूर	श्रृंगेरी	बालिकादि
203	चिकमगलूर	श्रृंगेरी	गिनीकल
204	चिकमगलूर	श्रृंगेरी	गुलगंजमानी
205	चिकमगलूर	श्रृंगेरी	हादी
206	चिकमगलूर	श्रृंगेरी	हसनबालू
207	चिकमगलूर	श्रृंगेरी	केरे
208	चिकमगलूर	श्रृंगेरी	कुम्बारागोडु
209	चिकमगलूर	श्रृंगेरी	कुटगोड
210	चिकमगलूर	श्रृंगेरी	मालानाडू
211	चिकमगलूर	श्रृंगेरी	मरकल्लूऋषश्रृंगपुरा/

212	चिकमगलूर	श्रृंगेरी	मसागी
213	चिकमगलूर	श्रृंगेरी	मतवल्ली कॉफी एस्टेट
214	चिकमगलूर	श्रृंगेरी	मिग्गा
215	चिकमगलूर	श्रृंगेरी	मुदाबा
216	चिकमगलूर	श्रृंगेरी	नीलांदूर
217	चिकमगलूर	श्रृंगेरी	नेम्मर
218	चिकमगलूर	श्रृंगेरी	नेम्मर कॉफी एस्टेट
219	चिकमगलूर	श्रृंगेरी	शरलू
220	चिकमगलूर	श्रृंगेरी	सुंकादमक्की
221	चिकमगलूर	श्रृंगेरी	यदादालू
222	चिकमगलूर	श्रृंगेरी	येदाहल्ली
223	दक्षिण कन्नड़	बेल्थांगडी	चार्माडी
224	दक्षिण कन्नड़	बेल्थांगडी	कालन्जा
225	दक्षिण कन्नड़	बेल्थांगडी	कुठलूर
226	दक्षिण कन्नड़	बेल्थांगडी	मलावंतिगे
227	दक्षिण कन्नड़	बेल्थांगडी	नाडा
228	दक्षिण कन्नड़	बेल्थांगडी	नालकुर
229	दक्षिण कन्नड़	बेल्थांगडी	नरवी
230	दक्षिण कन्नड़	बेल्थांगडी	नवारा
231	दक्षिण कन्नड़	बेल्थांगडी	नवूर
232	दक्षिण कन्नड़	बेल्थांगडी	नेरिया
233	दक्षिण कन्नड़	बेल्थांगडी	पुदुवेट्टूर
234	दक्षिण कन्नड़	बेल्थांगडी	रेक्या
235	दक्षिण कन्नड़	बेल्थांगडी	सवानालू
236	दक्षिण कन्नड़	बेल्थांगडी	शिबाजे
237	दक्षिण कन्नड़	बेल्थांगडी	शिरलाल
238	दक्षिण कन्नड़	बेल्थांगडी	शिशिला
239	दक्षिण कन्नड़	बेल्थांगडी	सुलकेरी
240	दक्षिण कन्नड़	बेल्थांगडी	सुल्केरीमोगु
241	दक्षिण कन्नड़	पुत्तूर	अलंथाया
242	दक्षिण कन्नड़	पुत्तूर	बलिया
243	दक्षिण कन्नड़	पुत्तूर	बिलिनेले
244	दक्षिण कन्नड़	पुत्तूर	डोलपाडी
245	दक्षिण कन्नड़	पुत्तूर	गोलीथट्टु
246	दक्षिण कन्नड़	पुत्तूर	इचलमपाडी
247	दक्षिण कन्नड़	पुत्तूर	कोम्बर

248	दक्षिण कन्नड़	पुत्तूर	कोकराडी
249	दक्षिण कन्नड़	पुत्तूर	शिराडी
250	दक्षिण कन्नड़	पुत्तूर	शिरिवागिलु
251	दक्षिण कन्नड़	सुल्या	ऐनाकिडु
252	दक्षिण कन्नड़	सुल्या	एलेटी
253	दक्षिण कन्नड़	सुल्या	अरन्थोडु
254	दक्षिण कन्नड़	सुल्या	बाल्गोडु
255	दक्षिण कन्नड़	सुल्या	बाल्पा
256	दक्षिण कन्नड़	सुल्या	देवचल्ला
257	दक्षिण कन्नड़	सुल्या	हरिहरपल्लथडका
258	दक्षिण कन्नड़	सुल्या	कलमाकर
259	दक्षिण कन्नड़	सुल्या	कुठकुंजा
260	दक्षिण कन्नड़	सुल्या	मदापडी
261	दक्षिण कन्नड़	सुल्या	नलकुरु
262	दक्षिण कन्नड़	सुल्या	संपाजे
263	दक्षिण कन्नड़	सुल्या	सुन्नमण्य
264	दक्षिण कन्नड़	सुल्या	थोडीकाना
265	दक्षिण कन्नड़	सुल्या	उबरादकमिथुर
266	दक्षिण कन्नड़	सुल्या	येनेकुल
267	हसन	अलूर	आदिव्यलू
268	हसन	सक्लेशपुर	अचनहल्ली
269	हसन	सक्लेशपुर	अगनि
270	हसन	सक्लेशपुर	अलुवल्ली
271	हसन	सक्लेशपुर	अरिनी काँफ्री एस्टेट
272	हसन	सक्लेशपुर	अर्नी
273	हसन	सक्लेशपुर	अथिहल्ली
274	हसन	सक्लेशपुर	बनगेरे
275	हसन	सक्लेशपुर	बेलेहल्ला
276	हसन	सक्लेशपुर	बेटेकुमारी
277	हसन	सक्लेशपुर	देवीहल्ली
278	हसन	सक्लेशपुर	हेगडु
279	हसन	सक्लेशपुर	होदछल्ली
280	हसन	सक्लेशपुर	होंगदाहल्ला
281	हसन	सक्लेशपुर	होसहल्ली
282	हसन	सक्लेशपुर	जेडीगडु
283	हसन	सक्लेशपुर	कदगरवल्ली

284	हसन	सक्लेशपुर	कदगरवल्ली कॉफी एस्टेट
285	हसन	सक्लेशपुर	कदुमने
286	हसन	सक्लेशपुर	कदुमने कॉफी एस्टेट
287	हसन	सक्लेशपुर	कागेनारी राज्य वन
288	हसन	सक्लेशपुर	केसगनहल्ली
289	हसन	सक्लेशपुर	कुमारहल्ली
290	हसन	सक्लेशपुर	मंकनहल्ली
291	हसन	सक्लेशपुर	मरागाथुर
292	हसन	सक्लेशपुर	मारागुंडा
293	हसन	सक्लेशपुर	मरकल्ली
294	हसन	सक्लेशपुर	वनागूर
295	हसन	सक्लेशपुर	यादेकुमारी
296	हसन	सक्लेशपुर	यारागल्ली
297	हसन	सक्लेशपुर	यथाहल्ला
298	कोडागू	मेरकारा	अय्यंगेरी और वन
299	कोडागू	मेरकारा	बेट्टाथुर
300	कोडागू	मेरकारा	भागमंडला
301	कोडागू	मेरकारा	चेलावारा
302	कोडागू	मेरकारा	चेरंगला
303	कोडागू	मेरकारा	गैलीबिडु और वन
304	कोडागू	मेरकारा	हममियाला
305	कोडागू	मेरकारा	इबनिवालवाडी
306	कोडागू	मेरकारा	कराडा और वन
307	कोडागू	मेरकारा	कारिके
308	कोडागू	मेरकारा	कोलागाडालू
309	कोडागू	मेरकारा	कोपाटी
310	कोडागू	मेरकारा	कुंदाचेरी
311	कोडागू	मेरकारा	निर्मित एवं वन
312	कोडागू	मेरकारा	मालचेम्बु
313	कोडागू	मेरकारा	मोन्नांगेरी
314	कोडागू	मेरकारा	मुक्कोदलू
315	कोडागू	मेरकारा	नलदी
316	कोडागू	मेरकारा	पेरूर
317	कोडागू	मेरकारा	संपाजे
318	कोडागू	मेरकारा	सन्नपुलिकोतु
319	कोडागू	मेरकारा	थन्निमनी और वन

320	कोडागू	मेरकारा	येवकापाडी
321	कोडागू	सोमवारपेट	अनेकाद वन
322	कोडागू	सोमवारपेट	अत्तूर वन
323	कोडागू	सोमवारपेट	जैनकालबेट्टा से ब्लॉककट
324	कोडागू	सोमवारपेट	जैनकालबेट्टा वन
325	कोडागू	सोमवारपेट	कुमारल्ली और वन
326	कोडागू	सोमवारपेट	मलाम्बी वन
327	कोडागू	सोमवारपेट	माविनहल्ली वन
328	कोडागू	सोमवारपेट	निदथा वन
329	कोडागू	सोमवारपेट	सुरलाबी
330	कोडागू	सोमवारपेट	येदवनाडु वन II
331	कोडागू	विराजपेट	अरेकेरी वन -I
332	कोडागू	विराजपेट	अरेकेरी वन -II
333	कोडागू	विराजपेट	अरेकेरी वन -III
334	कोडागू	विराजपेट	बडगा
335	कोडागू	विराजपेट	बडगराकेरी
336	कोडागू	विराजपेट	चन्नयना कोटे
337	कोडागू	विराजपेट	देवमाची वन
338	कोडागू	विराजपेट	देवनूर
339	कोडागू	विराजपेट	हाथुगट्टू वन
340	कोडागू	विराजपेट	हेग्गाला
341	कोडागू	विराजपेट	कराडिगोडु
342	कोडागू	विराजपेट	केदामुल्लूर और वन
343	कोडागू	विराजपेट	कुर्ची
344	कोडागू	विराजपेट	कुट्टा
345	कोडागू	विराजपेट	कुट्टंडी
346	कोडागू	विराजपेट	मालदारे
347	कोडागू	विराजपेट	मनचल्ली और वन
348	कोडागू	विराजपेट	नलकेरी वन
349	कोडागू	विराजपेट	पलंगला और वन
350	कोडागू	विराजपेट	परकाताकेरी
351	कोडागू	विराजपेट	थेरलु और वन
352	मैसूर	हेग्गाडादेवनाकोटे	अगासनहुंडी
353	मैसूर	हेग्गाडादेवनाकोटे	अलालाहल्ली
354	मैसूर	हेग्गाडादेवनाकोटे	अलनहल्ली
355	मैसूर	हेग्गाडादेवनाकोटे	अमानी जंगल

356	मैसूर	हेग्गाडादेवनाकोटे	अनेमाला
357	मैसूर	हेग्गाडादेवनाकोटे	अंकुपुरा
358	मैसूर	हेग्गाडादेवनाकोटे	अंतरसंथे वृक्षारोपण
359	मैसूर	हेग्गाडादेवनाकोटे	बडगा
360	मैसूर	हेग्गाडादेवनाकोटे	बांकावडी
361	मैसूर	हेग्गाडादेवनाकोटे	बैरागी
362	मैसूर	हेग्गाडादेवनाकोटे	बेगुर वन
363	मैसूर	हेग्गाडादेवनाकोटे	बेगुरू
364	मैसूर	हेग्गाडादेवनाकोटे	बरमबाड़ी राज्य वन
365	मैसूर	हेग्गाडादेवनाकोटे	ब्यारापुरा
366	मैसूर	हेग्गाडादेवनाकोटे	चन्नागुंडी
367	मैसूर	हेग्गाडादेवनाकोटे	चिक्काकुंदूर
368	मैसूर	हेग्गाडादेवनाकोटे	चौदाहल्ली
369	मैसूर	हेग्गाडादेवनाकोटे	गौडीमचनैकनहल्ली
370	मैसूर	हेग्गाडादेवनाकोटे	हरियालापुरा
371	मैसूर	हेग्गाडादेवनाकोटे	हिरहल्ली
372	मैसूर	हेग्गाडादेवनाकोटे	होन्नुरकुप्पे
373	मैसूर	हेग्गाडादेवनाकोटे	होसकोटे
374	मैसूर	हेग्गाडादेवनाकोटे	हुलुलिपुरा
375	मैसूर	हेग्गाडादेवनाकोटे	इनुरमारिगुंडी जंगल
376	मैसूर	हेग्गाडादेवनाकोटे	कडेगड्डे
377	मैसूर	हेग्गाडादेवनाकोटे	काकानाकोटे वन
378	मैसूर	हेग्गाडादेवनाकोटे	कंदलाइक
379	मैसूर	हेग्गाडादेवनाकोटे	कटवल
380	मैसूर	हेग्गाडादेवनाकोटे	केंचनहल्ली
381	मैसूर	हेग्गाडादेवनाकोटे	किथूर
382	मैसूर	हेग्गाडादेवनाकोटे	कोनानलाथुरु
383	मैसूर	हेग्गाडादेवनाकोटे	कुरानगला
384	मैसूर	हेग्गाडादेवनाकोटे	लक्ष्मणपुरा
385	मैसूर	हेग्गाडादेवनाकोटे	मंचागौडाहल्ली
386	मैसूर	हेग्गाडादेवनाकोटे	मेटिकुप्पे
387	मैसूर	हेग्गाडादेवनाकोटे	मेटिकुप्पे वन
388	मैसूर	हेग्गाडादेवनाकोटे	मेटीकुप्पेकावल
389	मैसूर	हेग्गाडादेवनाकोटे	मोलेयूर
390	मैसूर	हेग्गाडादेवनाकोटे	एनबेलाथुरु.
391	मैसूर	हेग्गाडादेवनाकोटे	नेतकालहुंडी

392	मैसूर	हेग्गाडादेवनाकोटे	निस्र्ना
393	मैसूर	हेग्गाडादेवनाकोटे	रगतकुप्पे
394	मैसूर	हेग्गाडादेवनाकोटे	राजेगौडानाहुंडी
395	मैसूर	हेग्गाडादेवनाकोटे	सीगावाडी
396	मैसूर	हेग्गाडादेवनाकोटे	शौबुगौडनहल्ली
397	मैसूर	हेग्गाडादेवनाकोटे	सिद्धपुर
398	मैसूर	हेग्गाडादेवनाकोटे	सोलपुरा
399	मैसूर	हेग्गाडादेवनाकोटे	थेनाकल्लू
400	मैसूर	हेग्गाडादेवनाकोटे	वडेरहल्ली
401	शिमोगा	होसानागारा	अडागोडी
402	शिमोगा	होसानागारा	अलावल्ली
403	शिमोगा	होसानागारा	अमाची
404	शिमोगा	होसानागारा	अमृता
405	शिमोगा	होसानागारा	अंडागोली
406	शिमोगा	होसानागारा	अनेगड्डे
407	शिमोगा	होसानागारा	अरामाने कोप्पा
408	शिमोगा	होसानागारा	अरसालू
409	शिमोगा	होसानागारा	अरगोडी
410	शिमोगा	होसानागारा	बालेकोप्पा
411	शिमोगा	होसानागारा	बसवनबयाना
412	शिमोगा	होसानागारा	बसवापुरा
413	शिमोगा	होसानागारा	बेगडाली
414	शिमोगा	होसानागारा	बेहाली
415	शिमोगा	होसानागारा	बेल्लूर
416	शिमोगा	होसानागारा	बेलूर
417	शिमोगा	होसानागारा	बेनावल्ली
418	शिमोगा	होसानागारा	बिदरहल्ली
419	शिमोगा	होसानागारा	बिल्की
420	शिमोगा	होसानागारा	बिलोदी
421	शिमोगा	होसानागारा	ब्रह्मनाथरावे
422	शिमोगा	होसानागारा	ब्राह्मणवाद
423	शिमोगा	होसानागारा	बायसे
424	शिमोगा	होसानागारा	चिका जेनी
425	शिमोगा	होसानागारा	चुरडा
426	शिमोगा	होसानागारा	डोडबैलु
427	शिमोगा	होसानागारा	डोड्डा बिलागोडु

428	शिमोगा	होसानागारा	दुम्मा
429	शिमोगा	होसानागारा	गिनीकल्लु
430	शिमोगा	होसानागारा	गुब्बिगा
431	शिमोगा	होसानागारा	एचहोन्ने कोप्पा.
432	शिमोगा	होसानागारा	एचहुनसावल्ली.
433	शिमोगा	होसानागारा	ह्लेथोटा
434	शिमोगा	होसानागारा	हरामबली
435	शिमोगा	होसानागारा	हरिद्रावती
436	शिमोगा	होसानागारा	हारोहितलू
437	शिमोगा	होसानागारा	हेब्बाली
438	शिमोगा	होसानागारा	हेब्बेज
439	शिमोगा	होसानागारा	हिलुकुंजी
440	शिमोगा	होसानागारा	हिरेमैथे
441	शिमोगा	होसानागारा	हिरियोयोगी
442	शिमोगा	होसानागारा	होलागोडु
443	शिमोगा	होसानागारा	होसाकोप्पा
444	शिमोगा	होसानागारा	होसुर
445	शिमोगा	होसानागारा	हुलिगड्डे
446	शिमोगा	होसानागारा	हुलुसाले मालवल्ली
447	शिमोगा	होसानागारा	हुम्मादगल्लु
448	शिमोगा	होसानागारा	केकुन्नूर.
449	शिमोगा	होसानागारा	कबले
450	शिमोगा	होसानागारा	कचिगेव्युलू
451	शिमोगा	होसानागारा	कडिगेरे
452	शिमोगा	होसानागारा	कागाची
453	शिमोगा	होसानागारा	कलासे
454	शिमोगा	होसानागारा	कलासेट्टी कोप्पा
455	शिमोगा	होसानागारा	कालिकापुरा
456	शिमोगा	होसानागारा	कालकोप्पा
457	शिमोगा	होसानागारा	कल्लूर
458	शिमोगा	होसानागारा	कल्लुविदियाब्बिगल्लु
459	शिमोगा	होसानागारा	कम्माची
460	शिमोगा	होसानागारा	कानागोडु
461	शिमोगा	होसानागारा	कन्नूर
462	शिमोगा	होसानागारा	करागोड
463	शिमोगा	होसानागारा	कारिगेरासु

464	शिमोगा	होसानागारा	करीमाने
465	शिमोगा	होसानागारा	कट्टेकोप्पा
466	शिमोगा	होसानागारा	कट्टिनाहोल
467	शिमोगा	होसानागारा	कवारी
468	शिमोगा	होसानागारा	केसरे
469	शिमोगा	होसानागारा	खिरुगुंडा
470	शिमोगा	होसानागारा	किलंदूर
471	शिमोगा	होसानागारा	किलंदूर जंगल
472	शिमोगा	होसानागारा	कोडेज़
473	शिमोगा	होसानागारा	कोदुर
474	शिमोगा	होसानागारा	कोलावाडी
475	शिमोगा	होसानागारा	कोलावल्ली
476	शिमोगा	होसानागारा	कोरानाकोट
477	शिमोगा	होसानागारा	कोटेशीपुर
478	शिमोगा	होसानागारा	कुकाकालाले
479	शिमोगा	होसानागारा	कुसुगुंडी
480	शिमोगा	होसानागारा	एलगुड्डेकोप्पा .
481	शिमोगा	होसानागारा	मजावना
482	शिमोगा	होसानागारा	मलाली
483	शिमोगा	होसानागारा	मलाली कोप्पा
484	शिमोगा	होसानागारा	मालवल्ली
485	शिमोगा	होसानागारा	मंझगाले
486	शिमोगा	होसानागारा	मसागल्लु
487	शिमोगा	होसानागारा	मसाकानी
488	शिमोगा	होसानागारा	मसरूर
489	शिमोगा	होसानागारा	माथुर
490	शिमोगा	होसानागारा	मट्टिकई
491	शिमोगा	होसानागारा	मेलिना संपल्ली
492	शिमोगा	होसानागारा	मेनसे
493	शिमोगा	होसानागारा	मुदुगोप्पा (नागारा)
494	शिमोगा	होसानागारा	मुगादथी
495	शिमोगा	होसानागारा	मुलगड्डे
496	शिमोगा	होसानागारा	नागोडी
497	शिमोगा	होसानागारा	नांदरी
498	शिमोगा	होसानागारा	नीलकंठनाथोता
499	शिमोगा	होसानागारा	नेलागाले

500	शिमोगा	होसानागारा	नेलुंडे
501	शिमोगा	होसानागारा	नेराला माने
502	शिमोगा	होसानागारा	निदागोडु
503	शिमोगा	होसानागारा	पुनाजे
504	शिमोगा	होसानागारा	रयावे
505	शिमोगा	होसानागारा	सावंतूर
506	शिमोगा	होसानागारा	शकावल्ली
507	शिमोगा	होसानागारा	सिदियापुरा
508	शिमोगा	होसानागारा	सुलुगोडु
509	शिमोगा	होसानागारा	तलाले
510	शिमोगा	होसानागारा	तारिज
511	शिमोगा	होसानागारा	थम्माडीकोप्पा
512	शिमोगा	होसानागारा	थोगरे
513	शिमोगा	होसानागारा	थोटाडा कोप्पा
514	शिमोगा	होसानागारा	त्रिनिवे
515	शिमोगा	होसानागारा	उल्थिगा
516	शिमोगा	होसानागारा	वदाहोसहल्ली
517	शिमोगा	होसानागारा	वीरभद्रपुर
518	शिमोगा	होसानागारा	यदुर
519	शिमोगा	होसानागारा	यालागल्लु
520	शिमोगा	सागर	अडगगाले
521	शिमोगा	सागर	अमरगोडलू
522	शिमोगा	सागर	अरबल्ली
523	शिमोगा	सागर	अरलागोडु
524	शिमोगा	सागर	अरवाडी
525	शिमोगा	सागर	बबिगे
526	शिमोगा	सागर	बालगोडु
527	शिमोगा	सागर	बालेगेरे
528	शिमोगा	सागर	बाल्गे
529	शिमोगा	सागर	बल्लीबिलु
530	शिमोगा	सागर	बनदाकोप्पा
531	शिमोगा	सागर	बांकुली
532	शिमोगा	सागर	बन्नूमाने
533	शिमोगा	सागर	बरुवे
534	शिमोगा	सागर	बेलंदूर
535	शिमोगा	सागर	बेलान्नी

536	शिमोगा	सागर	बेसूर
537	शिमोगा	सागर	भैरपुरा
538	शिमोगा	सागर	बिदारु
539	शिमोगा	सागर	बिलिसिरी
540	शिमोगा	सागर	ब्राह्मण चित्रति
541	शिमोगा	सागर	ब्राह्मण इलाकलाले
542	शिमोगा	सागर	बयादराकोप्पा
543	शिमोगा	सागर	चद्रवल्ली
544	शिमोगा	सागर	चन्नगनथोटा
545	शिमोगा	सागर	चानशेट्टीकोप्पा
546	शिमोगा	सागर	चेंगोंड
547	शिमोगा	सागर	चिकबिलगुंजी-
548	शिमोगा	सागर	चिक्का मत्तूर
549	शिमोगा	सागर	छिपपाली
550	शिमोगा	सागर	दानंदुर
551	शिमोगा	सागर	गैन्टिनाकोप्पा
552	शिमोगा	सागर	गिजागा
553	शिमोगा	सागर	गिलालेगुंडी
554	शिमोगा	सागर	गौतमपुरा
555	शिमोगा	सागर	गुडीहीथालू
556	शिमोगा	सागर	गुथनहल्ली
557	शिमोगा	सागर	हलवागोडु
558	शिमोगा	सागर	हरोगोप्पा
559	शिमोगा	सागर	हेब्बारिज
560	शिमोगा	सागर	हेब्बासी
561	शिमोगा	सागर	हेग्गट्टू
562	शिमोगा	सागर	हेंगेरे
563	शिमोगा	सागर	हिरेबिलागुंजी
564	शिमोगा	सागर	हिरेहाराका
565	शिमोगा	सागर	हिरेमाने
566	शिमोगा	सागर	होनागोडु
567	शिमोगा	सागर	होनेमरडु
568	शिमोगा	सागर	होसागुंडा
569	शिमोगा	सागर	हॉटलुसरा
570	शिमोगा	सागर	हुलिकोड
571	शिमोगा	सागर	इंदुवल्ली

572	शिमोगा	सागर	जामबनी
573	शिमोगा	सागर	जमलोइकोप्पा
574	शिमोगा	सागर	कल्लूर
575	शिमोगा	सागर	कनापगारू
576	शिमोगा	सागर	कनिके
577	शिमोगा	सागर	कन्नूर इनाम
578	शिमोगा	सागर	कनुमने
579	शिमोगा	सागर	कनुरू
580	शिमोगा	सागर	कनुथोटा
581	शिमोगा	सागर	कप्टेमने
582	शिमोगा	सागर	कर्णी
583	शिमोगा	सागर	कास्पाडी
584	शिमोगा	सागर	कत्तिनकारु
585	शिमोगा	सागर	केरेहित्तलु
586	शिमोगा	सागर	केरोदी
587	शिमोगा	सागर	केशविनामाने
588	शिमोगा	सागर	कोडानवल्ली
589	शिमोगा	सागर	कोलूर
590	शिमोगा	सागर	कोप्पलागाडु
591	शिमोगा	सागर	कोप्पारिज
592	शिमोगा	सागर	कोर्लीकोप्पा
593	शिमोगा	सागर	कुदारुरू
594	शिमोगा	सागर	कुडिगेरे
595	शिमोगा	सागर	कुरुवा री
596	शिमोगा	सागर	लैविगेरे
597	शिमोगा	सागर	लोककवल्ली
598	शिमोगा	सागर	मदसुरु
599	शिमोगा	सागर	मलाली
600	शिमोगा	सागर	मल्ला
601	शिमोगा	सागर	मालुरु
602	शिमोगा	सागर	मंडावली
603	शिमोगा	सागर	मराटी
604	शिमोगा	सागर	माटिकोप्पा
605	शिमोगा	सागर	मवीनासरा
606	शिमोगा	सागर	मुम्बल
607	शिमोगा	सागर	मुंडीगेसरा

608	शिमोगा	सागर	एन तलकलाले
609	शिमोगा	सागर	नदावदहल्ली
610	शिमोगा	सागर	नदावल्ली
611	शिमोगा	सागर	नागावल्ली
612	शिमोगा	सागर	नंदिताले
613	शिमोगा	सागर	नारगोडु
614	शिमोगा	सागर	नरसीपुर
615	शिमोगा	सागर	नेदारावल्ली
616	शिमोगा	सागर	निचादी
617	शिमोगा	सागर	नितलबालेटोटा -
618	शिमोगा	सागर	पुरदसरा
619	शिमोगा	सागर	संपवल्ली
620	शिमोगा	सागर	संगला
621	शिमोगा	सागर	सातलालु
622	शिमोगा	सागर	शंक्रनशनभोग -
623	शिमोगा	सागर	शिरुगुप्पे
624	शिमोगा	सागर	तालागोडु
625	शिमोगा	सागर	तलावत
626	शिमोगा	सागर	तंगलुवाडी
627	शिमोगा	सागर	तुमरी
628	शिमोगा	सागर	तुमारी कोप्पा
629	शिमोगा	सागर	उलूरु
630	शिमोगा	सागर	उरलागल्लु
631	शिमोगा	सागर	वेलूर
632	शिमोगा	सागर	यालागाले
633	शिमोगा	सागर	यालावर्सी
634	शिमोगा	सागर	येब्बोडी
635	शिमोगा	शिकारपुर	गुंगाराकट्टे
636	शिमोगा	शिकारपुर	कंबदूर
637	शिमोगा	शिकारपुर	केसरघट्टा
638	शिमोगा	शिकारपुर	किट्टादहल्ली
639	शिमोगा	शिकारपुर	कुटरहल्ली
640	शिमोगा	शिकारपुर	मद्रावल्ली
641	शिमोगा	शिकारपुर	मारकंडे
642	शिमोगा	शिकारपुर	मथिगट्टा
643	शिमोगा	शिकारपुर	सिदागनाहालु

644	शिमोगा	शिकारपुर	सुथकांडे
645	शिमोगा	शिकारपुर	यारेकोप्पा
646	शिमोगा	शिकारपुर	येरेकेट्टे
647	शिमोगा	शिमोगा	अडागडी
648	शिमोगा	शिमोगा	अदीना कोट्टिगे
649	शिमोगा	शिमोगा	अगासावल्ली
650	शिमोगा	शिमोगा	अलकुनी
651	शिमोगा	शिमोगा	अनेसरा
652	शिमोगा	शिमोगा	अनुपीना कट्टे
653	शिमोगा	शिमोगा	बसवापुरा
654	शिमोगा	शिमोगा	बायरानाकोप्पा
655	शिमोगा	शिमोगा	चन्ना हल्ली
656	शिमोगा	शिमोगा	चिक्कमथली
657	शिमोगा	शिमोगा	चित्रसेतिहल्ली
658	शिमोगा	शिमोगा	चित्तिहालु
659	शिमोगा	शिमोगा	डोडुमथली
660	शिमोगा	शिमोगा	ईचावडी
661	शिमोगा	शिमोगा	गजनुर्मुलकेरे
662	शिमोगा	शिमोगा	गनेडालू
663	शिमोगा	शिमोगा	गोर्विंदपुरा
664	शिमोगा	शिमोगा	गुड्डादरकेरे
665	शिमोगा	शिमोगा	हनुमंतपुरा
666	शिमोगा	शिमोगा	होराबिलु
667	शिमोगा	शिमोगा	होसाकोप्पा
668	शिमोगा	शिमोगा	होसुर
669	शिमोगा	शिमोगा	हुरालिहल्ली
670	शिमोगा	शिमोगा	इत्तिगे हल्ली
671	शिमोगा	शिमोगा	कडेकल
672	शिमोगा	शिमोगा	ककनाहोसदी
673	शिमोगा	शिमोगा	केम्पाना कोप्पा
674	शिमोगा	शिमोगा	केसविना कट्टे
675	शिमोगा	शिमोगा	कोरागी
676	शिमोगा	शिमोगा	कुदागला माने
677	शिमोगा	शिमोगा	कुडी
678	शिमोगा	शिमोगा	कुम्सी
679	शिमोगा	शिमोगा	कुनिहोसूर

680	शिमोगा	शिमोगा	कुस्कुरु
681	शिमोगा	शिमोगा	किडोटलू
682	शिमोगा	शिमोगा	लिंगपुरा
683	शिमोगा	शिमोगा	कोप्पा बनाया
684	शिमोगा	शिमोगा	पुरुष शंकर
685	शिमोगा	शिमोगा	मालेशंकरा राज्य वन
686	शिमोगा	शिमोगा	मन्दागट्टा
687	शिमोगा	शिमोगा	मंजर्ल कोप्पा
688	शिमोगा	शिमोगा	पुरदालू
689	शिमोगा	शिमोगा	सकरेबिलु राज्य वन
690	शिमोगा	शिमोगा	सन्निवासा
691	शिमोगा	शिमोगा	सांथिकेरे
692	शिमोगा	शिमोगा	साडी गेरे
693	शिमोगा	शिमोगा	सेट्टीहल्ली
694	शिमोगा	शिमोगा	सेट्टिकेरे
695	शिमोगा	शिमोगा	शिरिगेरे
696	शिमोगा	शिमोगा	सिद्दामाजी होसूर
697	शिमोगा	शिमोगा	सुदुर
698	शिमोगा	शिमोगा	तेवारा कोप्पा
699	शिमोगा	शिमोगा	थम्मदी हल्ली
700	शिमोगा	शिमोगा	थट्टेकेरे
701	शिमोगा	शिमोगा	थावरे कोप्पा
702	शिमोगा	शिमोगा	थुप्पुर
703	शिमोगा	शिमोगा	उम्बले व्यलू
704	शिमोगा	शिमोगा	वीरा पुरा
705	शिमोगा	शिमोगा	वीरागराना बायरानाकोप्पा
706	शिमोगा	शिमोगा	विटागोंडाना कोप्पा
707	शिमोगा	शिमोगा	यारागनलु
708	शिमोगा	तीर्थहल्ली	आदिनासरा
709	शिमोगा	तीर्थहल्ली	अगासदी
710	शिमोगा	तीर्थहल्ली	अकलापुरा
711	शिमोगा	तीर्थहल्ली	अलासे
712	शिमोगा	तीर्थहल्ली	अलमाने
713	शिमोगा	तीर्थहल्ली	अलूर
714	शिमोगा	तीर्थहल्ली	अंदागेरे
715	शिमोगा	तीर्थहल्ली	अंगालाकोडिगे

716	शिमोगा	तीर्थहल्ली	अरनल्ली
717	शिमोगा	तीर्थहल्ली	अट्टिगड्डे
718	शिमोगा	तीर्थहल्ली	बालेहल्ली
719	शिमोगा	तीर्थहल्ली	बंघ्या
720	शिमोगा	तीर्थहल्ली	बसवनगड्डे
721	शिमोगा	तीर्थहल्ली	बीडे
722	शिमोगा	तीर्थहल्ली	बीसु
723	शिमोगा	तीर्थहल्ली	बेज्जावल्ली
724	शिमोगा	तीर्थहल्ली	बेकनूर
725	शिमोगा	तीर्थहल्ली	बेलांगी
726	शिमोगा	तीर्थहल्ली	बिक्किशकेंचिगुड्डे
727	शिमोगा	तीर्थहल्ली	बिलुमने
728	शिमोगा	तीर्थहल्ली	बिलुवेहरिहरपुरा
729	शिमोगा	तीर्थहल्ली	बिन्ताला
730	शिमोगा	तीर्थहल्ली	बोबली
731	शिमोगा	तीर्थहल्ली	बोबलीहिंचुवल्ली
732	शिमोगा	तीर्थहल्ली	बोगराकोप्पा
733	शिमोगा	तीर्थहल्ली	बोम्मेनहल्ली
734	शिमोगा	तीर्थहल्ली	ब्यलुबदागी
735	शिमोगा	तीर्थहल्ली	छांगरू
736	शिमोगा	तीर्थहल्ली	चिक्कलल्ली
737	शिमोगा	तीर्थहल्ली	दसानाकोडिगे
738	शिमोगा	तीर्थहल्ली	देमालापुर
739	शिमोगा	तीर्थहल्ली	गरागा
740	शिमोगा	तीर्थहल्ली	गुरावली
741	शिमोगा	तीर्थहल्ली	हदगिनमक्की
742	शिमोगा	तीर्थहल्ली	हाडिगल्लु
743	शिमोगा	तीर्थहल्ली	हलागा
744	शिमोगा	तीर्थहल्ली	हलालुर बेट्टिगेरे
745	शिमोगा	तीर्थहल्ली	हलसावाला
746	शिमोगा	तीर्थहल्ली	हलवनहल्ली
747	शिमोगा	तीर्थहल्ली	हलमहिशी
748	शिमोगा	तीर्थहल्ली	हनिगेरी
749	शिमोगा	तीर्थहल्ली	हसांदुर
750	शिमोगा	तीर्थहल्ली	हेड्डुरू
751	शिमोगा	तीर्थहल्ली	हेगलत्ती

752	शिमोगा	तीर्थहल्ली	हेममक्की
753	शिमोगा	तीर्थहल्ली	हेरंबपुरा
754	शिमोगा	तीर्थहल्ली	हिरेकल्लहल्ली
755	शिमोगा	तीर्थहल्ली	होलकोप्पा
756	शिमोगा	तीर्थहल्ली	होनेकेरे
757	शिमोगा	तीर्थहल्ली	होन्नेटालू
758	शिमोगा	तीर्थहल्ली	होराबैलू
759	शिमोगा	तीर्थहल्ली	होसाकेरे
760	शिमोगा	तीर्थहल्ली	होसाकोडिगे
761	शिमोगा	तीर्थहल्ली	होसाकोप्पा
762	शिमोगा	तीर्थहल्ली	होसुरु
763	शिमोगा	तीर्थहल्ली	हुल्लुकोडु
764	शिमोगा	तीर्थहल्ली	हमचडकट्टे
765	शिमोगा	तीर्थहल्ली	हुरुली
766	शिमोगा	तीर्थहल्ली	हुट्टाल्ली
767	शिमोगा	तीर्थहल्ली	इंगलादि
768	शिमोगा	तीर्थहल्ली	जम्बुवल्ली
769	शिमोगा	तीर्थहल्ली	जोगीकोप्पा
770	शिमोगा	तीर्थहल्ली	कवासे
771	शिमोगा	तीर्थहल्ली	कडेगड्डे
772	शिमोगा	तीर्थहल्ली	कलावंती
773	शिमोगा	तीर्थहल्ली	कंदका
774	शिमोगा	तीर्थहल्ली	कंगलाकोप्पा
775	शिमोगा	तीर्थहल्ली	कराकुंजी
776	शिमोगा	तीर्थहल्ली	कासागु
777	शिमोगा	तीर्थहल्ली	कट्टेकोप्पा
778	शिमोगा	तीर्थहल्ली	कवलेदुर्ग
779	शिमोगा	तीर्थहल्ली	कावेरी
780	शिमोगा	तीर्थहल्ली	किरणकेरे
781	शिमोगा	तीर्थहल्ली	केलाकेरे
782	शिमोगा	तीर्थहल्ली	केसरे
783	शिमोगा	तीर्थहल्ली	किग्गडी
784	शिमोगा	तीर्थहल्ली	किक्केरी
785	शिमोगा	तीर्थहल्ली	किम्माने
786	शिमोगा	तीर्थहल्ली	किट्टंदुर
787	शिमोगा	तीर्थहल्ली	कोडलू

788	शिमोगा	तीर्थहल्ली	कोक्कोडु
789	शिमोगा	तीर्थहल्ली	कोलागी
790	शिमोगा	तीर्थहल्ली	कोलागिबिलु
791	शिमोगा	तीर्थहल्ली	कोलिगे
792	शिमोगा	तीर्थहल्ली	कोम्बिनकाई
793	शिमोगा	तीर्थहल्ली	कोनदूर
794	शिमोगा	तीर्थहल्ली	कुचलू
795	शिमोगा	तीर्थहल्ली	कुदामल्लिगे
796	शिमोगा	तीर्थहल्ली	कुडुवल्ली
797	शिमोगा	तीर्थहल्ली	कुलुंडे
798	शिमोगा	तीर्थहल्ली	कुंदा
799	शिमोगा	तीर्थहल्ली	लक्कुंडा
800	शिमोगा	तीर्थहल्ली	लिंगपुर
801	शिमोगा	तीर्थहल्ली	महिषी
802	शिमोगा	तीर्थहल्ली	मल्लपुरा
803	शिमोगा	तीर्थहल्ली	मांडका
804	शिमोगा	तीर्थहल्ली	मणिकोप्पा
805	शिमोगा	तीर्थहल्ली	मावडी
806	शिमोगा	तीर्थहल्ली	मेलिनाकाडागोडु
807	शिमोगा	तीर्थहल्ली	मेलिनापदारवल्ली
808	शिमोगा	तीर्थहल्ली	मितला गोदु
809	शिमोगा	तीर्थहल्ली	मृगवधे
810	शिमोगा	तीर्थहल्ली	मुनियूर
811	शिमोगा	तीर्थहल्ली	मुन्नुरल्ली
812	शिमोगा	तीर्थहल्ली	नंदीगोडु
813	शिमोगा	तीर्थहल्ली	नान्तूर
814	शिमोगा	तीर्थहल्ली	नेक्रागोडु
815	शिमोगा	तीर्थहल्ली	नेरालाकोप्पा
816	शिमोगा	तीर्थहल्ली	नेरालुमेन
817	शिमोगा	तीर्थहल्ली	सालेकोप्पा
818	शिमोगा	तीर्थहल्ली	सेडागर
819	शिमोगा	तीर्थहल्ली	शंकरपुरा
820	शिमोगा	तीर्थहल्ली	शेट्टीगालाकोप्पा
821	शिमोगा	तीर्थहल्ली	शिन्दुवाडी
822	शिमोगा	तीर्थहल्ली	शिरानल्ली
823	शिमोगा	तीर्थहल्ली	शिररू

824	शिमोगा	तीर्थहल्ली	शिवली
825	शिमोगा	तीर्थहल्ली	शुन्तिहक्कलू
826	शिमोगा	तीर्थहल्ली	सिंगनबिदारे
827	शिमोगा	तीर्थहल्ली	सुरूली
828	शिमोगा	तीर्थहल्ली	तल्लूर
829	शिमोगा	तीर्थहल्ली	टेंगिनाकोप्पा
830	शिमोगा	तीर्थहल्ली	तेनकाबैलू
831	शिमोगा	तीर्थहल्ली	थलाले
832	शिमोगा	तीर्थहल्ली	थोरबैलु
833	शिमोगा	तीर्थहल्ली	थोटाडाकोप्पा
834	शिमोगा	तीर्थहल्ली	थुम्नामेन
835	शिमोगा	तीर्थहल्ली	त्रियंबकपुरा
836	शिमोगा	तीर्थहल्ली	त्यानंदुर
837	शिमोगा	तीर्थहल्ली	उब्बुर
838	शिमोगा	तीर्थहल्ली	उंबलेबैलु
839	शिमोगा	तीर्थहल्ली	वटागरू
840	शिमोगा	तीर्थहल्ली	वेंकनहल्ली
841	शिमोगा	तीर्थहल्ली	विरुपापुरा
842	शिमोगा	तीर्थहल्ली	यदागुड्डे
843	शिमोगा	तीर्थहल्ली	यादमने
844	शिमोगा	तीर्थहल्ली	यादवत्ती
845	शिमोगा	तीर्थहल्ली	यादेहल्लीपाल
846	शिमोगा	तीर्थहल्ली	यमरावल्ली
847	शिमोगा	तीर्थहल्ली	योगिमालि
848	उडुपी	कर्कल	अंदर
849	उडुपी	कर्कल	बेलंजे
850	उडुपी	कर्कल	चारा
851	उडुपी	कर्कल	दुर्गा
852	उडुपी	कर्कल	हेत्री
853	उडुपी	कर्कल	इदु
854	उडुपी	कर्कल	कबीनाले
855	उडुपी	कर्कल	केरवाशे
856	उडुपी	कर्कल	कुच्चूर
857	उडुपी	कर्कल	माला
858	उडुपी	कर्कल	नदपाल
859	उडुपी	कर्कल	नूरलबेट्टू

860	उडुपी	कर्कल	शिरलाल
861	उडुपी	कुन्दापुरा	अलुरु
862	उडुपी	कुन्दापुरा	अमासेबेल
863	उडुपी	कुन्दापुरा	बेलवे
864	उडुपी	कुन्दापुरा	बेलाल
865	उडुपी	कुन्दापुरा	विंदूर
866	उडुपी	कुन्दापुरा	चित्तूर
867	उडुपी	कुन्दापुरा	गोलीहोल
868	उडुपी	कुन्दापुरा	हैलीहोल
869	उडुपी	कुन्दापुरा	होसनगाडी
870	उडुपी	कुन्दापुरा	हुसूर
871	उडुपी	कुन्दापुरा	इदुरकुन्हाडी
872	उडुपी	कुन्दापुरा	जडकाल
873	उडुपी	कुन्दापुरा	केराडी
874	उडुपी	कुन्दापुरा	कोल्लूर
875	उडुपी	कुन्दापुरा	मचाट्टू
876	उडुपी	कुन्दापुरा	मदमक्की
877	उडुपी	कुन्दापुरा	मुदुरू
878	उडुपी	कुन्दापुरा	शेडिमने
879	उडुपी	कुन्दापुरा	थगरासी
880	उडुपी	कुन्दापुरा	वंदसे
881	उडुपी	कुन्दापुरा	येदमोगे
882	उडुपी	कुन्दापुरा	येलाजिता
883	उत्तर कन्नड़	अंकोला	अच्चे
884	उत्तर कन्नड़	अंकोला	एडलूर
885	उत्तर कन्नड़	अंकोला	अल्जीरी
886	उत्तर कन्नड़	अंकोला	बेई
887	उत्तर कन्नड़	अंकोला	बोगरीबेल
888	उत्तर कन्नड़	अंकोला	ब्रह्मपुर
889	उत्तर कन्नड़	अंकोला	डोंगरी
890	उत्तर कन्नड़	अंकोला	गुले
891	उत्तर कन्नड़	अंकोला	हलवल्ली
892	उत्तर कन्नड़	अंकोला	हेब्बुल
893	उत्तर कन्नड़	अंकोला	हेगगरमकीगट्टे-
894	उत्तर कन्नड़	अंकोला	हिलूर
895	उत्तर कन्नड़	अंकोला	कमानी

896	उत्तर कन्नड़	अंकोला	कामगे
897	उत्तर कन्नड़	अंकोला	कांचिनमाले
898	उत्तर कन्नड़	अंकोला	कारेबैल
899	उत्तर कन्नड़	अंकोला	कट्टिनक्कल
900	उत्तर कन्नड़	अंकोला	केनकेन शिवपुर
901	उत्तर कन्नड़	अंकोला	कोडलागाड्डे
902	उत्तर कन्नड़	अंकोला	कोडसानी
903	उत्तर कन्नड़	अंकोला	कुंतगनी
904	उत्तर कन्नड़	अंकोला	लेकगुलि
905	उत्तर कन्नड़	अंकोला	मालानी
906	उत्तर कन्नड़	अंकोला	मनिगड्डे
907	उत्तर कन्नड़	अंकोला	मरुगड्डे
908	उत्तर कन्नड़	अंकोला	मोरहल्ली
909	उत्तर कन्नड़	अंकोला	नवगड्डे
910	उत्तर कन्नड़	अंकोला	सकलबेन
911	उत्तर कन्नड़	अंकोला	शवकर
912	उत्तर कन्नड़	अंकोला	शिक्लितुर्ली
913	उत्तर कन्नड़	अंकोला	शिरुर
914	उत्तर कन्नड़	अंकोला	सोनागिनमाने
915	उत्तर कन्नड़	अंकोला	सनक्सल
916	उत्तर कन्नड़	अंकोला	सुर्वे
917	उत्तर कन्नड़	अंकोला	ताकालोरी
918	उत्तर कन्नड़	अंकोला	तलगड्डे
919	उत्तर कन्नड़	अंकोला	वान्लबेन
920	उत्तर कन्नड़	अंकोला	वासरकुद्रिगे
921	उत्तर कन्नड़	भटकल	अग्गा
922	उत्तर कन्नड़	भटकल	अंतरावल्ली
923	उत्तर कन्नड़	भटकल	अरवाकी
924	उत्तर कन्नड़	भटकल	बडाबाग
925	उत्तर कन्नड़	भटकल	बेनंदूर
926	उत्तर कन्नड़	भटकल	बेशे
927	उत्तर कन्नड़	भटकल	बिलुनमानी
928	उत्तर कन्नड़	भटकल	हडवल्ली
929	उत्तर कन्नड़	भटकल	हल्लारी
930	उत्तर कन्नड़	भटकल	हसरवल्ली
931	उत्तर कन्नड़	भटकल	हेजल

932	उत्तर कन्नड़	भटकल	हेंजले
933	उत्तर कन्नड़	भटकल	होल्याणी
934	उत्तर कन्नड़	भटकल	हुडिल
935	उत्तर कन्नड़	भटकल	कागुंडी
936	उत्तर कन्नड़	भटकल	केक्कोड
937	उत्तर कन्नड़	भटकल	केरेहित्तल
938	उत्तर कन्नड़	भटकल	कित्रे
939	उत्तर कन्नड़	भटकल	कोप्पा
940	उत्तर कन्नड़	भटकल	कुंतवानी
941	उत्तर कन्नड़	भटकल	कुरंदूर
942	उत्तर कन्नड़	भटकल	मारुकेरी
943	उत्तर कन्नड़	भटकल	मुगली
944	उत्तर कन्नड़	भटकल	नज़
945	उत्तर कन्नड़	भटकल	वोनिबैगिल
946	उत्तर कन्नड़	होनावर	अदकेकुली
947	उत्तर कन्नड़	होनावर	एडुकल
948	उत्तर कन्नड़	होनावर	आशिकेरी
949	उत्तर कन्नड़	होनावर	बेगोदी
950	उत्तर कन्नड़	होनावर	बिरनागोडे
951	उत्तर कन्नड़	होनावर	चंदावर
952	उत्तर कन्नड़	होनावर	डब्बोड
953	उत्तर कन्नड़	होनावर	गुडेमाक्की
954	उत्तर कन्नड़	होनावर	गुंडाबल
955	उत्तर कन्नड़	होनावर	गुणवंती
956	उत्तर कन्नड़	होनावर	Hadgeri
957	उत्तर कन्नड़	होनावर	हृदिकल
958	उत्तर कन्नड़	होनावर	हेराली
959	उत्तर कन्नड़	होनावर	हेरंगडी
960	उत्तर कन्नड़	होनावर	हेरावली
961	उत्तर कन्नड़	होनावर	हिनूर
962	उत्तर कन्नड़	होनावर	हिरबेल
963	उत्तर कन्नड़	होनावर	होडके सिरूर
964	उत्तर कन्नड़	होनावर	होन्नहलिकाबिन्नाकल
965	उत्तर कन्नड़	होनावर	होसगोडे
966	उत्तर कन्नड़	होनावर	हुलेगर
967	उत्तर कन्नड़	होनावर	जलवल्ली

968	उत्तर कन्नड़	होनावर	जंकडकल
969	उत्तर कन्नड़	होनावर	कदनीर
970	उत्तर कन्नड़	होनावर	केलगिन इदगुजी
971	उत्तर कन्नड़	होनावर	खंडोडी
972	उत्तर कन्नड़	होनावर	कोचोडी
973	उत्तर कन्नड़	होनावर	कोट
974	उत्तर कन्नड़	होनावर	मागोडे
975	उत्तर कन्नड़	होनावर	माहिमे
976	उत्तर कन्नड़	होनावर	मानकी
977	उत्तर कन्नड़	होनावर	मेलिनमेनिज
978	उत्तर कन्नड़	होनावर	नगरबस्तिकेरे
979	उत्तर कन्नड़	होनावर	नीलकोड
980	उत्तर कन्नड़	होनावर	साल्कोडे
981	उत्तर कन्नड़	होनावर	साम्पोली
982	उत्तर कन्नड़	होनावर	सरलिंगे
983	उत्तर कन्नड़	होनावर	शिरकुर
984	उत्तर कन्नड़	होनावर	सुलेबिल
985	उत्तर कन्नड़	होनावर	तुम्बेबिल
986	उत्तर कन्नड़	होनावर	तुम्बोली
987	उत्तर कन्नड़	होनावर	उप्पोन्न
988	उत्तर कन्नड़	जोइडा	अखेती
989	उत्तर कन्नड़	जोइडा	अंबोली
990	उत्तर कन्नड़	जोइडा	अमशेत
991	उत्तर कन्नड़	जोइडा	अनमोद
992	उत्तर कन्नड़	जोइडा	अंशी
993	उत्तर कन्नड़	जोइडा	आसु
994	उत्तर कन्नड़	जोइडा	असुली
995	उत्तर कन्नड़	जोइडा	अवेदापोपाला
996	उत्तर कन्नड़	जोइडा	बडगुंड
997	उत्तर कन्नड़	जोइडा	बडपोली
998	उत्तर कन्नड़	जोइडा	बामावाडी
999	उत्तर कन्नड़	जोइडा	बंदोदा
1000	उत्तर कन्नड़	जोइडा	बापेली
1001	उत्तर कन्नड़	जोइडा	भेडासगड्डे
1002	उत्तर कन्नड़	जोइडा	बिडोली
1003	उत्तर कन्नड़	जोइडा	बिरखोल

1004	उत्तर कन्नड़	जोइडा	बोरेगाली
1005	उत्तर कन्नड़	जोइडा	बोडी
1006	उत्तर कन्नड़	जोइडा	चाफेर
1007	उत्तर कन्नड़	जोइडा	चंदावाडी
1008	उत्तर कन्नड़	जोइडा	चपाली
1009	उत्तर कन्नड़	जोइडा	चापोली
1010	उत्तर कन्नड़	जोइडा	छापोली (कलसाई)
1011	उत्तर कन्नड़	जोइडा	दरीये
1012	उत्तर कन्नड़	जोइडा	देवुल्ली
1013	उत्तर कन्नड़	जोइडा	डिग्गी
1014	उत्तर कन्नड़	जोइडा	डोंशेत
1015	उत्तर कन्नड़	जोइडा	दुर्ग
1016	उत्तर कन्नड़	जोइडा	गंगोडा
1017	उत्तर कन्नड़	जोइडा	घवणे
1018	उत्तर कन्नड़	जोइडा	घोडसेट
1019	उत्तर कन्नड़	जोइडा	गुंड
1020	उत्तर कन्नड़	जोइडा	हेव्वल
1021	उत्तर कन्नड़	जोइडा	हुडसा
1022	उत्तर कन्नड़	जोइडा	इवोली
1023	उत्तर कन्नड़	जोइडा	जगलबेट
1024	उत्तर कन्नड़	जोइडा	जोइदा
1025	उत्तर कन्नड़	जोइडा	कलंबुली
1026	उत्तर कन्नड़	जोइडा	कलसाई
1027	उत्तर कन्नड़	जोइडा	कामारे
1028	उत्तर कन्नड़	जोइडा	कसाले
1029	उत्तर कन्नड़	जोइडा	कटेली
1030	उत्तर कन्नड़	जोइडा	केवरले
1031	उत्तर कन्नड़	जोइडा	कोइथल्ली
1032	उत्तर कन्नड़	जोइडा	कोंडा
1033	उत्तर कन्नड़	जोइडा	कोनशेत
1034	उत्तर कन्नड़	जोइडा	कुदालगांव
1035	उत्तर कन्नड़	जोइडा	कुम्भेली
1036	उत्तर कन्नड़	जोइडा	कुम्ब्राल
1037	उत्तर कन्नड़	जोइडा	कुनागिनी
1038	उत्तर कन्नड़	जोइडा	कुण्डल
1039	उत्तर कन्नड़	जोइडा	कुरवाडा

1040	उत्तर कन्नड़	जोइडा	कुवेशी
1041	उत्तर कन्नड़	जोइडा	मावलिंगे
1042	उत्तर कन्नड़	जोइडा	मिरास कुम्बेली
1043	उत्तर कन्नड़	जोइडा	नगरी
1044	उत्तर कन्नड़	जोइडा	नागोदा
1045	उत्तर कन्नड़	जोइडा	नेटर्ज
1046	उत्तर कन्नड़	जोइडा	निगुंडी
1047	उत्तर कन्नड़	जोइडा	नुज्जी
1048	उत्तर कन्नड़	जोइडा	पालदे
1049	उत्तर कन्नड़	जोइडा	पंजेली
1050	उत्तर कन्नड़	जोइडा	पयस्वादि
1051	उत्तर कन्नड़	जोइडा	पिसोसे
1052	उत्तर कन्नड़	जोइडा	प्रधानी
1053	उत्तर कन्नड़	जोइडा	पुशेली
1054	उत्तर कन्नड़	जोइडा	रंगरूक
1055	उत्तर कन्नड़	जोइडा	समजोडा
1056	उत्तर कन्नड़	जोइडा	सांगवे
1057	उत्तर कन्नड़	जोइडा	शिंंगारगांव
1058	उत्तर कन्नड़	जोइडा	शिवपुर
1059	उत्तर कन्नड़	जोइडा	तराली
1060	उत्तर कन्नड़	जोइडा	टिम्बोली
1061	उत्तर कन्नड़	जोइडा	तिनैखंड
1062	उत्तर कन्नड़	जोइडा	तुलसगेरि
1063	उत्तर कन्नड़	जोइडा	उल्वी
1064	उत्तर कन्नड़	जोइडा	उसोदा
1065	उत्तर कन्नड़	जोइडा	वेड
1066	उत्तर कन्नड़	जोइडा	वैजगांव
1067	उत्तर कन्नड़	जोइडा	वैनी
1068	उत्तर कन्नड़	जोइडा	वरांदे
1069	उत्तर कन्नड़	जोइडा	वटल
1070	उत्तर कन्नड़	जोइडा	वेलिफ्र कुम्बेली
1071	उत्तर कन्नड़	जोइडा	वायरल
1072	उत्तर कन्नड़	जोइडा	विरंजोल
1073	उत्तर कन्नड़	जोइडा	विरनोली
1074	उत्तर कन्नड़	जोइडा	यरमुख
1075	उत्तर कन्नड़	जोइडा	ज़लावाली

1076	उत्तर कन्नड़	करवार	अमदल्ली
1077	उत्तर कन्नड़	करवार	अराव
1078	उत्तर कन्नड़	करवार	बैतकोल
1079	उत्तर कन्नड़	करवार	बालेमनी
1080	उत्तर कन्नड़	करवार	बेलूर
1081	उत्तर कन्नड़	करवार	बर्गल
1082	उत्तर कन्नड़	करवार	भैरे
1083	उत्तर कन्नड़	करवार	चेन्डिये
1084	उत्तर कन्नड़	करवार	देवलमक्की
1085	उत्तर कन्नड़	करवार	देवकर
1086	उत्तर कन्नड़	करवार	गोपसिट्टा
1087	उत्तर कन्नड़	करवार	गोटेगली
1088	उत्तर कन्नड़	करवार	गोयार
1089	उत्तर कन्नड़	करवार	हार्दुंगा
1090	उत्तर कन्नड़	करवार	होन्कॉन
1091	उत्तर कन्नड़	करवार	होतेगाली
1092	उत्तर कन्नड़	करवार	कडिया
1093	उत्तर कन्नड़	करवार	कादरा
1094	उत्तर कन्नड़	करवार	कडवाड
1095	उत्तर कन्नड़	करवार	कैगा
1096	उत्तर कन्नड़	करवार	कमरगांव
1097	उत्तर कन्नड़	करवार	केरवाडी
1098	उत्तर कन्नड़	करवार	कुचेगर
1099	उत्तर कन्नड़	करवार	लांडे
1100	उत्तर कन्नड़	करवार	मेनगिनी
1101	उत्तर कन्नड़	करवार	मल्लापुर
1102	उत्तर कन्नड़	करवार	मुडगेरी
1103	उत्तर कन्नड़	करवार	नेगेकोव
1104	उत्तर कन्नड़	करवार	निवली
1105	उत्तर कन्नड़	करवार	सावंतवाडा
1106	उत्तर कन्नड़	करवार	शिरवे
1107	उत्तर कन्नड़	करवार	शिरवाड
1108	उत्तर कन्नड़	करवार	सिद्धर
1109	उत्तर कन्नड़	करवार	तोदुर
1110	उत्तर कन्नड़	करवार	विरजे
1111	उत्तर कन्नड़	कुमता	अब्बोली

1112	उत्तर कन्नड़	कुमता	अल्कोड
1113	उत्तर कन्नड़	कुमता	अंगगुंडी
1114	उत्तर कन्नड़	कुमता	अंतरावल्ली
1115	उत्तर कन्नड़	कुमता	बैंगने
1116	उत्तर कन्नड़	कुमता	बसोली
1117	उत्तर कन्नड़	कुमता	बेलांगी
1118	उत्तर कन्नड़	कुमता	भांडीवल
1119	उत्तर कन्नड़	कुमता	दिवल्ली
1120	उत्तर कन्नड़	कुमता	हरवल्ली
1121	उत्तर कन्नड़	कुमता	हेव्वैल
1122	उत्तर कन्नड़	कुमता	हेगल
1123	उत्तर कन्नड़	कुमता	हिंडबैल
1124	उत्तर कन्नड़	कुमता	होलांगड्डे
1125	उत्तर कन्नड़	कुमता	होसद
1126	उत्तर कन्नड़	कुमता	कडकोड
1127	उत्तर कन्नड़	कुमता	कल्लब्बे
1128	उत्तर कन्नड़	कुमता	कल्वे
1129	उत्तर कन्नड़	कुमता	कंडावल्ली
1130	उत्तर कन्नड़	कुमता	कंकले
1131	उत्तर कन्नड़	कुमता	कवलाडी
1132	उत्तर कन्नड़	कुमता	कोडम्बले
1133	उत्तर कन्नड़	कुमता	कोलमाईगुनि
1134	उत्तर कन्नड़	कुमता	लुकेरी
1135	उत्तर कन्नड़	कुमता	मालवल्ली
1136	उत्तर कन्नड़	कुमता	मेदनी
1137	उत्तर कन्नड़	कुमता	मोर्शे
1138	उत्तर कन्नड़	कुमता	मुदनहल्ली
1139	उत्तर कन्नड़	कुमता	मुदगी
1140	उत्तर कन्नड़	कुमता	मुग्वेकन वाडी
1141	उत्तर कन्नड़	कुमता	नीलकोड
1142	उत्तर कन्नड़	कुमता	संदोल्ली
1143	उत्तर कन्नड़	कुमता	संतगल
1144	उत्तर कन्नड़	कुमता	संतूर
1145	उत्तर कन्नड़	कुमता	शिरगुंजी
1146	उत्तर कन्नड़	कुमता	Soppinhosalli
1147	उत्तर कन्नड़	कुमता	उल्लूरमठ

1148	उत्तर कन्नड़	कुमता	यान
1149	उत्तर कन्नड़	कुमता	येदतारे
1150	उत्तर कन्नड़	कुमता	येलवल्ली
1151	उत्तर कन्नड़	कुमता	येतिनबेल
1152	उत्तर कन्नड़	सिद्धापुर	अडखल्ली
1153	उत्तर कन्नड़	सिद्धापुर	अक्कुंजी
1154	उत्तर कन्नड़	सिद्धापुर	अलावल्ली
1155	उत्तर कन्नड़	सिद्धापुर	अल्गोड
1156	उत्तर कन्नड़	सिद्धापुर	अरेहल्ला
1157	उत्तर कन्नड़	सिद्धापुर	Balekai
1158	उत्तर कन्नड़	सिद्धापुर	Balekop
1159	उत्तर कन्नड़	सिद्धापुर	बालेसर
1160	उत्तर कन्नड़	सिद्धापुर	बालगोड
1161	उत्तर कन्नड़	सिद्धापुर	बैलेट
1162	उत्तर कन्नड़	सिद्धापुर	बांदीसर
1163	उत्तर कन्नड़	सिद्धापुर	बेगार
1164	उत्तर कन्नड़	सिद्धापुर	बिद्रमने
1165	उत्तर कन्नड़	सिद्धापुर	बिलेगोड
1166	उत्तर कन्नड़	सिद्धापुर	बिलगी
1167	उत्तर कन्नड़	सिद्धापुर	चंद्रघाटगी
1168	उत्तर कन्नड़	सिद्धापुर	दानमाव
1169	उत्तर कन्नड़	सिद्धापुर	देवीसर
1170	उत्तर कन्नड़	सिद्धापुर	डोडमाने
1171	उत्तर कन्नड़	सिद्धापुर	गट्टिकै
1172	उत्तर कन्नड़	सिद्धापुर	गेविगुड्डा
1173	उत्तर कन्नड़	सिद्धापुर	गिजगिनी
1174	उत्तर कन्नड़	सिद्धापुर	गिरगड्डे
1175	उत्तर कन्नड़	सिद्धापुर	गाँडलैबिल
1176	उत्तर कन्नड़	सिद्धापुर	Hadrimane
1177	उत्तर कन्नड़	सिद्धापुर	हलदोट
1178	उत्तर कन्नड़	सिद्धापुर	हल्गादिकोप
1179	उत्तर कन्नड़	सिद्धापुर	हॉलिबैल
1180	उत्तर कन्नड़	सिद्धापुर	हाल्टोट
1181	उत्तर कन्नड़	सिद्धापुर	Handivenimatna
1182	उत्तर कन्नड़	सिद्धापुर	हरिगर
1183	उत्तर कन्नड़	सिद्धापुर	हर्लिकोप्पा

1184	उत्तर कन्नड़	सिद्धापुर	हसरगोड
1185	उत्तर कन्नड़	सिद्धापुर	हेविनबिल
1186	उत्तर कन्नड़	सिद्धापुर	हेगोकोप
1187	उत्तर कन्नड़	सिद्धापुर	हेगड्डे
1188	उत्तर कन्नड़	सिद्धापुर	हेगगरानी
1189	उत्तर कन्नड़	सिद्धापुर	हेगो
1190	उत्तर कन्नड़	सिद्धापुर	हेगोडमाने
1191	उत्तर कन्नड़	सिद्धापुर	हेजनी
1192	उत्तर कन्नड़	सिद्धापुर	हेमगर
1193	उत्तर कन्नड़	सिद्धापुर	हिरिकाई
1194	उत्तर कन्नड़	सिद्धापुर	हुकली
1195	उत्तर कन्नड़	सिद्धापुर	हुकली (वाजगोड)
1196	उत्तर कन्नड़	सिद्धापुर	हुलुंडे
1197	उत्तर कन्नड़	सिद्धापुर	हुनेकोम्ब
1198	उत्तर कन्नड़	सिद्धापुर	हुतगर
1199	उत्तर कन्नड़	सिद्धापुर	इलिमानी
1200	उत्तर कन्नड़	सिद्धापुर	इत्गी
1201	उत्तर कन्नड़	सिद्धापुर	कडवाडी
1202	उत्तर कन्नड़	सिद्धापुर	कालेन हल्ली
1203	उत्तर कन्नड़	सिद्धापुर	कांचिकाई
1204	उत्तर कन्नड़	सिद्धापुर	करजगी
1205	उत्तर कन्नड़	सिद्धापुर	कस्तूर
1206	उत्तर कन्नड़	सिद्धापुर	कौंसले
1207	उत्तर कन्नड़	सिद्धापुर	केलागिन मुत्तागी
1208	उत्तर कन्नड़	सिद्धापुर	केरेमेन
1209	उत्तर कन्नड़	सिद्धापुर	किलाड
1210	उत्तर कन्नड़	सिद्धापुर	कोडगड्डे
1211	उत्तर कन्नड़	सिद्धापुर	कोडिगड्डे
1212	उत्तर कन्नड़	सिद्धापुर	कोडकनी
1213	उत्तर कन्नड़	सिद्धापुर	कोलगी
1214	उत्तर कन्नड़	सिद्धापुर	कोरलकै
1215	उत्तर कन्नड़	सिद्धापुर	कुडेगोड
1216	उत्तर कन्नड़	सिद्धापुर	कुलेबिड
1217	उत्तर कन्नड़	सिद्धापुर	मदनकल्ली
1218	उत्तर कन्नड़	सिद्धापुर	मागेगर
1219	उत्तर कन्नड़	सिद्धापुर	मालेमेन

1220	उत्तर कन्नड़	सिद्धापुर	मालवल्ली
1221	उत्तर कन्नड़	सिद्धापुर	मालवजेड्डी
1222	उत्तर कन्नड़	सिद्धापुर	मनीगर
1223	उत्तर कन्नड़	सिद्धापुर	मैटी हल्ली
1224	उत्तर कन्नड़	सिद्धापुर	मैटीगर
1225	उत्तर कन्नड़	सिद्धापुर	मार्विकोड
1226	उत्तर कन्नड़	सिद्धापुर	मुधल्ली
1227	उत्तर कन्नड़	सिद्धापुर	मुलगुंड
1228	उत्तर कन्नड़	सिद्धापुर	मुसवल्ली
1229	उत्तर कन्नड़	सिद्धापुर	मुथल्ली
1230	उत्तर कन्नड़	सिद्धापुर	मुत्तिगे (कवल कोप्पा)
1231	उत्तर कन्नड़	सिद्धापुर	मुत्तिगी
1232	उत्तर कन्नड़	सिद्धापुर	नाइगर
1233	उत्तर कन्नड़	सिद्धापुर	नालिगर
1234	उत्तर कन्नड़	सिद्धापुर	नांदियाने
1235	उत्तर कन्नड़	सिद्धापुर	नेरगोड
1236	उत्तर कन्नड़	सिद्धापुर	निडगोड
1237	उत्तर कन्नड़	सिद्धापुर	नीलकुंड
1238	उत्तर कन्नड़	सिद्धापुर	संपागोड
1239	उत्तर कन्नड़	सिद्धापुर	संगोलिमाने
1240	उत्तर कन्नड़	सिद्धापुर	सरकुली केल्लिगन
1241	उत्तर कन्नड़	सिद्धापुर	सिरालगी
1242	उत्तर कन्नड़	सिद्धापुर	सिवलमने
1243	उत्तर कन्नड़	सिद्धापुर	Surgicop
1244	उत्तर कन्नड़	सिद्धापुर	Sutlamane
1245	उत्तर कन्नड़	सिद्धापुर	टैगगिनबल्गर
1246	उत्तर कन्नड़	सिद्धापुर	तालेकेरी
1247	उत्तर कन्नड़	सिद्धापुर	तारेसर
1248	उत्तर कन्नड़	सिद्धापुर	टारगोड
1249	उत्तर कन्नड़	सिद्धापुर	उम्बलमाने
1250	उत्तर कन्नड़	सिद्धापुर	उंचल्ली
1251	उत्तर कन्नड़	सिद्धापुर	येलुगर
1252	उत्तर कन्नड़	सिरसी	अचनल्ली
1253	उत्तर कन्नड़	सिरसी	अदनल्ली
1254	उत्तर कन्नड़	सिरसी	अगसल
1255	उत्तर कन्नड़	सिरसी	अंगोदकोप

1256	उत्तर कन्नड़	सिरसी	औडाला
1257	उत्तर कन्नड़	सिरसी	बडगी
1258	उत्तर कन्नड़	सिरसी	बक्का
1259	उत्तर कन्नड़	सिरसी	बालावली
1260	उत्तर कन्नड़	सिरसी	बंडाल
1261	उत्तर कन्नड़	सिरसी	बेनगांव
1262	उत्तर कन्नड़	सिरसी	बेंगी
1263	उत्तर कन्नड़	सिरसी	बिद्राल्ली
1264	उत्तर कन्नड़	सिरसी	बिसालकोप
1265	उत्तर कन्नड़	सिरसी	बोप्पनल्ली
1266	उत्तर कन्नड़	सिरसी	बुगी
1267	उत्तर कन्नड़	सिरसी	बायगड्डे
1268	उत्तर कन्नड़	सिरसी	दासनगड्डे
1269	उत्तर कन्नड़	सिरसी	देवनहल्ली
1270	उत्तर कन्नड़	सिरसी	देवीमाने
1271	उत्तर कन्नड़	सिरसी	धोरणगिरी
1272	उत्तर कन्नड़	सिरसी	गडगेरी
1273	उत्तर कन्नड़	सिरसी	गदिहल्ली
1274	उत्तर कन्नड़	सिरसी	गौडल्ली
1275	उत्तर कन्नड़	सिरसी	गोनगट्टा
1276	उत्तर कन्नड़	सिरसी	गोंसार
1277	उत्तर कन्नड़	सिरसी	गोनूर
1278	उत्तर कन्नड़	सिरसी	गुरवल्ली
1279	उत्तर कन्नड़	सिरसी	Hadlagi
1280	उत्तर कन्नड़	सिरसी	हक्कीगड्डे
1281	उत्तर कन्नड़	सिरसी	Hallusargi
1282	उत्तर कन्नड़	सिरसी	हैंगर
1283	उत्तर कन्नड़	सिरसी	हरेपाल
1284	उत्तर कन्नड़	सिरसी	हरिहुलेकल
1285	उत्तर कन्नड़	सिरसी	हेबली
1286	उत्तर कन्नड़	सिरसी	हिब्रू
1287	उत्तर कन्नड़	सिरसी	हेडगेमेन
1288	उत्तर कन्नड़	सिरसी	हेडिगेमेन
1289	उत्तर कन्नड़	सिरसी	हेगर
1290	उत्तर कन्नड़	सिरसी	होडलकोप
1291	उत्तर कन्नड़	सिरसी	होस्टोट

1292	उत्तर कन्नड़	सिरसी	होसुर
1293	उत्तर कन्नड़	सिरसी	हुलदेवनसर
1294	उत्तर कन्नड़	सिरसी	हुलगोल
1295	उत्तर कन्नड़	सिरसी	हुसरी
1296	उत्तर कन्नड़	सिरसी	इस्लूर
1297	उत्तर कन्नड़	सिरसी	जदीगड्डे
1298	उत्तर कन्नड़	सिरसी	जनमने
1299	उत्तर कन्नड़	सिरसी	कडगोड
1300	उत्तर कन्नड़	सिरसी	कलगुंडीकोप्पा
1301	उत्तर कन्नड़	सिरसी	कालकार्डी
1302	उत्तर कन्नड़	सिरसी	कालकोप
1303	उत्तर कन्नड़	सिरसी	कल्लल्ली
1304	उत्तर कन्नड़	सिरसी	कल्ली
1305	उत्तर कन्नड़	सिरसी	कलुगर
1306	उत्तर कन्नड़	सिरसी	कल्वे
1307	उत्तर कन्नड़	सिरसी	कांबिगर
1308	उत्तर कन्नड़	सिरसी	कनाली
1309	उत्तर कन्नड़	सिरसी	कानामुस्की
1310	उत्तर कन्नड़	सिरसी	कांड्राजी
1311	उत्तर कन्नड़	सिरसी	कर्जगिमाने
1312	उत्तर कन्नड़	सिरसी	केलागिन्केरी
1313	उत्तर कन्नड़	सिरसी	कोडांगड्डे
1314	उत्तर कन्नड़	सिरसी	कोडिगर
1315	उत्तर कन्नड़	सिरसी	कोप
1316	उत्तर कन्नड़	सिरसी	कोटेकोप
1317	उत्तर कन्नड़	सिरसी	कुगतेमने
1318	उत्तर कन्नड़	सिरसी	कुकरी
1319	उत्तर कन्नड़	सिरसी	क्यादिकोप
1320	उत्तर कन्नड़	सिरसी	मल्लालगांव
1321	उत्तर कन्नड़	सिरसी	मांडूर
1322	उत्तर कन्नड़	सिरसी	मांजागुनी
1323	उत्तर कन्नड़	सिरसी	मारगुंडी
1324	उत्तर कन्नड़	सिरसी	मत्तीहल्ली
1325	उत्तर कन्नड़	सिरसी	मोदुर
1326	उत्तर कन्नड़	सिरसी	मोगाद्दे
1327	उत्तर कन्नड़	सिरसी	मुडेबेल

1328	उत्तर कन्नड़	सिरसी	मुडगेहल्ली
1329	उत्तर कन्नड़	सिरसी	मुंडगनमाने
1330	उत्तर कन्नड़	सिरसी	मुंडगेसर
1331	उत्तर कन्नड़	सिरसी	मुंगेहल्ली
1332	उत्तर कन्नड़	सिरसी	मुरेगर
1333	उत्तर कन्नड़	सिरसी	मस्की
1334	उत्तर कन्नड़	सिरसी	नाइगर
1335	उत्तर कन्नड़	सिरसी	नारलवाली
1336	उत्तर कन्नड़	सिरसी	नवांगिरि
1337	उत्तर कन्नड़	सिरसी	नवलगर
1338	उत्तर कन्नड़	सिरसी	नीलकणि
1339	उत्तर कन्नड़	सिरसी	नेरलवल्ली
1340	उत्तर कन्नड़	सिरसी	ओनिगड्डे
1341	उत्तर कन्नड़	सिरसी	ओनिकेरी (केल्लिन)
1342	उत्तर कन्नड़	सिरसी	पुरा
1343	उत्तर कन्नड़	सिरसी	सदाशिवल्ली
1344	उत्तर कन्नड़	सिरसी	सांपखंड
1345	उत्तर कन्नड़	सिरसी	सन्नल्ली
1346	उत्तर कन्नड़	सिरसी	सरगुप्पी
1347	उत्तर कन्नड़	सिरसी	शिरगनी
1348	उत्तर कन्नड़	सिरसी	शिवली
1349	उत्तर कन्नड़	सिरसी	सिगेहल्ली
1350	उत्तर कन्नड़	सिरसी	सिंगनल्ली
1351	उत्तर कन्नड़	सिरसी	सोमानोली
1352	उत्तर कन्नड़	सिरसी	सोंदा
1353	उत्तर कन्नड़	सिरसी	सोंगीमाने
1354	उत्तर कन्नड़	सिरसी	सुगावी
1355	उत्तर कन्नड़	सिरसी	टीकोडगिबेल .
1356	उत्तर कन्नड़	सिरसी	टेपर
1357	उत्तर कन्नड़	सिरसी	तुडगुनि
1358	उत्तर कन्नड़	सिरसी	उल्लाल
1359	उत्तर कन्नड़	सिरसी	उमादे
1360	उत्तर कन्नड़	सिरसी	अम्बेलकोप
1361	उत्तर कन्नड़	सिरसी	उप्पलकोप्पा
1362	उत्तर कन्नड़	सिरसी	Vaddinkop
1363	उत्तर कन्नड़	सिरसी	वनल्ली

1364	उत्तर कन्नड़	सिरसी	याचडी
1365	उत्तर कन्नड़	सिरसी	यादहल्ली
1366	उत्तर कन्नड़	येल्लापुर	अलवर
1367	उत्तर कन्नड़	येल्लापुर	अंगोद
1368	उत्तर कन्नड़	येल्लापुर	बैगिनाकट्टे
1369	उत्तर कन्नड़	येल्लापुर	बैचगोड
1370	उत्तर कन्नड़	येल्लापुर	बालगर
1371	उत्तर कन्नड़	येल्लापुर	बनकसाली
1372	उत्तर कन्नड़	येल्लापुर	बरगड्डे
1373	उत्तर कन्नड़	येल्लापुर	बारबली
1374	उत्तर कन्नड़	येल्लापुर	बेरे
1375	उत्तर कन्नड़	येल्लापुर	बीजानाकोप्पा
1376	उत्तर कन्नड़	येल्लापुर	बेलांबी
1377	उत्तर कन्नड़	येल्लापुर	बेलेगेरी
1378	उत्तर कन्नड़	येल्लापुर	भरनी
1379	उत्तर कन्नड़	येल्लापुर	भरतहल्ली
1380	उत्तर कन्नड़	येल्लापुर	भिंडीगिरी
1381	उत्तर कन्नड़	येल्लापुर	भोमनल्ली
1382	उत्तर कन्नड़	येल्लापुर	बिद्राल्ली
1383	उत्तर कन्नड़	येल्लापुर	बिगार
1384	उत्तर कन्नड़	येल्लापुर	बिल्की
1385	उत्तर कन्नड़	येल्लापुर	बिसगोड
1386	उत्तर कन्नड़	येल्लापुर	चांदगुली
1387	उत्तर कन्नड़	येल्लापुर	चावटी
1388	उत्तर कन्नड़	येल्लापुर	चिक्कोट्टी
1389	उत्तर कन्नड़	येल्लापुर	चिमनल्ली
1390	उत्तर कन्नड़	येल्लापुर	दबगुलि
1391	उत्तर कन्नड़	येल्लापुर	देहली
1392	उत्तर कन्नड़	येल्लापुर	डोनगर
1393	उत्तर कन्नड़	येल्लापुर	गाडीजोगडमाने
1394	उत्तर कन्नड़	येल्लापुर	गेरल
1395	उत्तर कन्नड़	येल्लापुर	घरवास
1396	उत्तर कन्नड़	येल्लापुर	गोपदमाने
1397	उत्तर कन्नड़	येल्लापुर	गोटगुली
1398	उत्तर कन्नड़	येल्लापुर	गुल्लापुर
1399	उत्तर कन्नड़	येल्लापुर	हलगोड

1400	उत्तर कन्नड़	येल्लापुर	हलसिकोप
1401	उत्तर कन्नड़	येल्लापुर	हंसनगड्डे
1402	उत्तर कन्नड़	येल्लापुर	हरिगड्डे
1403	उत्तर कन्नड़	येल्लापुर	हसलमाने
1404	उत्तर कन्नड़	येल्लापुर	हेगापुर
1405	उत्तर कन्नड़	येल्लापुर	हेगुम्बली
1406	उत्तर कन्नड़	येल्लापुर	हेमाडी
1407	उत्तर कन्नड़	येल्लापुर	हिरसर
1408	उत्तर कन्नड़	येल्लापुर	हिरिवल
1409	उत्तर कन्नड़	येल्लापुर	हितलाहल्ली
1410	उत्तर कन्नड़	येल्लापुर	होनागाड्डे
1411	उत्तर कन्नड़	येल्लापुर	होतागेरी
1412	उत्तर कन्नड़	येल्लापुर	हुल्लरमान
1413	उत्तर कन्नड़	येल्लापुर	हटखंड
1414	उत्तर कन्नड़	येल्लापुर	इदगुंडी
1415	उत्तर कन्नड़	येल्लापुर	इलेहल्ली
1416	उत्तर कन्नड़	येल्लापुर	जदीगड्डे
1417	उत्तर कन्नड़	येल्लापुर	जक्कल्ली
1418	उत्तर कन्नड़	येल्लापुर	कलचे
1419	उत्तर कन्नड़	येल्लापुर	कालसूर
1420	उत्तर कन्नड़	येल्लापुर	कांपली
1421	उत्तर कन्नड़	येल्लापुर	कांगोडबलेहड्ड
1422	उत्तर कन्नड़	येल्लापुर	कन्नडागल
1423	उत्तर कन्नड़	येल्लापुर	कनिगेरी
1424	उत्तर कन्नड़	येल्लापुर	कनूरहेगर्नी -
1425	उत्तर कन्नड़	येल्लापुर	कट्टिगे
1426	उत्तर कन्नड़	येल्लापुर	केलासी
1427	उत्तर कन्नड़	येल्लापुर	केरेहुसल्ली
1428	उत्तर कन्नड़	येल्लापुर	किरवत्ती
1429	उत्तर कन्नड़	येल्लापुर	कोडलागाड्डे
1430	उत्तर कन्नड़	येल्लापुर	कोमाडी
1431	उत्तर कन्नड़	येल्लापुर	कुसगुली
1432	उत्तर कन्नड़	येल्लापुर	लालगुली
1433	उत्तर कन्नड़	येल्लापुर	लिंगाडाबैल
1434	उत्तर कन्नड़	येल्लापुर	मदनूर
1435	उत्तर कन्नड़	येल्लापुर	मागोड

1436	उत्तर कन्नड़	येल्लापुर	मलालगांव
1437	उत्तर कन्नड़	येल्लापुर	माविनमाने
1438	उत्तर कन्नड़	येल्लापुर	नगरकन
1439	उत्तर कन्नड़	येल्लापुर	पूरातबोम्मनहल्ली
1440	उत्तर कन्नड़	येल्लापुर	सवागड्डे
1441	उत्तर कन्नड़	येल्लापुर	शिरनाल
1442	उत्तर कन्नड़	येल्लापुर	सिस्टमुडी
1443	उत्तर कन्नड़	येल्लापुर	सोमनल्ली
1444	उत्तर कन्नड़	येल्लापुर	तारेहल्ली
1445	उत्तर कन्नड़	येल्लापुर	टारगर
1446	उत्तर कन्नड़	येल्लापुर	टाटगर
1447	उत्तर कन्नड़	येल्लापुर	तेलनगिरी
1448	उत्तर कन्नड़	येल्लापुर	उचगेरी
1449	उत्तर कन्नड़	येल्लापुर	येधल्ली

केरल

* विभाजित ग्राम

क्र.सं.	ज़िला	तालुका	ग्राम का नाम
1	एर्नाकुलम	कोठामंगलम	कुट्टमपुझा
2	इडुक्की	देवीकुलम	अनाविरत्ती
3	इडुक्की	देवीकुलम	एडमलाक्कुडी*
4	इडुक्की	देवीकुलम	कथलूर
5	इडुक्की	देवीकुलम	केडीएच
6	इडुक्की	देवीकुलम	कीझनथूर
7	इडुक्की	देवीकुलम	कोट्टाकंबूर
8	इडुक्की	देवीकुलम	कुंजिथनी
9	इडुक्की	देवीकुलम	मनकुलम
10	इडुक्की	देवीकुलम	मन्नमकंदम
11	इडुक्की	देवीकुलम	मरयूर
12	इडुक्की	देवीकुलम	मुन्नार*
13	इडुक्की	देवीकुलम	पल्लीवसल
14	इडुक्की	देवीकुलम	वट्टवाडा
15	इडुक्की	देवीकुलम	वेल्लाथुवल
16	इडुक्की	इडुक्की	अय्यप्पनकोविल
17	इडुक्की	इडुक्की	इडुक्की
18	इडुक्की	इडुक्की	कांचियार*
19	इडुक्की	इडुक्की	कांजीकुडी

20	इडुक्की	इडुक्की	कट्टापपना
21	इडुक्की	इडुक्की	कोन्नथाडी
22	इडुक्की	इडुक्की	थेंकमनी
23	इडुक्की	इडुक्की	उप्पुथोडु
24	इडुक्की	इडुक्की	वाथिकुडी
25	इडुक्की	पीरुमेदु	कोक्कयार
26	इडुक्की	पीरुमेदु	कुमीली
27	इडुक्की	पीरुमेदु	मंजुमाला
28	इडुक्की	पीरुमेदु	म्लाप्पारा
29	इडुक्की	पीरुमेदु	पीरुमेदु
30	इडुक्की	पीरुमेदु	पेरियार
31	इडुक्की	पीरुमेदु	पेरुवंतनम
32	इडुक्की	पीरुमेदु	उप्पुथरा
33	इडुक्की	थोडुपुझा.	अरक्कुलम
34	इडुक्की	थोडुपुझा.	उदुम्पन्नूर
35	इडुक्की	उडुम्बनचोला	अनक्कारा
36	इडुक्की	उडुम्बनचोला	अनाविलासोम
37	इडुक्की	उडुम्बनचोला	बाइसनवैली
38	इडुक्की	उडुम्बनचोला	चक्कुपालोम
39	इडुक्की	उडुम्बनचोला	चतुरंगप्पारा
40	इडुक्की	उडुम्बनचोला	चिन्नक्कनाल
41	इडुक्की	उडुम्बनचोला	एरात्तयार*
42	इडुक्की	उडुम्बनचोला	कालकुन्थल
43	इडुक्की	उडुम्बनचोला	कंठीपारा
44	इडुक्की	उडुम्बनचोला	करुणापुरम
45	इडुक्की	उडुम्बनचोला	पम्पादुम्परा
46	इडुक्की	उडुम्बनचोला	परथोडु
47	इडुक्की	उडुम्बनचोला	पूप्पारा
48	इडुक्की	उडुम्बनचोला	राजक्कड
49	इडुक्की	उडुम्बनचोला	राजकुमारी
50	इडुक्की	उडुम्बनचोला	संथमपारा
51	इडुक्की	उडुम्बनचोला	उडुम्बनचोला
52	इडुक्की	उडुम्बनचोला	वनदानमेदु
53	कन्नूर	इरिट्टी	अरलम
54	कन्नूर	इरिट्टी	कोट्टियुर
55	कन्नूर	थालास्सेरी	चेरुवनचेरी

56	कोल्लम	पथानापुरम	पिरावन्थुर
57	कोल्लम	पथानापुरम	पुन्नाला
58	कोल्लम	पुनालुर	आर्यकावु
59	कोल्लम	पुनालुर	चन्नापेट्टा
60	कोल्लम	पुनालुर	एडमन
61	कोल्लम	पुनालुर	कुलाथुपुज़हा
62	कोल्लम	पुनालुर	थेणमाला
63	कोल्लम	पुनालुर	थिंगलकारीक्कोम
64	कोट्टायम	कन्जिराप्पल्ली	कूट्टिकल
65	कोट्टायम	मीनाचिल	मेलुकावु
66	कोट्टायम	मीनाचिल	पुंजर थेक्केकरा
67	कोट्टायम	मीनाचिल	टीकोय
68	कोझिकोड	कोयिलैंडी	चक्कितापारा
69	कोझिकोड	कोयिलैंडी	चेम्बानोदा
70	कोझिकोड	थमरस्सेरी	कट्टीपारा*
71	कोझिकोड	थमरस्सेरी	केदावुर
72	कोझिकोड	थमरस्सेरी	कोडनचेरी
73	कोझिकोड	थमरस्सेरी	नेल्लिपोयिल
74	कोझिकोड	थमरस्सेरी	पुथुप्पडी
75	कोझिकोड	थमरस्सेरी	तिरुवंबाडी
76	कोझिकोड	वडकारा.	कविलुम्परा
77	कोझिकोड	वडकारा.	थिनूर
78	मलप्पुरम	निलाम्बुर	अकंपदम
79	मलप्पुरम	निलाम्बुर	अमरम्बलम
80	मलप्पुरम	निलाम्बुर	चोक्कड
81	मलप्पुरम	निलाम्बुर	चुंगथरा
82	मलप्पुरम	निलाम्बुर	कालिकावु
83	मलप्पुरम	निलाम्बुर	करुलायी
84	मलप्पुरम	निलाम्बुर	करुवरकुंडु
85	मलप्पुरम	निलाम्बुर	केरल एस्टेट
86	मलप्पुरम	निलाम्बुर	कुरिम्बलंगोडे
87	मलप्पुरम	निलाम्बुर	पोथुकल्लू*
88	मलप्पुरम	निलाम्बुर	वाज़िकादावु
89	पलक्कड	अलाथूर	किज़ाक्कनचेरी-I
90	पलक्कड	अट्टापडी	अगाली
91	पलक्कड	अट्टापडी	कल्लामाला

92	पलक्कड	अट्टापडी	कोट्टाथारा
93	पलक्कड	अट्टापडी	पदवायल
94	पलक्कड	अट्टापडी	पुदुर
95	पलक्कड	अट्टापडी	शोलायूर
96	पलक्कड	चित्तूर	मुथलमदा-I
97	पलक्कड	चित्तूर	मुथलमदा-II
98	पलक्कड	चित्तूर	नेल्लियामपाथी
99	पलक्कड	मन्नारकाड	पलक्कयम
100	पलक्कड	पलक्कड	मालमपुझा-I
101	पलक्कड	पलक्कड	पुडुसेरी पूर्व
102	पलक्कड	पलक्कड	पुथुप्परियाराम-I
103	पथानामथिट्टा	कोनी	अरुवप्पुलम
104	पथानामथिट्टा	कोनी	चित्तूर*
105	पथानामथिट्टा	कोनी	सीताथोडु
106	पथानामथिट्टा	कोनी	थन्नीथोडु
107	पथानामथिट्टा	रन्नी	कोल्लामुला
108	पथानामथिट्टा	रन्नी	पेरुनाड
109	पथानामथिट्टा	रन्नी	वडस्सेरिक्करा
110	तिरुवनंतपुरम	कट्टाकडा	अंबूरी
111	तिरुवनंतपुरम	कट्टाकडा	कल्लिक्कड
112	तिरुवनंतपुरम	कट्टाकडा	मनूरक्कारा
113	तिरुवनंतपुरम	कट्टाकडा	वञ्जीचल
114	तिरुवनंतपुरम	नेदुमनगड	पेरिंगम्माला
115	तिरुवनंतपुरम	नेदुमनगड	थेन्नूर
116	तिरुवनंतपुरम	नेदुमनगड	विथुरा
117	त्रिशूर	चलाकुडी	अथिरापल्ली*
118	त्रिशूर	चलाकुडी	परियारम
119	वायनाड	मनान्थावादी	पेरिया
120	वायनाड	मनान्थावादी	थिरूनेल्ली
121	वायनाड	मनान्थावादी	थंडरनाड
122	वायनाड	मनान्थावादी	त्रिसिलेरी
123	वायनाड	सुलतानबथेरी	किदंगनाड
124	वायनाड	सुलतानबथेरी	नूलपुझा
125	वायनाड	वाइथिरी	अचूर्णम्
126	वायनाड	वाइथिरी	चुंडेल
127	वायनाड	वाइथिरी	कोट्टापडी

128	वायनाड	वाइथिरी	कुन्नतिदावका
129	वायनाड	वाइथिरी	पोझुथाना
130	वायनाड	वाइथिरी	थरियोद
131	वायनाड	वाइथिरी	वेल्लारीमाला
महाराष्ट्र * विभाजित ग्राम			
क्र. सं.	जिला	तालुक	ग्राम का नाम
1	अहमदनगर	अकोला	अबित खिंड
2	अहमदनगर	अकोला	अंबेवांगन
3	अहमदनगर	अकोला	अंभोल
4	अहमदनगर	अकोला	अंबिट
5	अहमदनगर	अकोला	बरी
6	अहमदनगर	अकोला	बिटाका
7	अहमदनगर	अकोला	ब्राह्मणवाडा
8	अहमदनगर	अकोला	धमनवां
9	अहमदनगर	अकोला	ईसरथाव
10	अहमदनगर	अकोला	गरवाडी
11	अहमदनगर	अकोला	घाटघर
12	अहमदनगर	अकोला	गोदेवाडी
13	अहमदनगर	अकोला	जहागिरदारवाडी
14	अहमदनगर	अकोला	केली कोतुल
15	अहमदनगर	अकोला	केली ओटूर
16	अहमदनगर	अकोला	खेतेवाडी
17	अहमदनगर	अकोला	कोलटेम्बे
18	अहमदनगर	अकोला	कोठले
19	अहमदनगर	अकोला	कोतुल
20	अहमदनगर	अकोला	कुमशेत
21	अहमदनगर	अकोला	लवहली कोतुल
22	अहमदनगर	अकोला	लवहली ओटूर
23	अहमदनगर	अकोला	महादेववाडी
24	अहमदनगर	अकोला	मुर्शेत
25	अहमदनगर	अकोला	मुत्खेल
26	अहमदनगर	अकोला	पचनई
27	अहमदनगर	अकोला	पैठण
28	अहमदनगर	अकोला	पलसुंडे
29	अहमदनगर	अकोला	पंजारे

30	अहमदनगर	अकोला	फोफासांडी
31	अहमदनगर	अकोला	रतनवाडी
32	अहमदनगर	अकोला	समराद
33	अहमदनगर	अकोला	सातेवाडी
34	अहमदनगर	अकोला	सेनिट ख.
35	अहमदनगर	अकोला	शेलाड
36	अहमदनगर	अकोला	शेनिट
37	अहमदनगर	अकोला	शिलवंडी
38	अहमदनगर	अकोला	शिंदे
39	अहमदनगर	अकोला	शिंंगनवाडी
40	अहमदनगर	अकोला	शिरपुंजे बी.के.
41	अहमदनगर	अकोला	शिरपुंजे ख.
42	अहमदनगर	अकोला	शिसवाड
43	अहमदनगर	अकोला	सोमलवाडी
44	अहमदनगर	अकोला	ताले
45	अहमदनगर	अकोला	उदादावने
46	अहमदनगर	अकोला	उमरवाडी
47	अहमदनगर	अकोला	विहिर
48	अहमदनगर	अकोला	वारंगुशी
49	धुले	सकरी	चावडीपाडा*
50	धुले	सकरी	धमनधार
51	धुले	सकरी	कलगांव
52	धुले	सकरी	मावचीपाडा*
53	धुले	सकरी	मोहगांव
54	धुले	सकरी	शेनवाड
55	धुले	सकरी	वरदादी
56	कोल्हापुर	अज्रा	अम्बाडे
57	कोल्हापुर	अज्रा	अवंदी
58	कोल्हापुर	अज्रा	भावेवाडी*
59	कोल्हापुर	अज्रा	चाफवडे
60	कोल्हापुर	अज्रा	चितले
61	कोल्हापुर	अज्रा	दर्देवाडी
62	कोल्हापुर	अज्रा	एरंडोल
63	कोल्हापुर	अज्रा	गावसे
64	कोल्हापुर	अज्रा	हाजगोली ख.
65	कोल्हापुर	अज्रा	हलोली

66	कोल्हापुर	अज्रा	ज्यूर
67	कोल्हापुर	अज्रा	केराकबोल
68	कोल्हापुर	अज्रा	किटवाडे
69	कोल्हापुर	अज्रा	लाटागांव
70	कोल्हापुर	अज्रा	मेधेवाडी
71	कोल्हापुर	अज्रा	पारपोली
72	कोल्हापुर	अज्रा	पोलगांव
73	कोल्हापुर	अज्रा	सातेवाडी
74	कोल्हापुर	अज्रा	सुलेरान
75	कोल्हापुर	अज्रा	उचांगी
76	कोल्हापुर	अज्रा	वेलवत्ती
77	कोल्हापुर	अज्रा	विनायकवाडी
78	कोल्हापुर	भुद्रगाद	अनाप ख.
79	कोल्हापुर	भुद्रगाद	एंटीवाडे
80	कोल्हापुर	भुद्रगाद	अंतुरली
81	कोल्हापुर	भुद्रगाद	बेदिव
82	कोल्हापुर	भुद्रगाद	विदरी
83	कोल्हापुर	भुद्रगाद	चंदनवाडी
84	कोल्हापुर	भुद्रगाद	चिक्केवाडी
85	कोल्हापुर	भुद्रगाद	चिवले
86	कोल्हापुर	भुद्रगाद	डेले
87	कोल्हापुर	भुद्रगाद	देवकेवाडी
88	कोल्हापुर	भुद्रगाद	डेवाडे
89	कोल्हापुर	भुद्रगाद	गिरगांव
90	कोल्हापुर	भुद्रगाद	हनमंते
91	कोल्हापुर	भुद्रगाद	हनबरवाडी
92	कोल्हापुर	भुद्रगाद	करिवडे
93	कोल्हापुर	भुद्रगाद	खेडगे
94	कोल्हापुर	भुद्रगाद	कुडतारवाडी
95	कोल्हापुर	भुद्रगाद	आदमी
96	कोल्हापुर	भुद्रगाद	मनोपे
97	कोल्हापुर	भुद्रगाद	माथागांव
98	कोल्हापुर	भुद्रगाद	मेघौली
99	कोल्हापुर	भुद्रगाद	म्हसारंग
100	कोल्हापुर	भुद्रगाद	मुरुकाटे
101	कोल्हापुर	भुद्रगाद	नेवले

102	कोल्हापुर	भुद्रगाद	पदखंबे
103	कोल्हापुर	भुद्रगाद	पल्याचौडा
104	कोल्हापुर	भुद्रगाद	पटगांव
105	कोल्हापुर	भुद्रगाद	फणसवाडी
106	कोल्हापुर	भुद्रगाद	फाये
107	कोल्हापुर	भुद्रगाद	शिवदाव बी.के.
108	कोल्हापुर	भुद्रगाद	शिवदाव ख.
109	कोल्हापुर	भुद्रगाद	सिदानंद नगर*
110	कोल्हापुर	भुद्रगाद	सोनुरली
111	कोल्हापुर	भुद्रगाद	तम्बाले
112	कोल्हापुर	भुद्रगाद	तम्ब्याचिवाडी
113	कोल्हापुर	भुद्रगाद	वसनोली
114	कोल्हापुर	भुद्रगाद	वेसार्डे
115	कोल्हापुर	भुद्रगाद	विन्जोल
116	कोल्हापुर	भुद्रगाद	येरांडपे
117	कोल्हापुर	चन्दगाद	भोगोली
118	कोल्हापुर	चन्दगाद	धामपुर
119	कोल्हापुर	चन्दगाद	गुदावले खालसा
120	कोल्हापुर	चन्दगाद	हाजागोली
121	कोल्हापुर	चन्दगाद	ईसापुर
122	कोल्हापुर	चन्दगाद	जंत्रे
123	कोल्हापुर	चन्दगाद	जेलुगाडे
124	कोल्हापुर	चन्दगाद	कलसगडे
125	कोल्हापुर	चन्दगाद	कनूर ख.
126	कोल्हापुर	चन्दगाद	खालसा म्हालुंगे
127	कोल्हापुर	चन्दगाद	किटवाडे
128	कोल्हापुर	चन्दगाद	कोडाली
129	कोल्हापुर	चन्दगाद	कोकरे
130	कोल्हापुर	चन्दगाद	कोलिक
131	कोल्हापुर	चन्दगाद	मीरवेल
132	कोल्हापुर	चन्दगाद	नागावे
133	कोल्हापुर	चन्दगाद	न्हावेली
134	कोल्हापुर	चन्दगाद	पिलानी
135	कोल्हापुर	चन्दगाद	पुण्डरा
136	कोल्हापुर	चन्दगाद	सादेगुडवाले
137	कोल्हापुर	चन्दगाद	उमागांव

138	कोल्हापुर	चन्दगाद	वाघोत्रे
139	कोल्हापुर	गगन-बावडा	अन्दुर
140	कोल्हापुर	गगन-बावडा	असलज
141	कोल्हापुर	गगन-बावडा	आसनडोली
142	कोल्हापुर	गगन-बावडा	बवेली
143	कोल्हापुर	गगन-बावडा	बोरबेट
144	कोल्हापुर	गगन-बावडा	धुंधवाडे
145	कोल्हापुर	गगन-बावडा	गगन बावडा
146	कोल्हापुर	गगन-बावडा	गरिवाडे
147	कोल्हापुर	गगन-बावडा	जारगी
148	कोल्हापुर	गगन-बावडा	कडवे
149	कोल्हापुर	गगन-बावडा	कटाली
150	कोल्हापुर	गगन-बावडा	खीरीवाडे
151	कोल्हापुर	गगन-बावडा	खोकुरले
152	कोल्हापुर	गगन-बावडा	कोड बी.के.
153	कोल्हापुर	गगन-बावडा	कोडे ख.
154	कोल्हापुर	गगन-बावडा	लखमापुर
155	कोल्हापुर	गगन-बावडा	मांडुकली
156	कोल्हापुर	गगन-बावडा	मांडूर
157	कोल्हापुर	गगन-बावडा	नरवेली
158	कोल्हापुर	गगन-बावडा	निवाडे
159	कोल्हापुर	गगन-बावडा	पलसाम्बे
160	कोल्हापुर	गगन-बावडा	सैतावाडे
161	कोल्हापुर	गगन-बावडा	संगाशी
162	कोल्हापुर	गगन-बावडा	शेलोशी
163	कोल्हापुर	गगन-बावडा	शेनावाडे
164	कोल्हापुर	गगन-बावडा	तलिये बी.के.
165	कोल्हापुर	गगन-बावडा	तलिये ख.
166	कोल्हापुर	गगन-बावडा	वेसराफ
167	कोल्हापुर	गगन-बावडा	वेसाई
168	कोल्हापुर	पन्हाला	गोठाणे
169	कोल्हापुर	पन्हाला	हरपावडे
170	कोल्हापुर	पन्हाला	कालजावडे
171	कोल्हापुर	पन्हाला	कौरवाडी
172	कोल्हापुर	पन्हाला	किसरूल
173	कोल्हापुर	पन्हाला	कोलिक

174	कोल्हापुर	पन्हाला	मनवाड
175	कोल्हापुर	पन्हाला	मुगाडेवाडी
176	कोल्हापुर	पन्हाला	पडासली
177	कोल्हापुर	पन्हाला	पनोरे
178	कोल्हापुर	पन्हाला	पटपन्हाला
179	कोल्हापुर	पन्हाला	पिसात्री
180	कोल्हापुर	पन्हाला	पोहलवाडी
181	कोल्हापुर	पन्हाला	पोम्ब्रे
182	कोल्हापुर	पन्हाला	वाशी
183	कोल्हापुर	राधानगरी	अडौली
184	कोल्हापुर	राधानगरी	अइनी
185	कोल्हापुर	राधानगरी	बानाचीवाडी
186	कोल्हापुर	राधानगरी	चाफोडी तरफ एइंगहोल
187	कोल्हापुर	राधानगरी	दुबलेवाडी
188	कोल्हापुर	राधानगरी	फराले
189	कोल्हापुर	राधानगरी	गावथनवाडी
190	कोल्हापुर	राधानगरी	कांदलगांव
191	कोल्हापुर	राधानगरी	करंजफेन
192	कोल्हापुर	राधानगरी	कोनोली तरफ आसनडोली
193	कोल्हापुर	राधानगरी	लिंगाचिवाडी
194	कोल्हापुर	राधानगरी	मैनबेट
195	कोल्हापुर	राधानगरी	नया करंजे
196	कोल्हापुर	राधानगरी	ओलावन
197	कोल्हापुर	राधानगरी	पाडली
198	कोल्हापुर	राधानगरी	पडासली
199	कोल्हापुर	राधानगरी	पटपन्हाला
200	कोल्हापुर	राधानगरी	फेजीवाडे
201	कोल्हापुर	राधानगरी	पिरल
202	कोल्हापुर	राधानगरी	राधानगरी
203	कोल्हापुर	राधानगरी	राय
204	कोल्हापुर	राधानगरी	राजापुर
205	कोल्हापुर	राधानगरी	रामनवाडी
206	कोल्हापुर	राधानगरी	सवार्दे
207	कोल्हापुर	राधानगरी	सवर्धन
208	कोल्हापुर	राधानगरी	शिरोली
209	कोल्हापुर	राधानगरी	वडाचीवाडी

210	कोल्हापुर	साहूवाडी	ऐनवाडी
211	कोल्हापुर	साहूवाडी	अंबा
212	कोल्हापुर	साहूवाडी	अंबोली
213	कोल्हापुर	साहूवाडी	अनुस्पुरा
214	कोल्हापुर	साहूवाडी	बर्की
215	कोल्हापुर	साहूवाडी	भाटाटाली
216	कोल्हापुर	साहूवाडी	भेंडावडे
217	कोल्हापुर	साहूवाडी	बुराम्बल
218	कोल्हापुर	साहूवाडी	चलनवाडी
219	कोल्हापुर	साहूवाडी	चंदेल
220	कोल्हापुर	साहूवाडी	ढकाले
221	कोल्हापुर	साहूवाडी	धनगरवाडी
222	कोल्हापुर	साहूवाडी	दुर्गावाडी
223	कोल्हापुर	साहूवाडी	गजपुर
224	कोल्हापुर	साहूवाडी	गावडी
225	कोल्हापुर	साहूवाडी	गेलवाडे
226	कोल्हापुर	साहूवाडी	घोलसवडे
227	कोल्हापुर	साहूवाडी	गिरगांव
228	कोल्हापुर	साहूवाडी	गोलिवने
229	कोल्हापुर	साहूवाडी	हुंवावली
230	कोल्हापुर	साहूवाडी	इंजोली
231	कोल्हापुर	साहूवाडी	जम्बूर
232	कोल्हापुर	साहूवाडी	जवाली
233	कोल्हापुर	साहूवाडी	कंदवन
234	कोल्हापुर	साहूवाडी	काटे
235	कोल्हापुर	साहूवाडी	कार्डे
236	कोल्हापुर	साहूवाडी	कसार्डे
237	कोल्हापुर	साहूवाडी	कुंभवडे
238	कोल्हापुर	साहूवाडी	मालगांव
239	कोल्हापुर	साहूवाडी	मंझारे
240	कोल्हापुर	साहूवाडी	मनोली
241	कोल्हापुर	साहूवाडी	म्हालस्वाडे
242	कोल्हापुर	साहूवाडी	मौसमी
243	कोल्हापुर	साहूवाडी	निवाले
244	कोल्हापुर	साहूवाडी	पलासावडे
245	कोल्हापुर	साहूवाडी	पाणुंद्रे

246	कोल्हापुर	साहूवाडी	पैरालेनिनाई
247	कोल्हापुर	साहूवाडी	परिवेन
248	कोल्हापुर	साहूवाडी	पवनखिंड*
249	कोल्हापुर	साहूवाडी	पुसरले
250	कोल्हापुर	साहूवाडी	सावरडी
251	कोल्हापुर	साहूवाडी	शेम्बवाने
252	कोल्हापुर	साहूवाडी	शिराले तरफ मलकापुर
253	कोल्हापुर	साहूवाडी	शिराले तरफ वारुन
254	कोल्हापुर	साहूवाडी	सोनारली
255	कोल्हापुर	साहूवाडी	सोनुरले
256	कोल्हापुर	साहूवाडी	तलावडे
257	कोल्हापुर	साहूवाडी	तम्बावे
258	कोल्हापुर	साहूवाडी	तनाली
259	कोल्हापुर	साहूवाडी	उदगिरि
260	कोल्हापुर	साहूवाडी	उखालू
261	कोल्हापुर	साहूवाडी	विरले
262	कोल्हापुर	साहूवाडी	विशालगढ
263	कोल्हापुर	साहूवाडी	वादी हुदुंब
264	कोल्हापुर	साहूवाडी	वाडी कालकावने
265	कोल्हापुर	साहूवाडी	वेकोलि
266	कोल्हापुर	साहूवाडी	येलन जे.गाई
267	कोल्हापुर	साहूवाडी	येलवाडी
268	नंदुरबार	नवापुर	कारेघाट
269	नंदुरबार	नवापुर	खेकडा
270	नासिक	बगलान	अजंदे
271	नासिक	बगलान	भवाडे
272	नासिक	बगलान	भीमखेत
273	नासिक	बगलान	भीमनगर
274	नासिक	बगलान	बोर्डाईवाट
275	नासिक	बगलान	गांधीनगर
276	नासिक	बगलान	गोलवाड
277	नासिक	बगलान	जड
278	नासिक	बगलान	जाखोद
279	नासिक	बगलान	कड्याचामाला
280	नासिक	बगलान	केल्ज़ार
281	नासिक	बगलान	मालगांव ख.

282	नासिक	बगलान	मनूर
283	नासिक	बगलान	नारकोल
284	नासिक	बगलान	सलहेर
285	नासिक	बगलान	सालवान
286	नासिक	बगलान	तातानी
287	नासिक	बगलान	वाथोडे
288	नासिक	बगलान	वादी चौल्हेर
289	नासिक	बगलान	वाघंबे
290	नासिक	डिंडोरी	डेहरे
291	नासिक	डिंडोरी	देवसेन
292	नासिक	डिंडोरी	गोल्डरी
293	नासिक	डिंडोरी	मोखनाल
294	नासिक	डिंडोरी	पलासविहिर
295	नासिक	इगतपुरी	भण्डारदारवाडी
296	नासिक	इगतपुरी	चिंचाले खैर
297	नासिक	इगतपुरी	धरगांव
298	नासिक	इगतपुरी	जामुन्दे
299	नासिक	इगतपुरी	कुरुंगवाडी
300	नासिक	इगतपुरी	मंजरगांव
301	नासिक	इगतपुरी	त्रिगलवाडी
302	नासिक	इगतपुरी	वलविहिर
303	नासिक	कालवान	अमदार
304	नासिक	कालवान	भंडाणे (हाटगड)
305	नासिक	कालवान	भुसानी
306	नासिक	कालवान	छापपाडा
307	नासिक	कालवान	दह्याने (ओतूर)
308	नासिक	कालवान	हिम्मत करो भगनागी
309	नासिक	कालवान	दरेगांव हटगड
310	नासिक	कालवान	दारेगांववानी
311	नासिक	कालवान	धनौली
312	नासिक	कालवान	धरदे दिगार
313	नासिक	कालवान	इंशी
314	नासिक	कालवान	जमले पाले
315	नासिक	कालवान	जमशेत
316	नासिक	कालवान	करमभेल हटगड
317	नासिक	कालवान	खरदे दीगर

318	नासिक	कालवान	कोसुर्दे
319	नासिक	कालवान	कोसवां
320	नासिक	कालवान	कुर्दीने (ओटूर)
321	नासिक	कालवान	माचिधोडप
322	नासिक	कालवान	मालागांव बी.के.
323	नासिक	कालवान	मेहदार
324	नासिक	कालवान	मोहोबारी
325	नासिक	कालवान	पडगन
326	नासिक	कालवान	पिंपरी मारकंडा
327	नासिक	कालवान	पुनाड नगर
328	नासिक	कालवान	सप्तशृंगद
329	नासिक	कालवान	शिव-भंडाने
330	नासिक	कालवान	शृंगारवाडी
331	नासिक	कालवान	सिद्धार्थनगर
332	नासिक	कालवान	सुपले दीगर
333	नासिक	कालवान	उम्बरधे
334	नासिक	कालवान	विरशेट
335	नासिक	कालवान	वडाले[वानी]
336	नासिक	पेठ	अबासा
337	नासिक	पेठ	अंबापानी
338	नासिक	पेठ	आमडोंगरा
339	नासिक	पेठ	अंधरुते
340	नासिक	पेठ	बेलपाडा
341	नासिक	पेठ	भौराडा
342	नासिक	पेठ	बोरीचिबारी
343	नासिक	पेठ	बोरपाडा
344	नासिक	पेठ	चफ्याचापडा
345	नासिक	पेठ	चिकाडी
346	नासिक	पेठ	दभाडी
347	नासिक	पेठ	डेरापाडा
348	नासिक	पेठ	देवीवचमल
349	नासिक	पेठ	गंडोले
350	नासिक	पेठ	गार्मल
351	नासिक	पेठ	होमपाडा
352	नासिक	पेठ	जाम्भुलमाल
353	नासिक	पेठ	काहंडोलपाडा

354	नासिक	पेठ	कपूर्ने
355	नासिक	पेठ	कसातविहिर
356	नासिक	पेठ	कायरे
357	नासिक	पेठ	केल विहिर
358	नासिक	पेठ	खडकी
359	नासिक	पेठ	कुंभले
360	नासिक	पेठ	लवहली
361	नासिक	पेठ	मुरमुति
362	नासिक	पेठ	नाचलोंधी
363	नासिक	पेठ	पाथरपाडा
364	नासिक	पेठ	सदापाडा
365	नासिक	पेठ	सदपद
366	नासिक	पेठ	सांवरना
367	नासिक	पेठ	टोंडावल
368	नासिक	पेठ	उमराड
369	नासिक	पेठ	वाडपाडा
370	नासिक	पेठ	वज़वद
371	नासिक	सिन्नर	गुलवंच
372	नासिक	सिन्नर	केदारपुर
373	नासिक	सिन्नर	खोपाडी बी.के.
374	नासिक	सिन्नर	खोपाडी ख.
375	नासिक	सिन्नर	शाहपुर
376	नासिक	सुरगना	अमज़ार
377	नासिक	सुरगना	बेंडवाल
378	नासिक	सुरगना	भाटी
379	नासिक	सुरगना	भवाडा
380	नासिक	सुरगना	भेंशेत
381	नासिक	सुरगना	डंगराले
382	नासिक	सुरगना	देवगांव
383	नासिक	सुरगना	डोलहरे
384	नासिक	सुरगना	गलबारी
385	नासिक	सुरगना	गोंड्यून
386	नासिक	सुरगना	गोपालनगर
387	नासिक	सुरगना	गुहिजम्भुलपाडा
388	नासिक	सुरगना	काहंडोलपाडा
389	नासिक	सुरगना	करंजुल

390	नासिक	सुरगना	करंजुल (केलवन)
391	नासिक	सुरगना	करंजुल सुरगना
392	नासिक	सुरगना	करवंदे
393	नासिक	सुरगना	काठीपाडा
394	नासिक	सुरगना	खिडकी
395	नासिक	सुरगना	खोबले दीगर
396	नासिक	सुरगना	खोकरविहिर
397	नासिक	सुरगना	खूटाविहिर
398	नासिक	सुरगना	कोटांबा
399	नासिक	सुरगना	कोथुले
400	नासिक	सुरगना	कुंड
401	नासिक	सुरगना	मालगोंडे
402	नासिक	सुरगना	मेरडांड
403	नासिक	सुरगना	मोहपाडा
404	नासिक	सुरगना	मोथामल
405	नासिक	सुरगना	मुरुमदारी
406	नासिक	सुरगना	निम्बारपाडा
407	नासिक	सुरगना	पंगारने
408	नासिक	सुरगना	पाताली
409	नासिक	सुरगना	पिलुकपाडा
410	नासिक	सुरगना	पिम्पलसाँड
411	नासिक	सुरगना	राक्षसभुवन
412	नासिक	सुरगना	रंजून
413	नासिक	सुरगना	रणविहिर
414	नासिक	सुरगना	राशा
415	नासिक	सुरगना	श्रीभुवन
416	नासिक	सुरगना	श्रीरामपुर
417	नासिक	सुरगना	सुंदरवन
418	नासिक	सुरगना	उदालदारी
419	नासिक	सुरगना	अम्बर्डे
420	नासिक	सुरगना	अनदोहल
421	नासिक	सुरगना	विजयनगर
422	नासिक	सुरगना	वाघाडी
423	नासिक	सुरगना	वलुटजिरा
424	नासिक	सुरगना	वांगन
425	नासिक	सुरगना	वांगन सुले

426	नासिक	सुरगना	वारंभे
427	नासिक	त्र्यंबकेश्वर	अंबाई
428	नासिक	त्र्यंबकेश्वर	बहेडापाडा
429	नासिक	त्र्यंबकेश्वर	बेलपाली
430	नासिक	त्र्यंबकेश्वर	बेरवाल
431	नासिक	त्र्यंबकेश्वर	बोरीपाडा
432	नासिक	त्र्यंबकेश्वर	चिंच ओहोल
433	नासिक	त्र्यंबकेश्वर	चिंचवड
434	नासिक	त्र्यंबकेश्वर	चोकोरे
435	नासिक	त्र्यंबकेश्वर	चौरापाडा
436	नासिक	त्र्यंबकेश्वर	डहलेवाडी
437	नासिक	त्र्यंबकेश्वर	देवला
438	नासिक	त्र्यंबकेश्वर	डोल ओहोल
439	नासिक	त्र्यंबकेश्वर	गार्मल
440	नासिक	त्र्यंबकेश्वर	घटीपाडा
441	नासिक	त्र्यंबकेश्वर	हर्षेवाडी
442	नासिक	त्र्यंबकेश्वर	हटलोंधी
443	नासिक	त्र्यंबकेश्वर	जटेगांव बी.के.
444	नासिक	त्र्यंबकेश्वर	कछारपाडा
445	नासिक	त्र्यंबकेश्वर	कचूरली
446	नासिक	त्र्यंबकेश्वर	कडेगहन
447	नासिक	त्र्यंबकेश्वर	कलमुस्ते
448	नासिक	त्र्यंबकेश्वर	करंज जाली
449	नासिक	त्र्यंबकेश्वर	खडाकोहोल
450	नासिक	त्र्यंबकेश्वर	कोरीवाज़
451	नासिक	त्र्यंबकेश्वर	कौलपौंधा
452	नासिक	त्र्यंबकेश्वर	महादेव नगर
453	नासिक	त्र्यंबकेश्वर	मेट येल्याची
454	नासिक	त्र्यंबकेश्वर	मेटघर किला
455	नासिक	त्र्यंबकेश्वर	मेटकवारा
456	नासिक	त्र्यंबकेश्वर	मुल्लवाड
457	नासिक	त्र्यंबकेश्वर	नंदगांव
458	नासिक	त्र्यंबकेश्वर	ओझर खेड
459	नासिक	त्र्यंबकेश्वर	पहिने
460	नासिक	त्र्यंबकेश्वर	राजीवनगर
461	नासिक	त्र्यंबकेश्वर	रौतमाल

462	नासिक	त्र्यंबकेश्वर	रायते
463	नासिक	त्र्यंबकेश्वर	सावरपाडा
464	नासिक	त्र्यंबकेश्वर	शिंदपाडा
465	नासिक	त्र्यंबकेश्वर	टेक देवगांव
466	नासिक	त्र्यंबकेश्वर	टेक हर्ष
467	नासिक	त्र्यंबकेश्वर	उमरभाडे
468	नासिक	त्र्यंबकेश्वर	वरसविहिर
469	नासिक	त्र्यंबकेश्वर	वातकपाद
470	नासिक	त्र्यंबकेश्वर	वालन
471	नासिक	त्र्यंबकेश्वर	वायघोलपाडा
472	नासिक	त्र्यंबकेश्वर	वेलुन्जे
473	पालघर	जवाहर	ऐन
474	पालघर	जवाहर	एकरे
475	पालघर	जवाहर	एल्याचिमेट
476	पालघर	जवाहर	बोपदारी
477	पालघर	जवाहर	चंभरशेत
478	पालघर	जवाहर	चौक
479	पालघर	जवाहर	दधारी
480	पालघर	जवाहर	दाहुल
481	पालघर	जवाहर	डेंगाचीमेट
482	पालघर	जवाहर	डोंगरवाडी
483	पालघर	जवाहर	गराडवाडी
484	पालघर	जवाहर	हडे
485	पालघर	जवाहर	हटेरी
486	पालघर	जवाहर	जाम्भुलमाया
487	पालघर	जवाहर	जूनी जवाहरात
488	पालघर	जवाहर	कडाचीमेट
489	पालघर	जवाहर	करधन
490	पालघर	जवाहर	कौलाले
491	पालघर	जवाहर	खरौंदा
492	पालघर	जवाहर	खिडसे
493	पालघर	जवाहर	कोगाडे
494	पालघर	जवाहर	मालघर
495	पालघर	जवाहर	मनमोहदी
496	पालघर	जवाहर	मेढे
497	पालघर	जवाहर	मोर्चाचापडा

498	पालघर	जवाहर	नंदगांव
499	पालघर	जवाहर	ओज़ार
500	पालघर	जवाहर	पल्शिन
501	पालघर	जवाहर	पिम्पलशेट
502	पालघर	जवाहर	तिलोंडे
503	पालघर	जवाहर	तुलजापुर (एन.वी.)
504	पालघर	जवाहर	वंगानी
505	पालघर	जवाहर	वावर
506	पालघर	जवाहर	ज़ेप
507	पालघर	मोखाडा	अमेल
508	पालघर	मोखाडा	असे
509	पालघर	मोखाडा	बोटोशी
510	पालघर	मोखाडा	दंदवाल
511	पालघर	मोखाडा	धामनी
512	पालघर	मोखाडा	धोंडमार्यचिमेत
513	पालघर	मोखाडा	धुडगांव
514	पालघर	मोखाडा	डोलहरे
515	पालघर	मोखाडा	गोमघर
516	पालघर	मोखाडा	कडुचिवाडी
517	पालघर	मोखाडा	करेगांव
518	पालघर	मोखाडा	करोल
519	पालघर	मोखाडा	कशती
520	पालघर	मोखाडा	केवनले
521	पालघर	मोखाडा	खोच
522	पालघर	मोखाडा	किनीस्ते
523	पालघर	मोखाडा	कोचले
524	पालघर	मोखाडा	कुर्लोद
525	पालघर	मोखाडा	नाशेरा
526	पालघर	मोखाडा	पचघर
527	पालघर	मोखाडा	सवार्दे
528	पालघर	मोखाडा	सयादे
529	पालघर	मोखाडा	शास्त्रीनगर
530	पालघर	मोखाडा	शिरसोन
531	पालघर	मोखाडा	सूर्यमल
532	पालघर	मोखाडा	स्वामीनगर
533	पालघर	मोखाडा	वसिन्द

534	पालघर	मोखाडा	वाकडपाडा
535	पालघर	वडा	अवित्घर
536	पालघर	वडा	अखाडे
537	पालघर	वडा	अंबरभुई
538	पालघर	वडा	अम्भाई
539	पालघर	वडा	आमगांव
540	पालघर	वडा	असनास
541	पालघर	वडा	अवन्धे
542	पालघर	वडा	बालीवली
543	पालघर	वडा	बिलावली
544	पालघर	वडा	बिलघर
545	पालघर	वडा	बुधावली
546	पालघर	वडा	चेंदावली
547	पालघर	वडा	चिखले
548	पालघर	वडा	दभोन
549	पालघर	वडा	दहिवली कुंभिस्ते
550	पालघर	वडा	देवली
551	पालघर	वडा	देवगांव
552	पालघर	वडा	देवघर
553	पालघर	वडा	ढाढरे
554	पालघर	वडा	धापड
555	पालघर	वडा	डोनगस्ते
556	पालघर	वडा	गैल्टारे
557	पालघर	वडा	गौरापुर
558	पालघर	वडा	गोलेघर
559	पालघर	वडा	गुहिर
560	पालघर	वडा	गंज
561	पालघर	वडा	हरोसले
562	पालघर	वडा	कलामभाई
563	पालघर	वडा	कलंबे
564	पालघर	वडा	कंचड
565	पालघर	वडा	करंजपाडा
566	पालघर	वडा	कटी
567	पालघर	वडा	खैरे अंबिवली
568	पालघर	वडा	खोदाडे
569	पालघर	वडा	कोलिम सरोवर

570	पालघर	वडा	कुमडाल
571	पालघर	वडा	मंडावा
572	पालघर	वडा	मौज
573	पालघर	वडा	नैन
574	पालघर	वडा	निशेत
575	पालघर	वडा	ओगाडा
576	पालघर	वडा	पचघर
577	पालघर	वडा	परली
578	पालघर	वडा	पिक
579	पालघर	वडा	पिंपरोली
580	पालघर	वडा	पिंजल
581	पालघर	वडा	पोशेरी
582	पालघर	वडा	अमेज़िंग
583	पालघर	वडा	सैट्रोन्डे
584	पालघर	वडा	सावरखंड
585	पालघर	वडा	शेले
586	पालघर	वडा	शिलोत्तर
587	पालघर	वडा	सोनाले बी.के.
588	पालघर	वडा	सोनाले ख.
589	पालघर	वडा	तिलमल
590	पालघर	वडा	तुसे
591	पालघर	वडा	उज्जैनी
592	पालघर	वडा	वडावली तरफ गांव
593	पालघर	वडा	वाघोटे
594	पालघर	वडा	वराई बी.के.
595	पालघर	वडा	वराई ख.
596	पालघर	वडा	वर्नोल
597	पालघर	वडा	वावेघर
598	पालघर	वडा	विरहे
599	पुणे	अंबेगांव	आदिवेर
600	पुणे	अंबेगांव	अगहन
601	पुणे	अंबेगांव	आहूपे
602	पुणे	अंबेगांव	अमाडे
603	पुणे	अंबेगांव	अंबेगांव
604	पुणे	अंबेगांव	अमोंडी
605	पुणे	अंबेगांव	अपति

606	पुणे	अंबेगांव	असाने
607	पुणे	अंबेगांव	चपटेवाडी कानस
608	पुणे	अंबेगांव	चिखली
609	पुणे	अंबेगांव	ढकाले
610	पुणे	अंबेगांव	दीगाड
611	पुणे	अंबेगांव	डिम्बे बी.के.
612	पुणे	अंबेगांव	डिम्बे ख.
613	पुणे	अंबेगांव	अगुआ
614	पुणे	अंबेगांव	गाडेवाडी
615	पुणे	अंबेगांव	गोहे बी.के.
616	पुणे	अंबेगांव	गोहे ख.
617	पुणे	अंबेगांव	जंभोरी
618	पुणे	अंबेगांव	कलमबाई
619	पुणे	अंबेगांव	कोंढरे
620	पुणे	अंबेगांव	कोंधवल
621	पुणे	अंबेगांव	कोटलावडे
622	पुणे	अंबेगांव	कुशीरे बी.के.
623	पुणे	अंबेगांव	कुशिरे ख.
624	पुणे	अंबेगांव	मघौली
625	पुणे	अंबेगांव	महालुंगे तरफ अंबेगांव
626	पुणे	अंबेगांव	महालुंगे तरफ घोडा
627	पुणे	अंबेगांव	मालिन
628	पुणे	अंबेगांव	मपोली
629	पुणे	अंबेगांव	मीनूबरवाडी
630	पुणे	अंबेगांव	नानावडे
631	पुणे	अंबेगांव	नंदुरकिची वाडी
632	पुणे	अंबेगांव	नव्हेड
633	पुणे	अंबेगांव	निगडेल
634	पुणे	अंबेगांव	पंचाले बी.के.
635	पुणे	अंबेगांव	पंचाले ख.
636	पुणे	अंबेगांव	पाटन
637	पुणे	अंबेगांव	फलोद
638	पुणे	अंबेगांव	फुलवाडे
639	पुणे	अंबेगांव	पिंपरगने
640	पुणे	अंबेगांव	पिंपरी
641	पुणे	अंबेगांव	पोखरी

642	पुणे	अंबेगांव	राजेवाडी
643	पुणे	अंबेगांव	राजपुर
644	पुणे	अंबेगांव	सकेरी
645	पुणे	अंबेगांव	सावरली
646	पुणे	अंबेगांव	सुपेधार
647	पुणे	अंबेगांव	टेल घर
648	पुणे	अंबेगांव	टेरुंगन
649	पुणे	अंबेगांव	तिरपड
650	पुणे	अंबेगांव	वाचापे
651	पुणे	भोर	अभेपुरी
652	पुणे	भोर	अम्बाडे
653	पुणे	भोर	अशिम्पी
654	पुणे	भोर	बालावाडी
655	पुणे	भोर	भंडरावली
656	पुणे	भोर	भुटोंडे
657	पुणे	भोर	बोप
658	पुणे	भोर	ब्राह्मणघर
659	पुणे	भोर	चंदवने
660	पुणे	भोर	चिखलावडे
661	पुणे	भोर	दपकेघर
662	पुणे	भोर	देहेन
663	पुणे	भोर	डेरे
664	पुणे	भोर	देवघर
665	पुणे	भोर	धमुनशी
666	पुणे	भोर	धानिवली
667	पुणे	भोर	दुर्गादि
668	पुणे	भोर	गुढे
669	पुणे	भोर	गुहिनी
670	पुणे	भोर	हिरदोशी
671	पुणे	भोर	जयत्पाद
672	पुणे	भोर	करंजगांव
673	पुणे	भोर	करुंगन
674	पुणे	भोर	केतकावने (निम्मे)
675	पुणे	भोर	खुल्शी
676	पुणे	भोर	किकावी
677	पुणे	भोर	कोंडगांव

678	पुणे	भोर	कोंढरी
679	पुणे	भोर	कोरले
680	पुणे	भोर	कुदाली बी.के.
681	पुणे	भोर	कुदाली ख.
682	पुणे	भोर	कुंबले
683	पुणे	भोर	कुंड
684	पुणे	भोर	कुरुंगवाडी
685	पुणे	भोर	मजारी
686	पुणे	भोर	म्हासर बी.के.
687	पुणे	भोर	म्हासर ख.
688	पुणे	भोर	नानावले
689	पुणे	भोर	नंदधुर
690	पुणे	भोर	निगुडाघर
691	पुणे	भोर	निवंगन
692	पुणे	भोर	पंगारी
693	पुणे	भोर	पनव्हाल
694	पुणे	भोर	पव्हार बी.के.
695	पुणे	भोर	पव्हार ख.
696	पुणे	भोर	राजीववादी
697	पुणे	भोर	रावडी
698	पुणे	भोर	रायरी
699	पुणे	भोर	सालुंगन
700	पुणे	भोर	सांगवी (वेलावडे खोरे)
701	पुणे	भोर	सरोले
702	पुणे	भोर	शिलिंब
703	पुणे	भोर	शिरगांव
704	पुणे	भोर	शिरवली (हिरदास मावल)
705	पुणे	भोर	अम्बर्डे
706	पुणे	भोर	उमरगानी
707	पुणे	भोर	वरवंड
708	पुणे	भोर	वरोदी (वी बीके., वी उप., वी ख.सम्मिलित)
709	पुणे	भोर	वेलवंड
710	पुणे	भोर	वेणुपुरी
711	पुणे	हवेली	भगतवाडी
712	पुणे	हवेली	घेरा सिंहगढ

713	पुणे	हवेली	खामगांव मावल
714	पुणे	हवेली	मोगरवाडी
715	पुणे	हवेली	मोरधारी
716	पुणे	हवेली	साम्ब्रेवाडी
717	पुणे	जुन्नर	अहिनावेवाडी
718	पुणे	जुन्नर	अजानवाले
719	पुणे	जुन्नर	आलू
720	पुणे	जुन्नर	एम्बे
721	पुणे	जुन्नर	अम्बे गव्हाण्
722	पुणे	जुन्नर	अंबोली
723	पुणे	जुन्नर	भिवडे बी.के.
724	पुणे	जुन्नर	भिवडे ख.
725	पुणे	जुन्नर	चिल्हेवाडी
726	पुणे	जुन्नर	देवले
727	पुणे	जुन्नर	घाटघर
728	पुणे	जुन्नर	गोदरे
729	पुणे	जुन्नर	हत्विज
730	पुणे	जुन्नर	जंभुलशी
731	पुणे	जुन्नर	खीरेश्वर
732	पुणे	जुन्नर	कोल्हेवाडी
733	पुणे	जुन्नर	कोलवाडी
734	पुणे	जुन्नर	कोपारे
735	पुणे	जुन्नर	मंदारने
736	पुणे	जुन्नर	मांडवे
737	पुणे	जुन्नर	मुथालने
738	पुणे	जुन्नर	नीमगिरि
739	पुणे	जुन्नर	पचघरवाडी
740	पुणे	जुन्नर	परगांव तरफ माध
741	पुणे	जुन्नर	फागुल गव्हान
742	पुणे	जुन्नर	पिंपलगांव जोगा
743	पुणे	जुन्नर	पिंपरवाडी
744	पुणे	जुन्नर	पुर
745	पुणे	जुन्नर	रोहकडी
746	पुणे	जुन्नर	सांगनोर
747	पुणे	जुन्नर	सुकालवेधे
748	पुणे	जुन्नर	तालेरन

749	पुणे	जुन्नर	उछिल
750	पुणे	खेड	अडे
751	पुणे	खेड	अम्भू
752	पुणे	खेड	अवात
753	पुणे	खेड	भलावडी
754	पुणे	खेड	भीमाशंकरवाडी*
755	पुणे	खेड	भिवेगांव
756	पुणे	खेड	भोमले
757	पुणे	खेड	डॉनगिरी
758	पुणे	खेड	बुर्सेवाडी
759	पुणे	खेड	दारकाडी
760	पुणे	खेड	गदद
761	पुणे	खेड	करकुडी
762	पुणे	खेड	खरावली
763	पुणे	खेड	खरपुड
764	पुणे	खेड	मंदोशी
765	पुणे	खेड	नाइफड
766	पुणे	खेड	पाभे
767	पुणे	खेड	पालू
768	पुणे	खेड	शिरगांव
769	पुणे	खेड	टीफनवाडी
770	पुणे	खेड	टोकवाडे
771	पुणे	खेड	तोरणे ख
772	पुणे	खेड	वलाड
773	पुणे	खेड	वेल्लवाले
774	पुणे	खेड	विरहम
775	पुणे	खेड	वडा
776	पुणे	खेड	वांड्रे
777	पुणे	मावल	अजीवली
778	पुणे	मावल	अपति
779	पुणे	मावल	अतवां
780	पुणे	मावल	औंधे ख.
781	पुणे	मावल	औंधोली
782	पुणे	मावल	भजे
783	पुणे	मावल	भुधेले
784	पुणे	मावल	भुशी

785	पुणे	मावल	बोराज
786	पुणे	मावल	बोरीवली
787	पुणे	मावल	ब्राह्मणवादी
788	पुणे	मावल	चावसर
789	पुणे	मावल	डहुली
790	पुणे	मावल	देवले
791	पुणे	मावल	दिवाड
792	पुणे	मावल	डोंगरगांव
793	पुणे	मावल	दुधीवरे
794	पुणे	मावल	गेव्हांडे आपति
795	पुणे	मावल	इंग्लुन
796	पुणे	मावल	जम्भावली
797	पुणे	मावल	जेवरे
798	पुणे	मावल	जोवन
799	पुणे	मावल	कडव
800	पुणे	मावल	कलहट
801	पुणे	मावल	कंबारे अंदर मावल
802	पुणे	मावल	करंदौली
803	पुणे	मावल	करंजगांव
804	पुणे	मावल	काशल
805	पुणे	मावल	केवारे
806	पुणे	मावल	खंड
807	पुणे	मावल	खंडशी
808	पुणे	मावल	किवले
809	पुणे	मावल	कोलेचाफेसर
810	पुणे	मावल	कुने अनसुते
811	पुणे	मावल	कुने एन.एम.
812	पुणे	मावल	कुरवंडे
813	पुणे	मावल	कुसूर
814	पुणे	मावल	लोहागढ
815	पुणे	मावल	मझगांव
816	पुणे	मावल	मालवंडी थुले
817	पुणे	मावल	मालेगांव वी.के.
818	पुणे	मावल	मालेगांव ख.
819	पुणे	मावल	मालेवाडी
820	पुणे	मावल	मावल

821	पुणे	मावल	मोरमरवाडी
822	पुणे	मावल	मोरवे
823	पुणे	मावल	नंदगांव
824	पुणे	मावल	निगाडे
825	पुणे	मावल	अंडाकार
826	पुणे	मावल	पेल नाने मावल
827	पुणे	मावल	पीला पवन मावल
828	पुणे	मावल	पंगालोली
829	पुणे	मावल	पंसोली
830	पुणे	मावल	पाटन
831	पुणे	मावल	पिंपलोली
832	पुणे	मावल	पिंपरी
833	पुणे	मावल	पुसाने
834	पुणे	मावल	राकसवाडी
835	पुणे	मावल	सदापुर
836	पुणे	मावल	साँवले
837	पुणे	मावल	शिलिंब
838	पुणे	मावल	शिंदगांव
839	पुणे	मावल	शिरधे
840	पुणे	मावल	सोमवादी
841	पुणे	मावल	तोरन
842	पुणे	मावल	तिकोना
843	पुणे	मावल	तुंग
844	पुणे	मावल	तुंगार्ली
845	पुणे	मावल	उधेवाडी
846	पुणे	मावल	उकासन
847	पुणे	मावल	वाघेश्वर
848	पुणे	मावल	वलावंती
849	पुणे	मावल	वल्लाहवन
850	पुणे	मावल	वसोली
851	पुणे	मावल	वौंड
852	पुणे	मावल	वेहेरगांव
853	पुणे	मावल	वाकसाई
854	पुणे	मुलशी	अदगांव
855	पुणे	मुलशी	अदमल
856	पुणे	मुलशी	अंबावने

857	पुणे	मुलशी	अंधले
858	पुणे	मुलशी	बारपे बी.के.
859	पुणे	मुलशी	बेम्बटमाल
860	पुणे	मुलशी	भडास बी.के.
861	पुणे	मुलशी	भालगुडी
862	पुणे	मुलशी	भम्वारडे
863	पुणे	मुलशी	भोदे
864	पुणे	मुलशी	भोइनी
865	पुणे	मुलशी	चांदीवली
866	पुणे	मुलशी	चिंचवड
867	पुणे	मुलशी	दासवे
868	पुणे	मुलशी	देवघर
869	पुणे	मुलशी	धडावाली
870	पुणे	मुलशी	धामनोहोल
871	पुणे	मुलशी	दिसाली
872	पुणे	मुलशी	डोंगरगांव
873	पुणे	मुलशी	एकोले
874	पुणे	मुलशी	गडाले
875	पुणे	मुलशी	गावडेवाडी
876	पुणे	मुलशी	घुटके
877	पुणे	मुलशी	हदशी
878	पुणे	मुलशी	होटले
879	पुणे	मुलशी	जम्बुलने
880	पुणे	मुलशी	जामगांव
881	पुणे	मुलशी	जावाल
882	पुणे	मुलशी	काशिग
883	पुणे	मुलशी	केमासेवाडी
884	पुणे	मुलशी	कोलावाडे
885	पुणे	मुलशी	कोलावाली
886	पुणे	मुलशी	कोलोशी
887	पुणे	मुलशी	कोलवां
888	पुणे	मुलशी	कोंढावले
889	पुणे	मुलशी	कोंडुर
890	पुणे	मुलशी	कुंभौरी
891	पुणे	मुलशी	लवहार्डे
892	पुणे	मुलशी	मैडिड

893	पुणे	मुलशी	मझगांव
894	पुणे	मुलशी	मेल
895	पुणे	मुलशी	मोसे ख.
896	पुणे	मुलशी	मुगांव
897	पुणे	मुलशी	मुलशी ख.
898	पुणे	मुलशी	नंदिवली
899	पुणे	मुलशी	निवे
900	पुणे	मुलशी	पडलघर
901	पुणे	मुलशी	पडलघरवाडी
902	पुणे	मुलशी	महल
903	पुणे	मुलशी	पाथरशेत
904	पुणे	मुलशी	पेठ शाहपुर
905	पुणे	मुलशी	पिंपलोली
906	पुणे	मुलशी	पिंपरी
907	पुणे	मुलशी	पोमगांव
908	पुणे	मुलशी	सैव ख
909	पुणे	मुलशी	सखारी
910	पुणे	मुलशी	साल्टार
911	पुणे	मुलशी	संभावे
912	पुणे	मुलशी	शेयर करना
913	पुणे	मुलशी	शेडानी
914	पुणे	मुलशी	शिरवली
915	पुणे	मुलशी	टेल बैला
916	पुणे	मुलशी	तम्हिनी बी.के.
917	पुणे	मुलशी	टाटा तलाव
918	पुणे	मुलशी	तव
919	पुणे	मुलशी	टेमघर
920	पुणे	मुलशी	उगावली
921	पुणे	मुलशी	वडगांव
922	पुणे	मुलशी	वैलेन
923	पुणे	मुलशी	वन्दरे
924	पुणे	मुलशी	वेद
925	पुणे	मुलशी	वेग्रे
926	पुणे	मुलशी	विशाखार
927	पुणे	मुलशी	विठ्ठलवाडी
928	पुणे	मुलशी	वडावली

929	पुणे	मुलशी	वालेन
930	पुणे	मुलशी	वाराक
931	पुणे	मुलशी	वैटुन्डे
932	पुणे	पुरन्धर	बंधलवाडी
933	पुणे	पुरन्धर	भैरववाडी
934	पुणे	पुरन्धर	चिव्हेवाडी
935	पुणे	पुरन्धर	दवाणेवाडी
936	पुणे	पुरन्धर	घेरापुरंदर
937	पुणे	पुरन्धर	केतकावाले
938	पुणे	पुरन्धर	कुम्भोशी
939	पुणे	पुरन्धर	मिसलवाडी
940	पुणे	पुरन्धर	पनवाडी
941	पुणे	पुरन्धर	पिंगोरी
942	पुणे	पुरन्धर	सातलवाडी
943	पुणे	वेल्ले	अंबेगांव बीके.
944	पुणे	वेल्ले	अंबेगांव ख.
945	पुणे	वेल्ले	एंद्रोली
946	पुणे	वेल्ले	असनि मंजै
947	पुणे	वेल्ले	बलवाडी
948	पुणे	वेल्ले	बरशिचा माल
949	पुणे	वेल्ले	भलवाडी
950	पुणे	वेल्ले	भट्टी वागद्र
951	पुणे	वेल्ले	डॉनडी
952	पुणे	वेल्ले	बोपलघर
953	पुणे	वेल्ले	ब्राह्मणघर
954	पुणे	वेल्ले	चंदर
955	पुणे	वेल्ले	चैपेट
956	पुणे	वेल्ले	चारहट वाडी
957	पुणे	वेल्ले	चिकली ख.
958	पुणे	वेल्ले	दादवाडी
959	पुणे	वेल्ले	दपसारे
960	पुणे	वेल्ले	ढिंडाली
961	पुणे	वेल्ले	एकलगांव
962	पुणे	वेल्ले	गेव्हांडे
963	पुणे	वेल्ले	घीसर
964	पुणे	वेल्ले	घोडखाल

965	पुणे	वेल्हे	घोडशेत
966	पुणे	वेल्हे	घोल
967	पुणे	वेल्हे	घोलपघर
968	पुणे	वेल्हे	गिवाशी
969	पुणे	वेल्हे	गोंदेखाल
970	पुणे	वेल्हे	गुगुलशी
971	पुणे	वेल्हे	गुंजावने
972	पुणे	वेल्हे	हरपुड
973	पुणे	वेल्हे	जाधववाडी
974	पुणे	वेल्हे	कधवे
975	पुणे	वेल्हे	काम्बेगी
976	पुणे	वेल्हे	कानांद
977	पुणे	वेल्हे	कर्णवाडी
978	पुणे	वेल्हे	कसेडी
979	पुणे	वेल्हे	केलाड
980	पुणे	वेल्हे	खानू
981	पुणे	वेल्हे	खोदाद
982	पुणे	वेल्हे	खोपडे वाडी
983	पुणे	वेल्हे	कोलंबी
984	पुणे	वेल्हे	कोंडगांव
985	पुणे	वेल्हे	कोशिमघर
986	पुणे	वेल्हे	कुरावटी
987	पुणे	वेल्हे	कुर्तवाडी
988	पुणे	वेल्हे	लवही ख.
989	पुणे	वेल्हे	मझगांव
990	पुणे	वेल्हे	मनगांव
991	पुणे	वेल्हे	मेटपिलावेयर
992	पुणे	वेल्हे	मोहारी
993	पुणे	वेल्हे	मोसे बी.के.
994	पुणे	वेल्हे	निगदे ख.
995	पुणे	वेल्हे	निवि
996	पुणे	वेल्हे	पाल ख.
997	पुणे	वेल्हे	पंगारी
998	पुणे	वेल्हे	पसली
999	पुणे	वेल्हे	पिंपरी
1000	पुणे	वेल्हे	पिसावी

1001	पुणे	वेल्ले	पोल
1002	पुणे	वेल्ले	रंजने
1003	पुणे	वेल्ले	शेनावाडी
1004	पुणे	वेल्ले	शिरकोली
1005	पुणे	वेल्ले	सिंगापुर
1006	पुणे	वेल्ले	टेकपोल
1007	पुणे	वेल्ले	थानगांव
1008	पुणे	वेल्ले	वडघर
1009	पुणे	वेल्ले	वरोती बी.के.
1010	पुणे	वेल्ले	वरोती ख.
1011	पुणे	वेल्ले	वेल्ले बी.के.
1012	पुणे	वेल्ले	वेल्ले बी.के. घेरा
1013	रायगढ	कर्जत	अंबेरपाडा
1014	रायगढ	कर्जत	बालीवेयर
1015	रायगढ	कर्जत	बामनौली
1016	रायगढ	कर्जत	भिवपुरी (शिविर)
1017	रायगढ	कर्जत	बोरगांव
1018	रायगढ	कर्जत	चाफेवाडी
1019	रायगढ	कर्जत	चाय
1020	रायगढ	कर्जत	चेवने
1021	रायगढ	कर्जत	चिंचवाडी*
1022	रायगढ	कर्जत	चोची
1023	रायगढ	कर्जत	देवपाडा
1024	रायगढ	कर्जत	धक्
1025	रायगढ	कर्जत	धामनी
1026	रायगढ	कर्जत	धोत्रे
1027	रायगढ	कर्जत	डोंगरपाडा*
1028	रायगढ	कर्जत	गुढावन
1029	रायगढ	कर्जत	हेडावली
1030	रायगढ	कर्जत	हमगांव
1031	रायगढ	कर्जत	जंभीवाली
1032	रायगढ	कर्जत	जम्बुंग
1033	रायगढ	कर्जत	कामतपाडा*
1034	रायगढ	कर्जत	खण्डों
1035	रायगढ	कर्जत	खरवंडी
1036	रायगढ	कर्जत	कोंढणे

1037	रायगढ	कर्जत	कुरंग
1038	रायगढ	कर्जत	कुशीवाली
1039	रायगढ	कर्जत	मालेगांव टी. कोथल खलाती
1040	रायगढ	कर्जत	मंडावने
1041	रायगढ	कर्जत	मनगांव टी. वासारे
1042	रायगढ	कर्जत	मार्गाचीवाडी
1043	रायगढ	कर्जत	मेचकरवाडी*
1044	रायगढ	कर्जत	मुगापे
1045	रायगढ	कर्जत	नागेवाडी*
1046	रायगढ	कर्जत	नंदगांव
1047	रायगढ	कर्जत	नवसुचिवाडी*
1048	रायगढ	कर्जत	ओल्मन
1049	रायगढ	कर्जत	पचकडावाडी*
1050	रायगढ	कर्जत	पलसदरी
1051	रायगढ	कर्जत	पाली टी. कोथल खलाती
1052	रायगढ	कर्जत	पशाणे
1053	रायगढ	कर्जत	पथराज
1054	रायगढ	कर्जत	पेट
1055	रायगढ	कर्जत	पिंपलपाडा
1056	रायगढ	कर्जत	पोटल
1057	रायगढ	कर्जत	राजपे
1058	रायगढ	कर्जत	सैडोंगर
1059	रायगढ	कर्जत	सालपे
1060	रायगढ	कर्जत	संडाशी
1061	रायगढ	कर्जत	शिलार
1062	रायगढ	कर्जत	शिलारवाडी*
1063	रायगढ	कर्जत	शिंगधोल
1064	रायगढ	कर्जत	सुगावे
1065	रायगढ	कर्जत	ताडावली
1066	रायगढ	कर्जत	तलावली
1067	रायगढ	कर्जत	तिवाने
1068	रायगढ	कर्जत	तुंगी (एन.वी.)
1069	रायगढ	कर्जत	वेंगांव
1070	रायगढ	कर्जत	वेयर
1071	रायगढ	कर्जत	जुगरेवाडी
1072	रायगढ	खालापुर	अदोशी

1073	रायगढ़	खालापुर	अदोशी-2*
1074	रायगढ़	खालापुर	बोरगांव ख.
1075	रायगढ़	खालापुर	छावनी
1076	रायगढ़	खालापुर	घोड़ीवाली
1077	रायगढ़	खालापुर	गोहे
1078	रायगढ़	खालापुर	जंबारुंग
1079	रायगढ़	खालापुर	कालोटे मोकाशी
1080	रायगढ़	खालापुर	कालोटे रायति
1081	रायगढ़	खालापुर	करम्बेली
1082	रायगढ़	खालापुर	खंबेवाड़ी
1083	रायगढ़	खालापुर	माथेरान (एमसीआई)
1084	रायगढ़	खालापुर	नधाल
1085	रायगढ़	खालापुर	निगडोली
1086	रायगढ़	खालापुर	पारखंडे
1087	रायगढ़	खालापुर	सोंडेवाडी
1088	रायगढ़	खालापुर	तलाशी
1089	रायगढ़	खालापुर	तलावली
1090	रायगढ़	खालापुर	तोंदली
1091	रायगढ़	खालापुर	तुकसाई
1092	रायगढ़	खालापुर	उजलोली
1093	रायगढ़	खालापुर	उम्बरवीरा
1094	रायगढ़	खालापुर	वरोसे तरफ वानखाल
1095	रायगढ़	महाड	अदराय
1096	रायगढ़	महाड	अम्बावली ख.
1097	रायगढ़	महाड	अम्बे शिवतर
1098	रायगढ़	महाड	बावले
1099	रायगढ़	महाड	बेवलघर
1100	रायगढ़	महाड	चाफे तरफ गोवेले
1101	रायगढ़	महाड	चपगांव
1102	रायगढ़	महाड	दाभेकर कोंड
1103	रायगढ़	महाड	दाभोल
1104	रायगढ़	महाड	दापोली
1105	रायगढ़	महाड	दासगांव
1106	रायगढ़	महाड	देवघर
1107	रायगढ़	महाड	डोंगरोली
1108	रायगढ़	महाड	फौजी अंबावडे

1109	रायगढ	महाड	घवरे कोंड
1110	रायगढ	महाड	घेराकिल्ला रायगढ(रायगढवाडी)
1111	रायगढ	महाड	धुरुपचा कोंड
1112	रायगढ	महाड	गोथे ख.
1113	रायगढ	महाड	गोठवाली
1114	रायगढ	महाड	कदसारी लिंगना
1115	रायगढ	महाड	कर्मर
1116	रायगढ	महाड	कसाबे शिवतर
1117	रायगढ	महाड	कवले तरफ नते
1118	रायगढ	महाड	कवले तरफ विन्हेरे
1119	रायगढ	महाड	केतकिचा कोंड
1120	रायगढ	महाड	खडी ख.
1121	रायगढ	महाड	किंजलोली बी.के.
1122	रायगढ	महाड	किंजलोली ख.
1123	रायगढ	महाड	किये
1124	रायगढ	महाड	कोकरे तरफ गोवेले
1125	रायगढ	महाड	कोलोसे
1126	रायगढ	महाड	कोंडमालुसरे
1127	रायगढ	महाड	कुंभे शिवतर
1128	रायगढ	महाड	कुसगांव
1129	रायगढ	महाड	मंडल
1130	रायगढ	महाड	मंगरौन
1131	रायगढ	महाड	नादगांव तरफ टुडील
1132	रायगढ	महाड	नांदगांव ख.
1133	रायगढ	महाड	नेराव
1134	रायगढ	महाड	पदवी
1135	रायगढ	महाड	पंडेरी
1136	रायगढ	महाड	फलक
1137	रायगढ	महाड	पंगारी
1138	रायगढ	महाड	परमाची
1139	रायगढ	महाड	परवाडी
1140	रायगढ	महाड	फलाकेवाडी
1141	रायगढ	महाड	पिंपलकोंड
1142	रायगढ	महाड	पिंपलवाडी
1143	रायगढ	महाड	पुनाडे तरफ नैट
1144	रायगढ	महाड	रंजवाडी ख.

1145	रायगढ़	महाड	रावतली
1146	रायगढ़	महाड	संदोशी
1147	रायगढ़	महाड	सवारत
1148	रायगढ़	महाड	शेवटे
1149	रायगढ़	महाड	शिंंगार कोंड
1150	रायगढ़	महाड	सोलमकोंड
1151	रायगढ़	महाड	सुतारकोंड
1152	रायगढ़	महाड	तलिये
1153	रायगढ़	महाड	तलोशी
1154	रायगढ़	महाड	तम्हाने
1155	रायगढ़	महाड	तेलंगे मुहल्ला
1156	रायगढ़	महाड	वडघर ख.
1157	रायगढ़	महाड	वाघेरी
1158	रायगढ़	महाड	वासप
1159	रायगढ़	महाड	वीर
1160	रायगढ़	महाड	विनहेरे
1161	रायगढ़	महाड	वाघोली
1162	रायगढ़	महाड	वाहूर
1163	रायगढ़	महाड	वाकी बी.के.
1164	रायगढ़	महाड	वाकी ख.
1165	रायगढ़	महाड	वालन बी.के.
1166	रायगढ़	महाड	वालन ख.
1167	रायगढ़	महाड	वाल्सुरे
1168	रायगढ़	महाड	वारंडोली
1169	रायगढ़	महाड	वारंगी
1170	रायगढ़	मनगांव	अलसुंडे
1171	रायगढ़	मनगांव	बहिरिचवाडी*
1172	रायगढ़	मनगांव	बेडगांव
1173	रायगढ़	मनगांव	भागड
1174	रायगढ़	मनगांव	भुवन
1175	रायगढ़	मनगांव	बाँन्डशेट
1176	रायगढ़	मनगांव	बोरावाली
1177	रायगढ़	मनगांव	बोरघर तरफ खरावली
1178	रायगढ़	मनगांव	चापडी
1179	रायगढ़	मनगांव	डोंगरोली
1180	रायगढ़	मनगांव	घरोशी

1181	रायगढ	मनगांव	गोवेले
1182	रायगढ	मनगांव	गोवेले कोंड
1183	रायगढ	मनगांव	हरकोल
1184	रायगढ	मनगांव	हरकोल कोंड
1185	रायगढ	मनगांव	जिते
1186	रायगढ	मनगांव	जोर
1187	रायगढ	मनगांव	कडापुर
1188	रायगढ	मनगांव	कंदलगांव ख.
1189	रायगढ	मनगांव	करम्बेली
1190	रायगढ	मनगांव	कविलवहल ख.
1191	रायगढ	मनगांव	कुंभारते
1192	रायगढ	मनगांव	कुम्भे
1193	रायगढ	मनगांव	कुमशेत
1194	रायगढ	मनगांव	कुशेदे तरफ गोवेले
1195	रायगढ	मनगांव	लाखापाले
1196	रायगढ	मनगांव	मलुस्ते
1197	रायगढ	मनगांव	मंजरवाने
1198	रायगढ	मनगांव	मंजूर्ने
1199	रायगढ	मनगांव	मशीदवाडी
1200	रायगढ	मनगांव	नगरोली
1201	रायगढ	मनगांव	निवि
1202	रायगढ	मनगांव	पलसगांव ख.
1203	रायगढ	मनगांव	पन्हालघर ख
1204	रायगढ	मनगांव	पाटनस
1205	रायगढ	मनगांव	फलानी
1206	रायगढ	मनगांव	साजे
1207	रायगढ	मनगांव	साखलेवाडी
1208	रायगढ	मनगांव	संगी
1209	रायगढ	मनगांव	शिलिम
1210	रायगढ	मनगांव	शिरसाद
1211	रायगढ	मनगांव	तासगांव.
1212	रायगढ	मनगांव	टिटावे
1213	रायगढ	मनगांव	उम्बार्डी
1214	रायगढ	मनगांव	वाडपले
1215	रायगढ	मनगांव	वाघोस
1216	रायगढ	मनगांव	वेव दिवाली

1217	रायगढ़	मनगांव	येलवाडे
1218	रायगढ़	पोलादपुर	अदावले बी.के.
1219	रायगढ़	पोलादपुर	बोरघर
1220	रायगढ़	पोलादपुर	चंदाके
1221	रायगढ़	पोलादपुर	चंदेल
1222	रायगढ़	पोलादपुर	चिखली
1223	रायगढ़	पोलादपुर	दाभिल
1224	रायगढ़	पोलादपुर	धारवाली
1225	रायगढ़	पोलादपुर	धवले
1226	रायगढ़	पोलादपुर	गोलेगानी
1227	रायगढ़	पोलादपुर	हल्दुले
1228	रायगढ़	पोलादपुर	कामठे
1229	रायगढ़	पोलादपुर	करंजे
1230	रायगढ़	पोलादपुर	खण्डज
1231	रायगढ़	पोलादपुर	खोपड़
1232	रायगढ़	पोलादपुर	कोतवाल बी.के.
1233	रायगढ़	पोलादपुर	कोतवाल ख.
1234	रायगढ़	पोलादपुर	क्षेत्रपाल.
1235	रायगढ़	पोलादपुर	कुडपन बी.के.
1236	रायगढ़	पोलादपुर	कुडपन ख.
1237	रायगढ़	पोलादपुर	लाहुलासे
1238	रायगढ़	पोलादपुर	महरगुल
1239	रायगढ़	पोलादपुर	मतवान
1240	रायगढ़	पोलादपुर	नवाले
1241	रायगढ़	पोलादपुर	पालचिल
1242	रायगढ़	पोलादपुर	पंगालोली
1243	रायगढ़	पोलादपुर	पार्सल
1244	रायगढ़	पोलादपुर	रानावाड़ी बी.के.
1245	रायगढ़	पोलादपुर	रंकडसारी
1246	रायगढ़	पोलादपुर	साडे
1247	रायगढ़	पोलादपुर	साल्विकॉन्ड
1248	रायगढ़	पोलादपुर	तुर्भे बी.के.
1249	रायगढ़	पोलादपुर	तुर्वेकोंड
1250	रायगढ़	पोलादपुर	टूटावली
1251	रायगढ़	पोलादपुर	वाडघर बी.के.
1252	रायगढ़	पोलादपुर	लहर

1253	रायगढ	पोलादपुर	वज़ारवाडी
1254	रायगढ	रोहा	आदिवासीवाडी (धनकाने)
1255	रायगढ	रोहा	आदिवासीवाडी (कोलाड)
1256	रायगढ	रोहा	ऐनघर
1257	रायगढ	रोहा	ऐनवाहल
1258	रायगढ	रोहा	अरे बी.के.
1259	रायगढ	रोहा	बल्हे
1260	रायगढ	रोहा	बालसाई
1261	रायगढ	रोहा	बरशेट
1262	रायगढ	रोहा	भालगांव
1263	रायगढ	रोहा	भटसाई
1264	रायगढ	रोहा	भिसे
1265	रायगढ	रोहा	भुवनेश्वर
1266	रायगढ	रोहा	बोबाडघर
1267	रायगढ	रोहा	चांदगांव
1268	रायगढ	रोहा	चेरथी*
1269	रायगढ	रोहा	चिकनी
1270	रायगढ	रोहा	चिल्हे
1271	रायगढ	रोहा	चिंचावली तरफ अटोन
1272	रायगढ	रोहा	दापोली
1273	रायगढ	रोहा	देवकान्हे
1274	रायगढ	रोहा	धामनसाई
1275	रायगढ	रोहा	धनकान्हे
1276	रायगढ	रोहा	धातव (सीटी)
1277	रायगढ	रोहा	डोलावहल
1278	रायगढ	रोहा	डोंगरी
1279	रायगढ	रोहा	डोंगरवाडी*
1280	रायगढ	रोहा	फुगरेवाडी*
1281	रायगढ	रोहा	घेरसूरगढ
1282	रायगढ	रोहा	घोषले
1283	रायगढ	रोहा	गोदासाई
1284	रायगढ	रोहा	गोपालवाट
1285	रायगढ	रोहा	गोफन
1286	रायगढ	रोहा	गोयंदवाडी*
1287	रायगढ	रोहा	हेडावली
1288	रायगढ	रोहा	जाधववाडी

1289	रायगढ़	रोहा	कडसूरे
1290	रायगढ़	रोहा	कलकईवाडी*
1291	रायगढ़	रोहा	कामथ
1292	रायगढ़	रोहा	कंडाले
1293	रायगढ़	रोहा	कंदने बी.के.
1294	रायगढ़	रोहा	कंदाने ख.
1295	रायगढ़	रोहा	कंसाई
1296	रायगढ़	रोहा	कांटी
1297	रायगढ़	रोहा	करंजवीरा
1298	रायगढ़	रोहा	कारिवेन
1299	रायगढ़	रोहा	कटलावाडी*
1300	रायगढ़	रोहा	कवलथे
1301	रायगढ़	रोहा	केलघर
1302	रायगढ़	रोहा	खैराले
1303	रायगढ़	रोहा	खजनीवाड़ी
1304	रायगढ़	रोहा	खाम्ब
1305	रायगढ़	रोहा	खाम्बेरे
1306	रायगढ़	रोहा	खण्डार
1307	रायगढ़	रोहा	खरवाचीवाडी*
1308	रायगढ़	रोहा	खोपे
1309	रायगढ़	रोहा	किल्लावाडी*
1310	रायगढ़	रोहा	कोकवन
1311	रायगढ़	रोहा	कोलाड
1312	रायगढ़	रोहा	कोलाड आदिवासी*
1313	रायगढ़	रोहा	कोंडगांव
1314	रायगढ़	रोहा	कुम्भोशी
1315	रायगढ़	रोहा	मधली ख.
1316	रायगढ़	रोहा	महालुंगे
1317	रायगढ़	रोहा	मालसाई
1318	रायगढ़	रोहा	म्हसाडी
1319	रायगढ़	रोहा	मुचाने
1320	रायगढ़	रोहा	मुथावली ख
1321	रायगढ़	रोहा	नदावली
1322	रायगढ़	रोहा	नागोथाना (सीटी)
1323	रायगढ़	रोहा	नारली
1324	रायगढ़	रोहा	नेहरूनगर

1325	रायगढ़	रोहा	पलास
1326	रायगढ़	रोहा	पीली तरफ अष्टमी
1327	रायगढ़	रोहा	पंगालोली
1328	रायगढ़	रोहा	पटनसाई
1329	रायगढ़	रोहा	पिंपलगांव*
1330	रायगढ़	रोहा	पिंगलसाई
1331	रायगढ़	रोहा	राजखलाती*
1332	रायगढ़	रोहा	रेवोली
1333	रायगढ़	रोहा	रोहा (गौलवाड़ी)
1334	रायगढ़	रोहा	सानेगांव
1335	रायगढ़	रोहा	सरसाली
1336	रायगढ़	रोहा	सावने
1337	रायगढ़	रोहा	शेडसाई
1338	रायगढ़	रोहा	शेनवई
1339	रायगढ़	रोहा	शेनवई आदिवासी*
1340	रायगढ़	रोहा	शिलोशी
1341	रायगढ़	रोहा	सोनगांव
1342	रायगढ़	रोहा	सुदाकोली
1343	रायगढ़	रोहा	सुकेली
1344	रायगढ़	रोहा	सुखदारवाड़ी*
1345	रायगढ़	रोहा	तलावडे
1346	रायगढ़	रोहा	तलावली तरफ अष्टमी
1347	रायगढ़	रोहा	तलावली तरफ घोसले
1348	रायगढ़	रोहा	तम्बाडी
1349	रायगढ़	रोहा	तम्बाडीवाडी
1350	रायगढ़	रोहा	तम्बईवाडी*
1351	रायगढ़	रोहा	तम्हनशेत
1352	रायगढ़	रोहा	तमसोली
1353	रायगढ़	रोहा	तारेघर
1354	रायगढ़	रोहा	टेमघर
1355	रायगढ़	रोहा	तिताविवाडी*
1356	रायगढ़	रोहा	उचेल
1357	रायगढ़	रोहा	ऊसर
1358	रायगढ़	रोहा	वैजनाथ
1359	रायगढ़	रोहा	विठ्ठलवाडी
1360	रायगढ़	रोहा	वाघली*

1361	रायगढ़	रोहा	वाली
1362	रायगढ़	रोहा	वांडोली
1363	रायगढ़	रोहा	वांडोली बु*(आदिवासीवादी) .
1364	रायगढ़	रोहा	वंगानी
1365	रायगढ़	रोहा	वानी
1366	रायगढ़	रोहा	वारथी
1367	रायगढ़	रोहा	वारवाडे
1368	रायगढ़	रोहा	वासगांव
1369	रायगढ़	रोहा	वेवेखर
1370	रायगढ़	रोहा	वेवपॉटगे
1371	रायगढ़	रोहा	वज़ारोली
1372	रायगढ़	रोहा	यशवन्तखर
1373	रायगढ़	सुधागढ़	एडुलसे
1374	रायगढ़	सुधागढ़	अंबिवली
1375	रायगढ़	सुधागढ़	अम्बोले
1376	रायगढ़	सुधागढ़	अपटवाने
1377	रायगढ़	सुधागढ़	असरे
1378	रायगढ़	सुधागढ़	अटोन
1379	रायगढ़	सुधागढ़	बलाप
1380	रायगढ़	सुधागढ़	भारजे
1381	रायगढ़	सुधागढ़	भावशेर*
1382	रायगढ़	सुधागढ़	भेलिव
1383	रायगढ़	सुधागढ़	भीलपाडा(खुरावले)
1384	रायगढ़	सुधागढ़	बर्माली
1385	रायगढ़	सुधागढ़	चिखलगांव
1386	रायगढ़	सुधागढ़	चिवे
1387	रायगढ़	सुधागढ़	दापोडे
1388	रायगढ़	सुधागढ़	दरियागांव
1389	रायगढ़	सुधागढ़	ढोंढसे
1390	रायगढ़	सुधागढ़	दिघेवाडी
1391	रायगढ़	सुधागढ़	फल्याण
1392	रायगढ़	सुधागढ़	घेरा सारसगढ़
1393	रायगढ़	सुधागढ़	घेरा सुधागढ़
1394	रायगढ़	सुधागढ़	गोमाशी
1395	रायगढ़	सुधागढ़	गोंडाले
1396	रायगढ़	सुधागढ़	गोंदव

1397	रायगढ	सुधागढ	हरनेरी
1398	रायगढ	सुधागढ	हातोन्द
1399	रायगढ	सुधागढ	कलंब
1400	रायगढ	सुधागढ	करंजघर
1401	रायगढ	सुधागढ	कसारवाडी (आसारे)
1402	रायगढ	सुधागढ	कावेले
1403	रायगढ	सुधागढ	खाद संबले
1404	रायगढ	सुधागढ	खांडपोली
1405	रायगढ	सुधागढ	खांडसाई
1406	रायगढ	सुधागढ	कोशिमबले
1407	रायगढ	सुधागढ	कुम्हारघर
1408	रायगढ	सुधागढ	कुम्हारशेत
1409	रायगढ	सुधागढ	मधली
1410	रायगढ	सुधागढ	महगांव
1411	रायगढ	सुधागढ	मनगांव बी.के.
1412	रायगढ	सुधागढ	मनगांव ख.
1413	रायगढ	सुधागढ	मुलशी
1414	रायगढ	सुधागढ	नादसूर
1415	रायगढ	सुधागढ	नगांव
1416	रायगढ	सुधागढ	नागशेत
1417	रायगढ	सुधागढ	नंदगांव
1418	रायगढ	सुधागढ	नवघर
1419	रायगढ	सुधागढ	नेनावली
1420	रायगढ	सुधागढ	नेरे
1421	रायगढ	सुधागढ	पछापुर
1422	रायगढ	सुधागढ	पदसारे
1423	रायगढ	सुधागढ	पवासलावाडी
1424	रायगढ	सुधागढ	पिलोसारी
1425	रायगढ	सुधागढ	पिंपलोली
1426	रायगढ	सुधागढ	पोटलाज बी.के.
1427	रायगढ	सुधागढ	पोटलाज ख.
1428	रायगढ	सुधागढ	पुई
1429	रायगढ	सुधागढ	रबगांव
1430	रायगढ	सुधागढ	रसाल
1431	रायगढ	सुधागढ	शरदनगर*
1432	रायगढ	सुधागढ	शिलोशी

1433	रायगढ़	सुधागढ़	सिद्धेश्वर बी.के.
1434	रायगढ़	सुधागढ़	सिद्धेश्वर ख.
1435	रायगढ़	सुधागढ़	ताड़गांव
1436	रायगढ़	सुधागढ़	तिवारे
1437	रायगढ़	सुधागढ़	उद्धार
1438	रायगढ़	सुधागढ़	उनहेरे बी.के.
1439	रायगढ़	सुधागढ़	उनहेरे ख.
1440	रायगढ़	सुधागढ़	उसले
1441	रायगढ़	सुधागढ़	ऊसर
1442	रायगढ़	सुधागढ़	वरहृदजम्भुलपाडा
1443	रायगढ़	सुधागढ़	वासुदे
1444	रायगढ़	सुधागढ़	वाघोशी
1445	रायगढ़	सुधागढ़	वाकनगांव*
1446	रायगढ़	सुधागढ़	वांडोशी
1447	रायगढ़	सुधागढ़	वेव टीअसारे .
1448	रायगढ़	सुधागढ़	वेवलौली
1449	रायगढ़	सुधागढ़	जैप.
1450	रत्नागिरि	चिपलुन	अदारे
1451	रत्नागिरि	चिपलुन	अकुशखां नगर
1452	रत्नागिरि	चिपलुन	अनाडी
1453	रत्नागिरि	चिपलुन	बामनौली
1454	रत्नागिरि	चिपलुन	दरवान
1455	रत्नागिरि	चिपलुन	ढकमौली
1456	रत्नागिरि	चिपलुन	दुर्गवाडी
1457	रत्नागिरि	चिपलुन	दुर्गवाडी ख.
1458	रत्नागिरि	चिपलुन	गेन
1459	रत्नागिरि	चिपलुन	गणेशपुर
1460	रत्नागिरि	चिपलुन	कडवड
1461	रत्नागिरि	चिपलुन	कालकावने
1462	रत्नागिरि	चिपलुन	कामथे ख.
1463	रत्नागिरि	चिपलुन	खरावटे
1464	रत्नागिरि	चिपलुन	खोपड
1465	रत्नागिरि	चिपलुन	कोलकेवाडी
1466	रत्नागिरि	चिपलुन	कोंड फैनसावने
1467	रत्नागिरि	चिपलुन	कोंडमाला
1468	रत्नागिरि	चिपलुन	कुदाप

1469	रत्नागिरि	चिपलुन	कुम्हारली
1470	रत्नागिरि	चिपलुन	कुटारे
1471	रत्नागिरि	चिपलुन	मजारे (गोवल)
1472	रत्नागिरि	चिपलुन	मंजुत्रि
1473	रत्नागिरि	चिपलुन	मोरावने
1474	रत्नागिरि	चिपलुन	मुंढे तरफ चिपलून
1475	रत्नागिरि	चिपलुन	मुंढे तरफ सावरदा
1476	रत्नागिरि	चिपलुन	नंदिवासे
1477	रत्नागिरि	चिपलुन	ओवली
1478	रत्नागिरि	चिपलुन	पाथे
1479	रत्नागिरि	चिपलुन	पेदाम्बे
1480	रत्नागिरि	चिपलुन	परशुराम पेढे -
1481	रत्नागिरि	चिपलुन	फ्यूरस
1482	रत्नागिरि	चिपलुन	पोफली
1483	रत्नागिरि	चिपलुन	पोफली बी.के.
1484	रत्नागिरि	चिपलुन	रिकटोली
1485	रत्नागिरि	चिपलुन	शिरगांव
1486	रत्नागिरि	चिपलुन	स्वयंदेव
1487	रत्नागिरि	चिपलुन	तलावडे
1488	रत्नागिरि	चिपलुन	तालसर
1489	रत्नागिरि	चिपलुन	तेराव बी.के.
1490	रत्नागिरि	चिपलुन	तिवाडी
1491	रत्नागिरि	चिपलुन	तिवारे
1492	रत्नागिरि	चिपलुन	तुरामबाओ
1493	रत्नागिरि	चिपलुन	उभाले
1494	रत्नागिरि	खेद	अइनी
1495	रत्नागिरि	खेद	अंबादास
1496	रत्नागिरि	खेद	अम्बावली
1497	रत्नागिरि	खेद	आष्टी मुहल्ला
1498	रत्नागिरि	खेद	अस्तान
1499	रत्नागिरि	खेद	बजरंग नगर
1500	रत्नागिरि	खेद	भेलसाय बुढावाडी
1501	रत्नागिरि	खेद	भेलसाई चौथाई
1502	रत्नागिरि	खेद	बिरमानी
1503	रत्नागिरि	खेद	चटाओ
1504	रत्नागिरि	खेद	चिंचवाडी

1505	रत्नागिरि	खेद	चोरावां
1506	रत्नागिरि	खेद	चोरवणे उतेकरवाडी
1507	रत्नागिरि	खेद	दहीवली
1508	रत्नागिरि	खेद	देवघर
1509	रत्नागिरि	खेद	धमानंद
1510	रत्नागिरि	खेद	धमानंद गांवठान
1511	रत्नागिरि	खेद	धावडे
1512	रत्नागिरि	खेद	दीवानखावती-
1513	रत्नागिरि	खेद	घेरापालगढ
1514	रत्नागिरि	खेद	घेरारसलगढ-
1515	रत्नागिरि	खेद	घेरासुमरगढ-
1516	रत्नागिरि	खेद	घोगरे
1517	रत्नागिरि	खेद	हम्बरी
1518	रत्नागिरि	खेद	जमाज
1519	रत्नागिरि	खेद	जावली गांवठान
1520	रत्नागिरि	खेद	कलंबनी बी.के.
1521	रत्नागिरि	खेद	कलामबानी ख.
1522	रत्नागिरि	खेद	कंदोशी
1523	रत्नागिरि	खेद	कार्टेल
1524	रत्नागिरि	खेद	कसाबा नातू
1525	रत्नागिरि	खेद	कसाई
1526	रत्नागिरि	खेद	कावले
1527	रत्नागिरि	खेद	केलेन
1528	रत्नागिरि	खेद	खलाची(हम्बरी)
1529	रत्नागिरि	खेद	खोपी
1530	रत्नागिरि	खेद	खोपी तांबडवाडी
1531	रत्नागिरि	खेद	किंजले तरफ खेद
1532	रत्नागिरि	खेद	किंजले तरफ नातु
1533	रत्नागिरि	खेद	कोंडवाडी
1534	रत्नागिरि	खेद	कुम्भड
1535	रत्नागिरि	खेद	कुंभावली
1536	रत्नागिरि	खेद	कुरावल गौठान
1537	रत्नागिरि	खेद	मिरले
1538	रत्नागिरि	खेद	मोरवंडे ख.
1539	रत्नागिरि	खेद	नंदगांव
1540	रत्नागिरि	खेद	नंदिवली

1541	रत्नागिरि	खेद	नावानगर
1542	रत्नागिरि	खेद	निवे
1543	रत्नागिरि	खेद	पाखरवाडी
1544	रत्नागिरि	खेद	पोसारे बी.के.
1545	रत्नागिरि	खेद	पोसारे ख.
1546	रत्नागिरि	खेद	पोयनार ख.
1547	रत्नागिरि	खेद	प्रभुवादी
1548	रत्नागिरि	खेद	शुद्ध ख.
1549	रत्नागिरि	खेद	साखर
1550	रत्नागिरि	खेद	सखरौली
1551	रत्नागिरि	खेद	सखरौली ख.
1552	रत्नागिरि	खेद	सनाघर
1553	रत्नागिरि	खेद	सांगलोट
1554	रत्नागिरि	खेद	सपिर्ली
1555	रत्नागिरि	खेद	शिंगरी
1556	रत्नागिरि	खेद	शिरगांव
1557	रत्नागिरि	खेद	शिरगांव ख.
1558	रत्नागिरि	खेद	शिव ख.
1559	रत्नागिरि	खेद	शिवतर
1560	रत्नागिरि	खेद	तलवट जावली
1561	रत्नागिरि	खेद	तलवत खेड
1562	रत्नागिरि	खेद	तलवत पाल
1563	रत्नागिरि	खेद	तिसंगी
1564	रत्नागिरि	खेद	तीसे ख.
1565	रत्नागिरि	खेद	तुलसी बी.के.
1566	रत्नागिरि	खेद	तुलसी ख.
1567	रत्नागिरि	खेद	वरोवाली
1568	रत्नागिरि	खेद	विहाली
1569	रत्नागिरि	खेद	वडगांव बी.के.
1570	रत्नागिरि	खेद	वडगांव ख.
1571	रत्नागिरि	खेद	वादी बोली
1572	रत्नागिरि	खेद	वादी मालदे
1573	रत्नागिरि	खेद	वाडीबेलदार-
1574	रत्नागिरि	खेद	वेव चिंचटवाडी
1575	रत्नागिरि	खेद	वेव जाम्भुलवाडी
1576	रत्नागिरि	खेद	वेव तरफ खेद

1577	रत्नागिरि	खेद	वेव तरफ खेद गांवठान
1578	रत्नागिरि	खेद	ज़गडेवाडी
1579	रत्नागिरि	लांजा	अग्रगांव
1580	रत्नागिरि	लांजा	अरगांव
1581	रत्नागिरि	लांजा	बनखोर
1582	रत्नागिरि	लांजा	बपेरे
1583	रत्नागिरि	लांजा	भदे
1584	रत्नागिरि	लांजा	भाम्बेड
1585	रत्नागिरि	लांजा	बोथरडे
1586	रत्नागिरि	लांजा	बुद्धवाडी टी.के.वेरावली बी.
1587	रत्नागिरि	लांजा	चाफेट
1588	रत्नागिरि	लांजा	चिंचुटी
1589	रत्नागिरि	लांजा	डफले
1590	रत्नागिरि	लांजा	गुरुवाडी
1591	रत्नागिरि	लांजा	हर्शे
1592	रत्नागिरि	लांजा	हार्डखले
1593	रत्नागिरि	लांजा	हासोल
1594	रत्नागिरि	लांजा	इसावली
1595	रत्नागिरि	लांजा	जावडे
1596	रत्नागिरि	लांजा	कंगावली
1597	रत्नागिरि	लांजा	कांटे
1598	रत्नागिरि	लांजा	कतलगांव
1599	रत्नागिरि	लांजा	खानावली
1600	रत्नागिरि	लांजा	खोरगांव
1601	रत्नागिरि	लांजा	खोर्निको
1602	रत्नागिरि	लांजा	कोचारी
1603	रत्नागिरि	लांजा	कोडेज
1604	रत्नागिरि	लांजा	कोडगांव
1605	रत्नागिरि	लांजा	कुडेवाडी
1606	रत्नागिरि	लांजा	कुम्भरगांव
1607	रत्नागिरि	लांजा	फक्किंग
1608	रत्नागिरि	लांजा	कुरचुंब
1609	रत्नागिरि	लांजा	मचल
1610	रत्नागिरि	लांजा	मजाल
1611	रत्नागिरि	लांजा	नामे
1612	रत्नागिरि	लांजा	निवोशी

1613	रत्नागिरि	लांजा	पालू
1614	रत्नागिरि	लांजा	पनोरे
1615	रत्नागिरि	लांजा	पाटिलगांव
1616	रत्नागिरि	लांजा	प्रभावनवल्ली
1617	रत्नागिरि	लांजा	पुरागांव
1618	रत्नागिरि	लांजा	रामगांव
1619	रत्नागिरि	लांजा	रावरी
1620	रत्नागिरि	लांजा	रिंगाने
1621	रत्नागिरि	लांजा	रून
1622	रत्नागिरि	लांजा	सालपे
1623	रत्नागिरि	लांजा	शिरंबावली
1624	रत्नागिरि	लांजा	वेराल
1625	रत्नागिरि	लांजा	वेसुरले
1626	रत्नागिरि	लांजा	विलावडे
1627	रत्नागिरि	लांजा	वाघराट
1628	रत्नागिरि	लांजा	वेकड
1629	रत्नागिरि	राजापुर	अगरेवाडी
1630	रत्नागिरि	राजापुर	बैग काजी हुसेन
1631	रत्नागिरि	राजापुर	बांदीवाडे
1632	रत्नागिरि	राजापुर	भराडे
1633	रत्नागिरि	राजापुर	चिखले
1634	रत्नागिरि	राजापुर	धामनपे
1635	रत्नागिरि	राजापुर	डोंगर
1636	रत्नागिरि	राजापुर	गोठाणे डोनीवाडे
1637	रत्नागिरि	राजापुर	हरल
1638	रत्नागिरि	राजापुर	हरदी
1639	रत्नागिरि	राजापुर	हसोल तरफ सौंडल
1640	रत्नागिरि	राजापुर	हतादे
1641	रत्नागिरि	राजापुर	जम्भावली
1642	रत्नागिरि	राजापुर	काजीरदा
1643	रत्नागिरि	राजापुर	करक
1644	रत्नागिरि	राजापुर	करावली
1645	रत्नागिरि	राजापुर	केलावडे
1646	रत्नागिरि	राजापुर	खिंगिनी
1647	रत्नागिरि	राजापुर	कोलम्ब
1648	रत्नागिरि	राजापुर	कोलवांखाडी

1649	रत्नागिरि	राजापुर	कोंड दसूर
1650	रत्नागिरि	राजापुर	कोंडसर ख.
1651	रत्नागिरि	राजापुर	कोटापुर
1652	रत्नागिरि	राजापुर	कुंभवडे
1653	रत्नागिरि	राजापुर	महालुंगे
1654	रत्नागिरि	राजापुर	मिलंद
1655	रत्नागिरि	राजापुर	मोसम
1656	रत्नागिरि	राजापुर	ओशिवाले
1657	रत्नागिरि	राजापुर	पचल
1658	रत्नागिरि	राजापुर	पहिलिवाडी (तम्हाने)
1659	रत्नागिरि	राजापुर	पलये
1660	रत्नागिरि	राजापुर	पंगारी बी.के.
1661	रत्नागिरि	राजापुर	पंगारी ख.
1662	रत्नागिरि	राजापुर	पन्हाले तरफ सौंदल
1663	रत्नागिरि	राजापुर	पारुल
1664	रत्नागिरि	राजापुर	पाथर्डे
1665	रत्नागिरि	राजापुर	पाटकरवाडी
1666	रत्नागिरि	राजापुर	फुपेरे
1667	रत्नागिरि	राजापुर	प्रिन्द्रावन
1668	रत्नागिरि	राजापुर	कोंडेत राजापुर (एमसीआई)
1669	रत्नागिरि	राजापुर	सौंदल
1670	रत्नागिरि	राजापुर	सवादव
1671	रत्नागिरि	राजापुर	शेजावली
1672	रत्नागिरि	राजापुर	तिवारे
1673	रत्नागिरि	राजापुर	वल्ये
1674	रत्नागिरि	राजापुर	वर्ची गुरव्वाडी
1675	रत्नागिरि	राजापुर	वर्चीवाडी
1676	रत्नागिरि	राजापुर	वालवाड
1677	रत्नागिरि	राजापुर	वातुल
1678	रत्नागिरि	राजापुर	यरदव
1679	रत्नागिरि	राजापुर	ज़रिये
1680	रत्नागिरि	संगमेश्वर	अगरेवाडी
1681	रत्नागिरि	संगमेश्वर	अंबेट
1682	रत्नागिरि	संगमेश्वर	अंधेरी
1683	रत्नागिरि	संगमेश्वर	अंगावली
1684	रत्नागिरि	संगमेश्वर	असावे

1685	रत्नागिरि	संगमेश्वर	असुरदे
1686	रत्नागिरि	संगमेश्वर	बामनौली
1687	रत्नागिरि	संगमेश्वर	बेलारी बी.के.
1688	रत्नागिरि	संगमेश्वर	बेलारी ख.
1689	रत्नागिरि	संगमेश्वर	बेलारिवाडी
1690	रत्नागिरि	संगमेश्वर	भडकंबे
1691	रत्नागिरि	संगमेश्वर	भोवाडे
1692	रत्नागिरि	संगमेश्वर	बॉन्डये
1693	रत्नागिरि	संगमेश्वर	चंदिवने
1694	रत्नागिरि	संगमेश्वर	छपावली
1695	रत्नागिरि	संगमेश्वर	दक्खिन
1696	रत्नागिरि	संगमेश्वर	देवडे
1697	रत्नागिरि	संगमेश्वर	देवले घेरा प्रचितगढ
1698	रत्नागिरि	संगमेश्वर	देवघर
1699	रत्नागिरि	संगमेश्वर	धामनी
1700	रत्नागिरि	संगमेश्वर	डिंघ्री
1701	रत्नागिरि	संगमेश्वर	गोलावाली
1702	रत्नागिरि	संगमेश्वर	गोठाणे
1703	रत्नागिरि	संगमेश्वर	हातिव
1704	रत्नागिरि	संगमेश्वर	हेडाली
1705	रत्नागिरि	संगमेश्वर	करणदेवडी
1706	रत्नागिरि	संगमेश्वर	कासे
1707	रत्नागिरि	संगमेश्वर	कटावली
1708	रत्नागिरि	संगमेश्वर	कटुरडी कोंड
1709	रत्नागिरि	संगमेश्वर	खडी कोलवन
1710	रत्नागिरि	संगमेश्वर	किंजले
1711	रत्नागिरि	संगमेश्वर	किरबेट
1712	रत्नागिरि	संगमेश्वर	कोंड अंबेड
1713	रत्नागिरि	संगमेश्वर	कोंडभैरव
1714	रत्नागिरि	संगमेश्वर	कोंड ओज़ारे
1715	रत्नागिरि	संगमेश्वर	कोंड्रान
1716	रत्नागिरि	संगमेश्वर	कुचांबे
1717	रत्नागिरि	संगमेश्वर	कुले
1718	रत्नागिरि	संगमेश्वर	कुम्हार खानी बी.के.
1719	रत्नागिरि	संगमेश्वर	कुम्हार खानी ख.
1720	रत्नागिरि	संगमेश्वर	कुंडी

1721	रत्नागिरि	संगमेश्वर	कुरकुंडा
1722	रत्नागिरि	संगमेश्वर	कुटगिरि
1723	रत्नागिरि	संगमेश्वर	मालादेवडी
1724	रत्नागिरि	संगमेश्वर	मंझारे
1725	रत्नागिरि	संगमेश्वर	मरल
1726	रत्नागिरि	संगमेश्वर	मसरंग
1727	रत्नागिरि	संगमेश्वर	मठ धामपुर
1728	रत्नागिरि	संगमेश्वर	मावलंगे
1729	रत्नागिरि	संगमेश्वर	मुर्शी
1730	रत्नागिरि	संगमेश्वर	नयारी
1731	रत्नागिरि	संगमेश्वर	निगुडवाडी
1732	रत्नागिरि	संगमेश्वर	निनावे
1733	रत्नागिरि	संगमेश्वर	निवाली
1734	रत्नागिरि	संगमेश्वर	निवधे
1735	रत्नागिरि	संगमेश्वर	ओझारे बी.के.
1736	रत्नागिरि	संगमेश्वर	पचंबे
1737	रत्नागिरि	संगमेश्वर	फांसावले
1738	रत्नागिरि	संगमेश्वर	पिरंदावाने
1739	रत्नागिरि	संगमेश्वर	राजीवली
1740	रत्नागिरि	संगमेश्वर	रंगव
1741	रत्नागिरि	संगमेश्वर	रतंबी
1742	रत्नागिरि	संगमेश्वर	संगमेश्वर
1743	रत्नागिरि	संगमेश्वर	सयाले
1744	रत्नागिरि	संगमेश्वर	शेम्बवाने
1745	रत्नागिरि	संगमेश्वर	शेनावाडे
1746	रत्नागिरि	संगमेश्वर	शिंदे अम्बेरी
1747	रत्नागिरि	संगमेश्वर	शिराम्बे
1748	रत्नागिरि	संगमेश्वर	श्रृंगापुर
1749	रत्नागिरि	संगमेश्वर	सोनारवाडी
1750	रत्नागिरि	संगमेश्वर	तलावडे तरफ देवरुख
1751	रत्नागिरि	संगमेश्वर	तांबेडी
1752	रत्नागिरि	संगमेश्वर	तमनाले
1753	रत्नागिरि	संगमेश्वर	थोर्ली धमानी*
1754	रत्नागिरि	संगमेश्वर	तिवरे घेरा प्रचितगढ
1755	रत्नागिरि	संगमेश्वर	तुरल
1756	रत्नागिरि	संगमेश्वर	उमरे

1757	रत्नागिरि	संगमेश्वर	उपले
1758	रत्नागिरि	संगमेश्वर	विकासनगर
1759	रत्नागिरि	संगमेश्वर	वादी अधिष्टि
1760	रत्नागिरि	संगमेश्वर	वाशी तरफ संगमेश्वर
1761	सांगली	शिराला	चरण
1762	सांगली	शिराला	गुढे
1763	सांगली	शिराला	खुंडलापुर
1764	सांगली	शिराला	मनादुर
1765	सांगली	शिराला	मनादुर (सीटी)
1766	सांगली	शिराला	मानेवाडी
1767	सांगली	शिराला	मेनी
1768	सांगली	शिराला	नाथावडे
1769	सांगली	शिराला	पंचगनी
1770	सांगली	शिराला	पनुम्ब्रे तरफ वारुन
1771	सांगली	शिराला	शेंडगेवाडी
1772	सांगली	शिराला	वाशी
1773	सांगली	शिराला	जोलम्बी
1774	सतारा	जाओली	अदोशी
1775	सतारा	जाओली	अगलवेवाडी
1776	सतारा	जाओली	अंधारी
1777	सतारा	जाओली	आष्टि
1778	सतारा	जाओली	बेलवाडे
1779	सतारा	जाओली	भलेघर
1780	सतारा	जाओली	भोगावली टीमेधा .
1781	सतारा	जाओली	भुतेघर
1782	सतारा	जाओली	बोंदरवाडी
1783	सतारा	जाओली	हिम्मत बी.के.
1784	सतारा	जाओली	देउर
1785	सतारा	जाओली	धनकावाडी
1786	सतारा	जाओली	दिवदेव
1787	सतारा	जाओली	डंड
1788	सतारा	जाओली	फ्यूरस
1789	सतारा	जाओली	गलदेव
1790	सतारा	जाओली	गंजे
1791	सतारा	जाओली	गोंडेमल
1792	सतारा	जाओली	हटेघर

1793	सतारा	जाओली	जम्बुक
1794	सतारा	जाओली	जरेवाडी
1795	सतारा	जाओली	जुगती
1796	सतारा	जाओली	कलोशी
1797	सतारा	जाओली	करांडी टीमेधा.
1798	सतारा	जाओली	करगांव
1799	सतारा	जाओली	कास
1800	सतारा	जाओली	कस्वे बामनोली
1801	सतारा	जाओली	केलघर टीसोलशी .
1802	सतारा	जाओली	खिरखंडी
1803	सतारा	जाओली	कोलघर
1804	सतारा	जाओली	कुम्हारगनी
1805	सतारा	जाओली	कुरलोशी
1806	सतारा	जाओली	कुसापुर
1807	सतारा	जाओली	कुसावाडे
1808	सतारा	जाओली	कुसुम्बी
1809	सतारा	जाओली	मदोशी
1810	सतारा	जाओली	मजारे शेवंडी
1811	सतारा	जाओली	मालचौंदी
1812	सतारा	जाओली	मालदेव
1813	सतारा	जाओली	मालेश्वर
1814	सतारा	जाओली	मामुर्डी
1815	सतारा	जाओली	मैराडमुरे
1816	सतारा	जाओली	मौजे शेवंडी
1817	सतारा	जाओली	मेट इन्दावली
1818	सतारा	जाओली	मेट शिंदी
1819	सतारा	जाओली	म्हामुल्करवाडी
1820	सतारा	जाओली	म्हाते ख.
1821	सतारा	जाओली	म्हवशी
1822	सतारा	जाओली	मोहट
1823	सतारा	जाओली	मोरावाले
1824	सतारा	जाओली	मोरघर
1825	सतारा	जाओली	मुनावाले
1826	सतारा	जाओली	नर्फदेव
1827	सतारा	जाओली	निपानी
1828	सतारा	जाओली	निज़ारे

1829	सतारा	जाओली	ओखावाडी
1830	सतारा	जाओली	पाली टी तंब
1831	सतारा	जाओली	फलानी
1832	सतारा	जाओली	पिंपरी टीमेधा .
1833	सतारा	जाओली	रंगघर
1834	सतारा	जाओली	रवंडी
1835	सतारा	जाओली	सह्याद्रिनगर
1836	सतारा	जाओली	सांगवी टीमेधा .
1837	सतारा	जाओली	सवारी
1838	सतारा	जाओली	सावरत
1839	सतारा	जाओली	सयाली
1840	सतारा	जाओली	सईघर
1841	सतारा	जाओली	सोनगांव
1842	सतारा	जाओली	टकावली
1843	सतारा	जाओली	तंबी
1844	सतारा	जाओली	तंबी टीमेधा .
1845	सतारा	जाओली	तेतली
1846	सतारा	जाओली	उम्बारेवाडी
1847	सतारा	जाओली	वडगरे
1848	सतारा	जाओली	वाघेश्वर
1849	सतारा	जाओली	वाहिते
1850	सतारा	जाओली	वलंजवाडी
1851	सतारा	जाओली	वासोटा
1852	सतारा	जाओली	वेले
1853	सतारा	जाओली	वाघाली
1854	सतारा	जाओली	वाकी
1855	सतारा	जाओली	येकीव
1856	सतारा	कोरेगांव	गुजरवाडी
1857	सतारा	कोरेगांव	राऊतवाडी
1858	सतारा	महाबलेश्वर	अचली
1859	सतारा	महाबलेश्वर	अहिरे
1860	सतारा	महाबलेश्वर	अकल्पे
1861	सतारा	महाबलेश्वर	अमशी
1862	सतारा	महाबलेश्वर	अराव
1863	सतारा	महाबलेश्वर	अवकाली
1864	सतारा	महाबलेश्वर	अवलान

1865	सतारा	महाबलेश्वर	भेकावली
1866	सतारा	महाबलेश्वर	बिरमानी
1867	सतारा	महाबलेश्वर	बिरवाड़ी
1868	सतारा	महाबलेश्वर	चकदेव
1869	सतारा	महाबलेश्वर	चतुर्बेट
1870	सतारा	महाबलेश्वर	चिखली
1871	सतारा	महाबलेश्वर	दाभे दाभेकर
1872	सतारा	महाबलेश्वर	दभे मोहन
1873	सतारा	महाबलेश्वर	दभे तुरुक
1874	सतारा	महाबलेश्वर	हिम्मत
1875	सतारा	महाबलेश्वर	देवली
1876	सतारा	महाबलेश्वर	देवसरे
1877	सतारा	महाबलेश्वर	धारदेव
1878	सतारा	महाबलेश्वर	दोदानी
1879	सतारा	महाबलेश्वर	दूधगांव
1880	सतारा	महाबलेश्वर	दुधोशी
1881	सतारा	महाबलेश्वर	गढवाली
1882	सतारा	महाबलेश्वर	गावधोशी
1883	सतारा	महाबलेश्वर	घावरी
1884	सतारा	महाबलेश्वर	घोनसपुर
1885	सतारा	महाबलेश्वर	गोरोशी
1886	सतारा	महाबलेश्वर	हरचंडी
1887	सतारा	महाबलेश्वर	हरोशी
1888	सतारा	महाबलेश्वर	हैटलोट
1889	सतारा	महाबलेश्वर	जाओली
1890	सतारा	महाबलेश्वर	कलमगांव
1891	सतारा	महाबलेश्वर	कलमगांव कलमकार
1892	सतारा	महाबलेश्वर	कंडत
1893	सतारा	महाबलेश्वर	खाम्बिल चोरगे
1894	सतारा	महाबलेश्वर	खाम्बिल पोकले
1895	सतारा	महाबलेश्वर	खरोशी
1896	सतारा	महाबलेश्वर	कोटरोशी
1897	सतारा	महाबलेश्वर	क्षेत्र महाबलेश्वर
1898	सतारा	महाबलेश्वर	कुंभरोशी
1899	सतारा	महाबलेश्वर	कुमठे
1900	सतारा	महाबलेश्वर	कुरोशी

1901	सतारा	महाबलेश्वर	लखवाड
1902	सतारा	महाबलेश्वर	लामज
1903	सतारा	महाबलेश्वर	महाबलेश्वर (एमसीएल)
1904	सतारा	महाबलेश्वर	माजरेवाडी
1905	सतारा	महाबलेश्वर	मालूसर
1906	सतारा	महाबलेश्वर	मंघर
1907	सतारा	महाबलेश्वर	मेट तलिये
1908	सतारा	महाबलेश्वर	मेटगुटाड
1909	सतारा	महाबलेश्वर	म्हालुंगे
1910	सतारा	महाबलेश्वर	मोरनी
1911	सतारा	महाबलेश्वर	नार्किंदा
1912	सतारा	महाबलेश्वर	नवली
1913	सतारा	महाबलेश्वर	निवाली
1914	सतारा	महाबलेश्वर	पाली टीआटेगांव .
1915	सतारा	महाबलेश्वर	पारपर
1916	सतारा	महाबलेश्वर	पारसोंड
1917	सतारा	महाबलेश्वर	पारुत.
1918	सतारा	महाबलेश्वर	पर्वत टीवागावले .
1919	सतारा	महाबलेश्वर	पेटपार
1920	सतारा	महाबलेश्वर	पिंपरी टी .तांब
1921	सतारा	महाबलेश्वर	रण अदवा गौंड
1922	सतारा	महाबलेश्वर	रेनोशी
1923	सतारा	महाबलेश्वर	रूले
1924	सतारा	महाबलेश्वर	सलोशी
1925	सतारा	महाबलेश्वर	शिंदी
1926	सतारा	महाबलेश्वर	शिंडोला
1927	सतारा	महाबलेश्वर	शिरावली
1928	सतारा	महाबलेश्वर	शिरनार
1929	सतारा	महाबलेश्वर	सोनत
1930	सतारा	महाबलेश्वर	साउंडरी
1931	सतारा	महाबलेश्वर	तालदेव
1932	सतारा	महाबलेश्वर	टेकावली
1933	सतारा	महाबलेश्वर	उचाट
1934	सतारा	महाबलेश्वर	उम्बारी
1935	सतारा	महाबलेश्वर	वलावन
1936	सतारा	महाबलेश्वर	वर्सोली कोली

1937	सतारा	महाबलेश्वर	वेंगाले
1938	सतारा	महाबलेश्वर	विवर
1939	सतारा	महाबलेश्वर	वालने
1940	सतारा	महाबलेश्वर	येरांडल
1941	सतारा	महाबलेश्वर	येर्न बी.के.
1942	सतारा	महाबलेश्वर	येर्न ख.
1943	सतारा	महाबलेश्वर	ज़दानी
1944	सतारा	महाबलेश्वर	ज़ांज़वाड
1945	सतारा	पाटान	अंबावने
1946	सतारा	पाटान	अम्ब्राग
1947	सतारा	पाटान	अराल
1948	सतारा	पाटान	आसवलेवाडी
1949	सतारा	पाटान	अटोली
1950	सतारा	पाटान	बहे
1951	सतारा	पाटान	बाजे
1952	सतारा	पाटान	भाम्बे
1953	सतारा	पाटान	भरसाखले
1954	सतारा	पाटान	बोंदरी
1955	सतारा	पाटान	बोपोली
1956	सतारा	पाटान	चाफर
1957	सतारा	पाटान	चफोली
1958	सतारा	पाटान	ध्याति
1959	सतारा	पाटान	ढोकवाले
1960	सतारा	पाटान	धोरोशी
1961	सतारा	पाटान	धुलवाडी
1962	सतारा	पाटान	दिछौली
1963	सतारा	पाटान	दिवाशी ख
1964	सतारा	पाटान	डोनिचवाड़ा
1965	सतारा	पाटान	गढ़व खोप
1966	सतारा	पाटान	गावडेवाडी
1967	सतारा	पाटान	घनाव
1968	सतारा	पाटान	घनबी
1969	सतारा	पाटान	घटमाथा
1970	सतारा	पाटान	घेराडेटगढ़
1971	सतारा	पाटान	घोटिल
1972	सतारा	पाटान	गोजेगांव

1973	सतारा	पाटान	गोकुल तरफ हेलवाक
1974	सतारा	पाटान	गोशातवाडी
1975	सतारा	पाटान	गोठाणे
1976	सतारा	पाटान	गोवारे
1977	सतारा	पाटान	हेल्वाक
1978	सतारा	पाटान	हुम्बर्ली
1979	सतारा	पाटान	हंबरने
1980	सतारा	पाटान	हम्बरवाडी
1981	सतारा	पाटान	जंगति
1982	सतारा	पाटान	कडोली
1983	सतारा	पाटान	काहिर
1984	सतारा	पाटान	कालकेवाडी
1985	सतारा	पाटान	कमरगांव
1986	सतारा	पाटान	कराले
1987	सतारा	पाटान	करवट
1988	सतारा	पाटान	कासनी
1989	सतारा	पाटान	काठी
1990	सतारा	पाटान	केमासे
1991	सतारा	पाटान	केर
1992	सतारा	पाटान	खराडवाडी
1993	सतारा	पाटान	खिवाशी
1994	सतारा	पाटान	किसरूले
1995	सतारा	पाटान	कोडल
1996	सतारा	पाटान	कोलाने
1997	सतारा	पाटान	कोंढावले
1998	सतारा	पाटान	कुसावडे
1999	सतारा	पाटान	कुशी
2000	सतारा	पाटान	माला
2001	सतारा	पाटान	मालोशी
2002	सतारा	पाटान	मण्डूरे
2003	सतारा	पाटान	मनेरी
2004	सतारा	पाटान	मराठवाडी
2005	सतारा	पाटान	मालोशी
2006	सतारा	पाटान	मारुल तरफ पाटान
2007	सतारा	पाटान	मस्तवाडी
2008	सतारा	पाटान	मौलीनगर

2009	सतारा	पाटान	मेंढेघर
2010	सतारा	पाटान	मेंधोशी
2011	सतारा	पाटान	महरवंड
2012	सतारा	पाटान	मिरगांव
2013	सतारा	पाटान	नाहिम्बे
2014	सतारा	पाटान	नानेल
2015	सतारा	पाटान	नाटोशी
2016	सतारा	पाटान	एनएवी
2017	सतारा	पाटान	नवाजा
2018	सतारा	पाटान	नेचल
2019	सतारा	पाटान	निवाडे
2020	सतारा	पाटान	निवाकेन
2021	सतारा	पाटान	निवि
2022	सतारा	पाटान	पचगानी
2023	सतारा	पाटान	पडलोशी
2024	सतारा	पाटान	पलाशी
2025	सतारा	पाटान	पनेरी
2026	सतारा	पाटान	पाथरपुंज
2027	सतारा	पाटान	पुनवाली
2028	सतारा	पाटान	रसति
2029	सतारा	पाटान	रिसावद
2030	सतारा	पाटान	रुवाले
2031	सतारा	पाटान	सतार
2032	सतारा	पाटान	सावरघर
2033	सतारा	पाटान	शिरशिंगे
2034	सतारा	पाटान	शिवन्देश्वर
2035	सतारा	पाटान	तलिये
2036	सतारा	पाटान	थेंकल
2037	सतारा	पाटान	टोंडोशी
2038	सतारा	पाटान	तोरणे
2039	सतारा	पाटान	वाजेगांव
2040	सतारा	पाटान	वाल्वेन
2041	सतारा	पाटान	वैन
2042	सतारा	पाटान	वानज़ोल
2043	सतारा	पाटान	वटोले
2044	सतारा	पाटान	वाघाणे

2045	सतारा	पाटान	ज़डोली
2046	सतारा	पाटान	ज़कादे
2047	सतारा	सतारा	अगुडेवाडी
2048	सतारा	सतारा	अकले
2049	सतारा	सतारा	अलावाडी
2050	सतारा	सतारा	अटाली
2051	सतारा	सतारा	भंभावली
2052	सतारा	सतारा	बोपोशी
2053	सतारा	सतारा	चालकेवाडी
2054	सतारा	सतारा	चिखेली
2055	सतारा	सतारा	चिंचाणी
2056	सतारा	सतारा	धवली
2057	सतारा	सतारा	दीधावले
2058	सतारा	सतारा	गोगावलेवाडी
2059	सतारा	सतारा	जम्भे
2060	सतारा	सतारा	ज्योतिबाचीवाडी
2061	सतारा	सतारा	कामथी टीसतारा .
2062	सतारा	सतारा	काटावाडी ख.
2063	सतारा	सतारा	केलावली
2064	सतारा	सतारा	खाडेगांव
2065	सतारा	सतारा	कुरुलबाजी
2066	सतारा	सतारा	कुस ख.
2067	सतारा	सतारा	नवली
2068	सतारा	सतारा	निगुडामल
2069	सतारा	सतारा	नाइट्राल
2070	सतारा	सतारा	परम्बे
2071	सतारा	सतारा	पटेघर
2072	सतारा	सतारा	रायघर
2073	सतारा	सतारा	संदावली
2074	सतारा	सतारा	सवाली
2075	सतारा	सतारा	टकावली
2076	सतारा	सतारा	वोघर
2077	सतारा	सतारा	वैले
2078	सतारा	सतारा	वेनेखोल
2079	सतारा	सतारा	यवतेश्वर
2080	सतारा	वाई	अभेपुरी

2081	सतारा	वाई	अकोशी
2082	सतारा	वाई	आसगांव
2083	सतारा	वाई	बालाकवडी
2084	सतारा	वाई	भिवाडी
2085	सतारा	वाई	चोरचिवाडी
2086	सतारा	वाई	दुइचीवाडी
2087	सतारा	वाई	गढवेवाडी
2088	सतारा	वाई	घेराकेलांजा
2089	सतारा	वाई	गोलेगांव
2090	सतारा	वाई	गोवे
2091	सतारा	वाई	जाम्भाली
2092	सतारा	वाई	जांभुलाने
2093	सतारा	वाई	जोर
2094	सतारा	वाई	खवाली
2095	सतारा	वाई	किरोडे
2096	सतारा	वाई	कोचलेवाडी
2097	सतारा	वाई	कोंडावले
2098	सतारा	वाई	कोंधावली बी.के.
2099	सतारा	वाई	कोंधावली ख.
2100	सतारा	वाई	नंदगाने
2101	सतारा	वाई	ओहोली
2102	सतारा	वाई	पंचपुतेवाडी
2103	सतारा	वाई	परतावाडी
2104	सतारा	वाई	उलूंब
2105	सतारा	वाई	वडोली
2106	सतारा	वाई	वासोले
2107	सतारा	वाई	वडाचीवाडी
2108	सतारा	वाई	वाशिवली
2109	सतारा	वाई	येरूली
2110	सिंधुदुर्ग	देवगढ	अरे
2111	सिंधुदुर्ग	देवगढ	चिफेड
2112	सिंधुदुर्ग	देवगढ	धलावली
2113	सिंधुदुर्ग	देवगढ	गधिताम्हणे
2114	सिंधुदुर्ग	देवगढ	हडपिड
2115	सिंधुदुर्ग	देवगढ	खुडी
2116	सिंधुदुर्ग	देवगढ	कुवले

2117	सिंधुदुर्ग	देवगढ	लिंगदल
2118	सिंधुदुर्ग	देवगढ	महालुंगे
2119	सिंधुदुर्ग	देवगढ	नाद
2120	सिंधुदुर्ग	देवगढ	नीमतवाडी
2121	सिंधुदुर्ग	देवगढ	फानसगांव
2122	सिंधुदुर्ग	देवगढ	पोभुर्ले
2123	सिंधुदुर्ग	देवगढ	रेबावली
2124	सिंधुदुर्ग	देवगढ	सलाशी
2125	सिंधुदुर्ग	देवगढ	शेरिघेरा कामटे
2126	सिंधुदुर्ग	देवगढ	शेवारे
2127	सिंधुदुर्ग	देवगढ	शिरावली
2128	सिंधुदुर्ग	देवगढ	तम्बलडेग
2129	सिंधुदुर्ग	देवगढ	वाघिवारे
2130	सिंधुदुर्ग	देवगढ	वेलगवे
2131	सिंधुदुर्ग	कांकावली	अयनाल
2132	सिंधुदुर्ग	कांकावली	भैरवगांव
2133	सिंधुदुर्ग	कांकावली	भरनी
2134	सिंधुदुर्ग	कांकावली	भिरावंडे
2135	सिंधुदुर्ग	कांकावली	दमरे
2136	सिंधुदुर्ग	कांकावली	दारिस्ते
2137	सिंधुदुर्ग	कांकावली	दारुम
2138	सिंधुदुर्ग	कांकावली	धारेश्वर
2139	सिंधुदुर्ग	कांकावली	डिगावले
2140	सिंधुदुर्ग	कांकावली	गांधीनगर
2141	सिंधुदुर्ग	कांकावली	घोसारी
2142	सिंधुदुर्ग	कांकावली	हरकुल ख.
2143	सिंधुदुर्ग	कांकावली	हुम्बराने
2144	सिंधुदुर्ग	कांकावली	जांभलगांव
2145	सिंधुदुर्ग	कांकावली	जंभलनगर
2146	सिंधुदुर्ग	कांकावली	कलासुली
2147	सिंधुदुर्ग	कांकावली	कसावन
2148	सिंधुदुर्ग	कांकावली	कोलोशी
2149	सिंधुदुर्ग	कांकावली	कोंडेय
2150	सिंधुदुर्ग	कांकावली	कुंभवडे
2151	सिंधुदुर्ग	कांकावली	मेन
2152	सिंधुदुर्ग	कांकावली	नागसावंतवाडी

2153	सिंधुदुर्ग	कांकावली	नारदवे
2154	सिंधुदुर्ग	कांकावली	नटल
2155	सिंधुदुर्ग	कांकावली	ओसरगांव
2156	सिंधुदुर्ग	कांकावली	ओझाराम
2157	सिंधुदुर्ग	कांकावली	फोंदाघाट
2158	सिंधुदुर्ग	कांकावली	पिंपल
2159	सिंधुदुर्ग	कांकावली	पिसे कामते
2160	सिंधुदुर्ग	कांकावली	रामेश्वरनगर
2161	सिंधुदुर्ग	कांकावली	रांजणगांव
2162	सिंधुदुर्ग	कांकावली	सवदव
2163	सिंधुदुर्ग	कांकावली	शेरपे
2164	सिंधुदुर्ग	कांकावली	शिरावल
2165	सिंधुदुर्ग	कांकावली	तारांडेल
2166	सिंधुदुर्ग	कांकावली	उत्तर बजार पेठ
2167	सिंधुदुर्ग	कांकावली	वरवडे
2168	सिंधुदुर्ग	कांकावली	वैनगानी
2169	सिंधुदुर्ग	कांकावली	येवतेश्वरगांव
2170	सिंधुदुर्ग	कुदाल	अकेरी
2171	सिंधुदुर्ग	कुदाल	अम्बेरी
2172	सिंधुदुर्ग	कुदाल	अंजिवाडे
2173	सिंधुदुर्ग	कुदाल	अवलेगांव
2174	सिंधुदुर्ग	कुदाल	भडगांव बी.के.
2175	सिंधुदुर्ग	कुदाल	भडगांव खा.
2176	सिंधुदुर्ग	कुदाल	भरनी
2177	सिंधुदुर्ग	कुदाल	भट्टगांव
2178	सिंधुदुर्ग	कुदाल	भुतवाड
2179	सिंधुदुर्ग	कुदाल	चैफ़ेली
2180	सिंधुदुर्ग	कुदाल	दुर्गानगर
2181	सिंधुदुर्ग	कुदाल	गांधीग्राम
2182	सिंधुदुर्ग	कुदाल	गवलगांव
2183	सिंधुदुर्ग	कुदाल	घडीगांव
2184	सिंधुदुर्ग	कुदाल	घोटागे
2185	सिंधुदुर्ग	कुदाल	गिरगांव
2186	सिंधुदुर्ग	कुदाल	गोथोस
2187	सिंधुदुर्ग	कुदाल	हिरलोक
2188	सिंधुदुर्ग	कुदाल	जाम्भवदे

2189	सिंधुदुर्ग	कुदाल	कडावल
2190	सिंधुदुर्ग	कुदाल	कालेली
2191	सिंधुदुर्ग	कुदाल	कंदुली
2192	सिंधुदुर्ग	कुदाल	केरावडे केनरूर.
2193	सिंधुदुर्ग	कुदाल	किनलोस
2194	सिंधुदुर्ग	कुदाल	कुपवाडे
2195	सिंधुदुर्ग	कुदाल	कुसागांव
2196	सिंधुदुर्ग	कुदाल	मडगांव
2197	सिंधुदुर्ग	कुदाल	मोर
2198	सिंधुदुर्ग	कुदाल	मुद्याचा कोंड
2199	सिंधुदुर्ग	कुदाल	मुनागी
2200	सिंधुदुर्ग	कुदाल	नरउर
2201	सिंधुदुर्ग	कुदाल	नेरूर केनरूर.
2202	सिंधुदुर्ग	कुदाल	नीलेली
2203	सिंधुदुर्ग	कुदाल	निरुखे
2204	सिंधुदुर्ग	कुदाल	निवाजे
2205	सिंधुदुर्ग	कुदाल	पडाव
2206	सिंधुदुर्ग	कुदाल	पांडुर
2207	सिंधुदुर्ग	कुदाल	पंग्राड
2208	सिंधुदुर्ग	कुदाल	पुलस
2209	सिंधुदुर्ग	कुदाल	रुमडगांव
2210	सिंधुदुर्ग	कुदाल	साकिडे
2211	सिंधुदुर्ग	कुदाल	शिवपुर
2212	सिंधुदुर्ग	कुदाल	सोनावडे तरफ कलसुली
2213	सिंधुदुर्ग	कुदाल	तालीगांव
2214	सिंधुदुर्ग	कुदाल	तेंदोली
2215	सिंधुदुर्ग	कुदाल	उपवाडे
2216	सिंधुदुर्ग	कुदाल	वाडोस
2217	सिंधुदुर्ग	कुदाल	वालावल
2218	सिंधुदुर्ग	कुदाल	वाई
2219	सिंधुदुर्ग	कुदाल	वासोली
2220	सिंधुदुर्ग	सावंतवाडी	अंबेगांव
2221	सिंधुदुर्ग	सावंतवाडी	अंबोली
2222	सिंधुदुर्ग	सावंतवाडी	अरोस
2223	सिंधुदुर्ग	सावंतवाडी	असनिये
2224	सिंधुदुर्ग	सावंतवाडी	बाँदा

2225	सिंधुदुर्ग	सावंतवाडी	बावलाट
2226	सिंधुदुर्ग	सावंतवाडी	भोम
2227	सिंधुदुर्ग	सावंतवाडी	ब्राह्मणपत
2228	सिंधुदुर्ग	सावंतवाडी	चराथे
2229	सिंधुदुर्ग	सावंतवाडी	चौकुल
2230	सिंधुदुर्ग	सावंतवाडी	दाभिल
2231	सिंधुदुर्ग	सावंतवाडी	डंडेली
2232	सिंधुदुर्ग	सावंतवाडी	दानोली
2233	सिंधुदुर्ग	सावंतवाडी	डेगवे
2234	सिंधुदुर्ग	सावंतवाडी	देवसु
2235	सिंधुदुर्ग	सावंतवाडी	डिंग्रे
2236	सिंधुदुर्ग	सावंतवाडी	डोंगरपाल
2237	सिंधुदुर्ग	सावंतवाडी	फैनवाडे
2238	सिंधुदुर्ग	सावंतवाडी	गैलेल
2239	सिंधुदुर्ग	सावंतवाडी	जेले
2240	सिंधुदुर्ग	सावंतवाडी	घराप
2241	सिंधुदुर्ग	सावंतवाडी	गुलदुवे
2242	सिंधुदुर्ग	सावंतवाडी	कलंबिस्ट
2243	सिंधुदुर्ग	सावंतवाडी	करिवाडे
2244	सिंधुदुर्ग	सावंतवाडी	केगाड
2245	सिंधुदुर्ग	सावंतवाडी	केसरी
2246	सिंधुदुर्ग	सावंतवाडी	कोनस
2247	सिंधुदुर्ग	सावंतवाडी	कोंडूर
2248	सिंधुदुर्ग	सावंतवाडी	कुंभवडे
2249	सिंधुदुर्ग	सावंतवाडी	कुंकेरी
2250	सिंधुदुर्ग	सावंतवाडी	मडखोल
2251	सिंधुदुर्ग	सावंतवाडी	मदुरा
2252	सिंधुदुर्ग	सावंतवाडी	मझगांव
2253	सिंधुदुर्ग	सावंतवाडी	मसूर
2254	सिंधुदुर्ग	सावंतवाडी	नेने
2255	सिंधुदुर्ग	सावंतवाडी	निरूखे
2256	सिंधुदुर्ग	सावंतवाडी	ओवलिये
2257	सिंधुदुर्ग	सावंतवाडी	पडवे
2258	सिंधुदुर्ग	सावंतवाडी	पडवे मझगांव
2259	सिंधुदुर्ग	सावंतवाडी	पारपोली
2260	सिंधुदुर्ग	सावंतवाडी	रोनापाल

2261	सिंधुदुर्ग	सावंतवाडी	संगेली
2262	सिंधुदुर्ग	सावंतवाडी	सरमाले
2263	सिंधुदुर्ग	सावंतवाडी	सतारदा
2264	सिंधुदुर्ग	सावंतवाडी	सटेली तरफ सतारदा
2265	सिंधुदुर्ग	सावंतवाडी	सावंतवाडी (एमसीएल)
2266	सिंधुदुर्ग	सावंतवाडी	सावरवाड
2267	सिंधुदुर्ग	सावंतवाडी	शिरशिगे
2268	सिंधुदुर्ग	सावंतवाडी	तम्बोली
2269	सिंधुदुर्ग	सावंतवाडी	उडेली
2270	सिंधुदुर्ग	सावंतवाडी	वर्ले
2271	सिंधुदुर्ग	वैभववाडी	अचिरने
2272	सिंधुदुर्ग	वैभववाडी	ऐनारी
2273	सिंधुदुर्ग	वैभववाडी	अखावने
2274	सिंधुदुर्ग	वैभववाडी	एक नियम
2275	सिंधुदुर्ग	वैभववाडी	भट्टीवाडी
2276	सिंधुदुर्ग	वैभववाडी	भोम
2277	सिंधुदुर्ग	वैभववाडी	भुई बवाडा
2278	सिंधुदुर्ग	वैभववाडी	भुयाडेवाडी
2279	सिंधुदुर्ग	वैभववाडी	जाम्भवदे
2280	सिंधुदुर्ग	वैभववाडी	जामदारवाडी
2281	सिंधुदुर्ग	वैभववाडी	करुल
2282	सिंधुदुर्ग	वैभववाडी	खंबाले
2283	सिंधुदुर्ग	वैभववाडी	कुम्हारी
2284	सिंधुदुर्ग	वैभववाडी	कुम्हारवाडी
2285	सिंधुदुर्ग	वैभववाडी	कुंभवडे
2286	सिंधुदुर्ग	वैभववाडी	कुरली
2287	सिंधुदुर्ग	वैभववाडी	मधलीवाडी
2288	सिंधुदुर्ग	वैभववाडी	मांडवकरवाडी
2289	सिंधुदुर्ग	वैभववाडी	मोहितेवाडी
2290	सिंधुदुर्ग	वैभववाडी	माउंड
2291	सिंधुदुर्ग	वैभववाडी	नारकरवाडी
2292	सिंधुदुर्ग	वैभववाडी	नेवले
2293	सिंधुदुर्ग	वैभववाडी	नेर्ले
2294	सिंधुदुर्ग	वैभववाडी	निम अरुले
2295	सिंधुदुर्ग	वैभववाडी	पलांडेवाडी
2296	सिंधुदुर्ग	वैभववाडी	पिंपलवाडी

2297	सिंधुदुर्ग	वैभववाडी	रिंगेवाडी
2298	सिंधुदुर्ग	वैभववाडी	सदुरे
2299	सिंधुदुर्ग	वैभववाडी	सांगुलवाडी
2300	सिंधुदुर्ग	वैभववाडी	शिराले
2301	सिंधुदुर्ग	वैभववाडी	टेम्बेवाडी
2302	सिंधुदुर्ग	वैभववाडी	तिरवडे तरफ खारेपाटन
2303	सिंधुदुर्ग	वैभववाडी	तिरवडे तरफ साउंडल
2304	सिंधुदुर्ग	वैभववाडी	उपले
2305	सिंधुदुर्ग	वैभववाडी	वाभावे
2306	सिंधुदुर्ग	वैभववाडी	वयंबोशी
2307	सिंधुदुर्ग	वैभववाडी	येडगांव
2308	ठाणे	मुरबाड	अगाशी
2309	ठाणे	मुरबाड	अलावे
2310	ठाणे	मुरबाड	अम्बे टेंभे
2311	ठाणे	मुरबाड	अंबेले ख.
2312	ठाणे	मुरबाड	असोसे
2313	ठाणे	मुरबाड	आवलेगांव
2314	ठाणे	मुरबाड	भोरंडे
2315	ठाणे	मुरबाड	चंद्रपुर
2316	ठाणे	मुरबाड	चिराड
2317	ठाणे	मुरबाड	डेहरी
2318	ठाणे	मुरबाड	देवघर
2319	ठाणे	मुरबाड	दीवानपाडा
2320	ठाणे	मुरबाड	डोंगर न्हावे
2321	ठाणे	मुरबाड	दुधानौली
2322	ठाणे	मुरबाड	एकलहरे
2323	ठाणे	मुरबाड	फंगालोशी
2324	ठाणे	मुरबाड	फंगने
2325	ठाणे	मुरबाड	फंगुलगव्हान
2326	ठाणे	मुरबाड	गणेशपुर
2327	ठाणे	मुरबाड	घोराले
2328	ठाणे	मुरबाड	गोरखगढ
2329	ठाणे	मुरबाड	गोरेगांव
2330	ठाणे	मुरबाड	हिरेघर
2331	ठाणे	मुरबाड	इनडे
2332	ठाणे	मुरबाड	जंभुडे

2333	ठाणे	मुरबाड	काचकोली
2334	ठाणे	मुरबाड	कलंबन मु
2335	ठाणे	मुरबाड	कलंबे
2336	ठाणे	मुरबाड	कन्हौल
2337	ठाणे	मुरबाड	करावले
2338	ठाणे	मुरबाड	खानिवरे
2339	ठाणे	मुरबाड	खरशेत उम्त्रोली
2340	ठाणे	मुरबाड	खेवरे
2341	ठाणे	मुरबाड	खोपीवली
2342	ठाणे	मुरबाड	खुटाल बांगला
2343	ठाणे	मुरबाड	खुटाल बडगांव
2344	ठाणे	मुरबाड	खुटारवाडीगांव
2345	ठाणे	मुरबाड	कोचरे बी.के.
2346	ठाणे	मुरबाड	कोले
2347	ठाणे	मुरबाड	कोलोशी
2348	ठाणे	मुरबाड	मड
2349	ठाणे	मुरबाड	मालेगांव
2350	ठाणे	मुरबाड	मनगांव
2351	ठाणे	मुरबाड	मेरडी
2352	ठाणे	मुरबाड	मिलहे
2353	ठाणे	मुरबाड	मोहघर
2354	ठाणे	मुरबाड	मोहघर
2355	ठाणे	मुरबाड	मोरगांव
2356	ठाणे	मुरबाड	मोरोशी
2357	ठाणे	मुरबाड	नंदगांव
2358	ठाणे	मुरबाड	न्याहाडी
2359	ठाणे	मुरबाड	पडाले
2360	ठाणे	मुरबाड	पालू
2361	ठाणे	मुरबाड	पटगांव
2362	ठाणे	मुरबाड	पावले
2363	ठाणे	मुरबाड	पेंढारी
2364	ठाणे	मुरबाड	पिंपल
2365	ठाणे	मुरबाड	रामपुर
2366	ठाणे	मुरबाड	राव
2367	ठाणे	मुरबाड	सजई
2368	ठाणे	मुरबाड	सजगांव

2369	ठाणे	मुरबाड	सावरने
2370	ठाणे	मुरबाड	शाई
2371	ठाणे	मुरबाड	शिरावली
2372	ठाणे	मुरबाड	शिरोशी
2373	ठाणे	मुरबाड	सिद्धगढ
2374	ठाणे	मुरबाड	सोनावले
2375	ठाणे	मुरबाड	सोनगांव
2376	ठाणे	मुरबाड	तलेगांव
2377	ठाणे	मुरबाड	तालेखाल
2378	ठाणे	मुरबाड	तेम्भारे बी.के.
2379	ठाणे	मुरबाड	थिताबी तरफ वैशाखरे
2380	ठाणे	मुरबाड	उचले
2381	ठाणे	मुरबाड	उडालडॉन
2382	ठाणे	मुरबाड	उम्त्रोली ख.
2383	ठाणे	मुरबाड	वैशाखरे
2384	ठाणे	मुरबाड	विदेह
2385	ठाणे	मुरबाड	विद्यानगर
2386	ठाणे	मुरबाड	वल्हीवले
2387	ठाणे	मुरबाड	ज्रादघर
2388	ठाणे	शाहपुर	आदिवली
2389	ठाणे	शाहपुर	अघाई
2390	ठाणे	शाहपुर	अजनुप
2391	ठाणे	शाहपुर	अंबेखोर
2392	ठाणे	शाहपुर	अंबिवली
2393	ठाणे	शाहपुर	अंबिवली सो.
2394	ठाणे	शाहपुर	आसनगांव
2395	ठाणे	शाहपुर	अटगांव
2396	ठाणे	शाहपुर	आवले
2397	ठाणे	शाहपुर	बावरे
2398	ठाणे	शाहपुर	बलवंडी
2399	ठाणे	शाहपुर	बेदीसगांव
2400	ठाणे	शाहपुर	बेलवाड
2401	ठाणे	शाहपुर	बेंडेकोन
2402	ठाणे	शाहपुर	भगदल
2403	ठाणे	शाहपुर	भावसे
2404	ठाणे	शाहपुर	भिनार

2405	ठाणे	शाहपुर	भोरंडे
2406	ठाणे	शाहपुर	विरवाडी
2407	ठाणे	शाहपुर	बोरशेती ख
2408	ठाणे	शाहपुर	चंदे
2409	ठाणे	शाहपुर	चंद्रोटी
2410	ठाणे	शाहपुर	चारिव
2411	ठाणे	शाहपुर	चिखलेगांव
2412	ठाणे	शाहपुर	चिल्हर
2413	ठाणे	शाहपुर	चोंढे बी.के.
2414	ठाणे	शाहपुर	चोंधे ख.
2415	ठाणे	शाहपुर	दहागांव
2416	ठाणे	शाहपुर	दहीगांव
2417	ठाणे	शाहपुर	दलखान
2418	ठाणे	शाहपुर	डंड
2419	ठाणे	शाहपुर	दपुर
2420	ठाणे	शाहपुर	देहेन
2421	ठाणे	शाहपुर	ढकाने
2422	ठाणे	शाहपुर	धामनी
2423	ठाणे	शाहपुर	डिंभे
2424	ठाणे	शाहपुर	डोलखंब
2425	ठाणे	शाहपुर	दुघार
2426	ठाणे	शाहपुर	फुगले
2427	ठाणे	शाहपुर	गंडुलवाड
2428	ठाणे	शाहपुर	घनेपाडा
2429	ठाणे	शाहपुर	गोलभन
2430	ठाणे	शाहपुर	गुंडे
2431	ठाणे	शाहपुर	हेडवाली
2432	ठाणे	शाहपुर	हिंगलुड
2433	ठाणे	शाहपुर	जाम्भुलवाड
2434	ठाणे	शाहपुर	जरांडी
2435	ठाणे	शाहपुर	जुलवानी
2436	ठाणे	शाहपुर	कलमगांव
2437	ठाणे	शाहपुर	कालभोंडे
2438	ठाणे	शाहपुर	कनविंदे
2439	ठाणे	शाहपुर	कशती
2440	ठाणे	शाहपुर	कटबाओ

2441	ठाणे	शाहपुर	खराडे
2442	ठाणे	शाहपुर	खरडी
2443	ठाणे	शाहपुर	खारीवली
2444	ठाणे	शाहपुर	खातीवली
2445	ठाणे	शाहपुर	खोर
2446	ठाणे	शाहपुर	खोस्ते
2447	ठाणे	शाहपुर	खुटाडी
2448	ठाणे	शाहपुर	किनाइशेट
2449	ठाणे	शाहपुर	कोशिमबडे
2450	ठाणे	शाहपुर	कोठले
2451	ठाणे	शाहपुर	कोठारे
2452	ठाणे	शाहपुर	कुदशेत
2453	ठाणे	शाहपुर	कुकंभे
2454	ठाणे	शाहपुर	कुल्हे
2455	ठाणे	शाहपुर	लाहे
2456	ठाणे	शाहपुर	लवले
2457	ठाणे	शाहपुर	लेनाड बी.के.
2458	ठाणे	शाहपुर	लिंगायते
2459	ठाणे	शाहपुर	महुली
2460	ठाणे	शाहपुर	मल
2461	ठाणे	शाहपुर	मालेगांव
2462	ठाणे	शाहपुर	मामनोली
2463	ठाणे	शाहपुर	मोहिली
2464	ठाणे	शाहपुर	मोखवने
2465	ठाणे	शाहपुर	नदगाँव
2466	ठाणे	शाहपुर	नंदगांव
2467	ठाणे	शाहपुर	नारायणगांव
2468	ठाणे	शाहपुर	नेवारे
2469	ठाणे	शाहपुर	पचीवेयर
2470	ठाणे	शाहपुर	पल्हेडी
2471	ठाणे	शाहपुर	पल्शिन
2472	ठाणे	शाहपुर	पलसोली
2473	ठाणे	शाहपुर	पंचघर
2474	ठाणे	शाहपुर	पशाणे
2475	ठाणे	शाहपुर	पटोल
2476	ठाणे	शाहपुर	पेंढारघोल

2477	ठाणे	शाहपुर	पेंढारी
2478	ठाणे	शाहपुर	पिंपलपाडा
2479	ठाणे	शाहपुर	पिंगलवाडी
2480	ठाणे	शाहपुर	पिवाली
2481	ठाणे	शाहपुर	पुढे
2482	ठाणे	शाहपुर	रणविहिर
2483	ठाणे	शाहपुर	रतनढाले
2484	ठाणे	शाहपुर	सडकवाहल
2485	ठाणे	शाहपुर	सजीवली
2486	ठाणे	शाहपुर	साकडबाव
2487	ठाणे	शाहपुर	सखरौली
2488	ठाणे	शाहपुर	साकुर्ली
2489	ठाणे	शाहपुर	समझदार
2490	ठाणे	शाहपुर	सरलाम्बे
2491	ठाणे	शाहपुर	सावरोली बी.के.
2492	ठाणे	शाहपुर	सावरोली ख.
2493	ठाणे	शाहपुर	शेंडे
2494	ठाणे	शाहपुर	शिरोल
2495	ठाणे	शाहपुर	सुसरवाडी
2496	ठाणे	शाहपुर	ताहरपुर
2497	ठाणे	शाहपुर	तलवडे
2498	ठाणे	शाहपुर	तनासा
2499	ठाणे	शाहपुर	टेंभे
2500	ठाणे	शाहपुर	थून बी.के.
2501	ठाणे	शाहपुर	उमरखंड
2502	ठाणे	शाहपुर	उम्भराय
2503	ठाणे	शाहपुर	अम्नावेन
2504	ठाणे	शाहपुर	वाघिवली
2505	ठाणे	शाहपुर	वन्डरे
2506	ठाणे	शाहपुर	वरास्कोल
2507	ठाणे	शाहपुर	विशाला बी.के.
2508	ठाणे	शाहपुर	विशाला ख.
2509	ठाणे	शाहपुर	वावेघर
2510	ठाणे	शाहपुर	वेदवहल
2511	ठाणे	शाहपुर	वेहलोली बी.के.
2512	ठाणे	शाहपुर	वेहलोडे

2513	ठाणे	शाहपुर	बेलुक
2514	ठाणे	शाहपुर	विहिगांव
2515	ठाणे	शाहपुर	वाल्शेट
तमिलनाडु			
क्र.सं.	ज़िला	तालुका	ग्राम का नाम/अधिसूचित वन
1	कोयंबटूर	कोयंबटूर उत्तर	अनाइकट्टी (उत्तर)
2	कोयंबटूर	कोयंबटूर उत्तर	अनाइकट्टी (दक्षिण)
3	कोयंबटूर	कोयंबटूर उत्तर	थडगाम आर.एफ.
4	कोयंबटूर	कोयंबटूर उत्तर	वीरापांडी
5	कोयंबटूर	कोयंबटूर दक्षिण	बोलुवमपट्टी ब्लॉकII)
6	कोयंबटूर	कोयंबटूर दक्षिण	बूलुवमपट्टी ब्लॉकIII)
7	कोयंबटूर	मेट्टुपालयम	अनाइकट्टी नॉर्थ आर.एफ.
8	कोयंबटूर	मेट्टुपालयम	हुलिकल ड्रग आर.एफ.
9	कोयंबटूर	मेट्टुपालयम	जगनराय ढलान आर.एफ.
10	कोयंबटूर	मेट्टुपालयम	कल्लर आर.एफ.
11	कोयंबटूर	मेट्टुपालयम	कंदियूर आर.एफ.
12	कोयंबटूर	मेट्टुपालयम	मेलुर स्लोप आर.एफ.
13	कोयंबटूर	मेट्टुपालयम	नेल्लीथुराई और सुंदापट्टी आर.एफ.
14	कोयंबटूर	मेट्टुपालयम	नीलगिरि पूर्वी ढलान आर.एफ.
15	कोयंबटूर	मेट्टुपालयम	ओडंथुराई आर.एफ.
16	कोयंबटूर	मेट्टुपालयम	पिल्लूर ढलान आर.एफ.
17	कोयंबटूर	उदुमलाईपट्टी	अमरावती आर.एफ.
18	कोयंबटूर	उदुमलाईपट्टी	अमरावती आरअनामलाई /.एफ. .एफ.आर
19	कोयंबटूर	उदुमलाईपट्टी	अनामलाई आर.एफ.
20	कोयंबटूर	उदुमलाईपट्टी	अनामलाई आर.एफ.
21	कोयंबटूर	उदुमलाईपट्टी	कुदिरैयार और कुक्कल आर.एफ.
22	कोयंबटूर	उदुमलाईपट्टी	कुदिरैयार और कुक्कल आर.एफ.
23	कोयंबटूर	उदुमलाईपट्टी	मंजमपट्टी आर.एफ.
24	कोयंबटूर	वालपराई	वन के अंतर्गत क्षेत्र
25	कोयंबटूर	वालपराई	वन के अंतर्गत क्षेत्र
26	कोयंबटूर	वालपराई	वालपराई (टीपी)
27	कोयंबटूर	वालपराई	वालपराई (टीपी)
28	कोयंबटूर	वालपराई	वालपराई (टीपी)
29	कोयंबटूर	वालपराई	वालपराई (टीपी)
30	कोयंबटूर	वालपराई	वालपराई (टीपी)

31	डिंडीगुल	डिंडीगुल	अडालूर
32	डिंडीगुल	डिंडीगुल	एरुक्कलमलाई आर.एफ.
33	डिंडीगुल	डिंडीगुल	कन्निवाडी (टीपी)
34	डिंडीगुल	डिंडीगुल	कन्निवाडी (टीपी)
35	डिंडीगुल	डिंडीगुल	सिरुमलाई
36	डिंडीगुल	कोडईकनाल	अदुक्कम
37	डिंडीगुल	कोडईकनाल	कामानूर
38	डिंडीगुल	कोडईकनाल	किलक्कुचेट्टीपट्टी
39	डिंडीगुल	कोडईकनाल	कूक्कल
40	डिंडीगुल	कोडईकनाल	पचलूर
41	डिंडीगुल	कोडईकनाल	पेरियूर
42	डिंडीगुल	कोडईकनाल	थांडीगुडी
43	डिंडीगुल	कोडईकनाल	वडगाँची
44	डिंडीगुल	कोडईकनाल	वेलगावी
45	डिंडीगुल	ओडैनचतरम	वडगडु
46	कन्याकुमारी	अगस्त्येश्वरम	थेक्कुमलाई आरपश्चिम और) .एफ. (पूर्व)
47	कन्याकुमारी	कालकुलम	सुरुलाकोड
48	कन्याकुमारी	कालकुलम	वीरापुली एक्सटेंशन) .ओल्ड कुलासेकुकरापुम)
49	कन्याकुमारी	कालकुलम	वीरापुली आर.एफ.
50	कन्याकुमारी	कालकुलम	वेलिमालाई वन
51	कन्याकुमारी	थोवला	अरलवैमोड्डी (टीपी)
52	कन्याकुमारी	थोवला	असाम्बु आर.एफ.

53	कन्याकुमारी	थोवला	असाम्बु आर.एफ.
54	कन्याकुमारी	थोवला	अज़गियापांडियापुरम (टीपी)
55	कन्याकुमारी	थोवला	अज़गियापांडियापुरम (टीपी)
56	कन्याकुमारी	थोवला	चिरामदाम
57	कन्याकुमारी	थोवला	पोडगैमलाई आर.एफ.
58	कन्याकुमारी	थोवला	थडागमलाई आर.एफ.
59	कन्याकुमारी	थोवला	थडागमलाई आर.एफ.
60	कन्याकुमारी	थोवला	थेक्कुमलाई पूर्व
61	कन्याकुमारी	थोवला	थेक्कुमलाई पश्चिम
62	कन्याकुमारी	थोवला	थोवला
63	कन्याकुमारी	थोवला	वीरापुली आर.एफ.
64	कन्याकुमारी	थोवला	वेलिमलाई आर.एफ.
65	कन्याकुमारी	विलावनकोड	किलामलाई आर.एफ.
66	नीलगिरी	कुन्नूर	बरलियार
67	नीलगिरी	कुन्नूर	कुन्नूर
68	नीलगिरी	गुडलूर	गुडलूर (टीपी)
69	नीलगिरी	गुडलूर	मुदुमलाई
70	नीलगिरी	गुडलूर	नेल्लाकोट्टा
71	नीलगिरी	गुडलूर	ओ' वैली (टीपी)
72	नीलगिरी	गुडलूर	श्रीमदुरै
73	नीलगिरी	कोटागिरी	अराकोड
74	नीलगिरी	कोटागिरी	जैकनराय

75	नीलगिरी	कोटागिरी	कादिनामाला
76	नीलगिरी	कोटागिरी	केंगराई
77	नीलगिरी	कोटागिरी	कोनकराई
78	नीलगिरी	कोटागिरी	नंदीपुरम
79	नीलगिरी	कोटागिरी	नीलगिरि पूर्वी ढलान
80	नीलगिरी	कुंदह	किलकुंडा (टीपी)
81	नीलगिरी	कुंदह	किलकुंडा (टीपी)
82	नीलगिरी	कुंदह	किन्नक्कोरई
83	नीलगिरी	कुंदह	मेलकुंडाह
84	नीलगिरी	कुंदह	मुल्लिगुर
85	नीलगिरी	पंथलूर	नेलियालम (टीपी)
86	नीलगिरी	उधगमंडलम	एब्बानद
87	नीलगिरी	उधगमंडलम	कुक्कल
88	नीलगिरी	उधगमंडलम	मासिनागुडी
89	नीलगिरी	उधगमंडलम	नादुवत्तम (टीपी)
90	नीलगिरी	उधगमंडलम	शोलूर (टीपी)
91	थेनी	अंडीपट्टी	मेगामलाई
92	थेनी	बोडीनायकनुर	अहमलाई
93	थेनी	बोडीनायकनुर	बोडी हिल उत्तर
94	थेनी	बोडीनायकनुर	कोत्तागुडी
95	थेनी	उथमपलयम	एरासक्कानायकानु आर हिल्स
96	थेनी	उथमपलयम	राजमार्ग (टीपी)

97	थेनी	उथमपलयम	कूटनाचियार आर.एफ.
98	थेनी	उथमपलयम	मेलागुडालूर आर.एफ.
99	थेनी	उथमपलयम	पंडाराथुराई आर.एफ.
100	थेनी	उथमपलयम	सुरूली आर.एफ.
101	थेनी	उथमपलयम	वन्नाथीपराई आर.एफ.
102	तिरुनेलवेली	अम्बसमुद्रम	धर्मपुरातमम्
103	तिरुनेलवेली	अम्बसमुद्रम	पापनासम आर.एफ.
104	तिरुनेलवेली	अम्बसमुद्रम	पापनासम आर.एफ./मणिमुथारू (टीपी)
105	तिरुनेलवेली	अम्बसमुद्रम	सिंगमपट्टी जमींदार वन
106	तिरुनेलवेली	अम्बसमुद्रम	थेरकु विरावनल्लूर आर.एफ.
107	तिरुनेलवेली	नांगुनेरी	कालाकाडु (आर.एफ)
108	तिरुनेलवेली	नांगुनेरी	वडगराई
109	तिरुनेलवेली	शेनकोट्टुई	अचमपुदुर (टीपी)
110	तिरुनेलवेली	शेनकोट्टुई	अचमपुदुर (टीपी)
111	तिरुनेलवेली	शेनकोट्टुई	अचमपुदुर (टीपी)
112	तिरुनेलवेली	शेनकोट्टुई	पुलियाराय आर.एफ (भाग)
113	तिरुनेलवेली	शेनकोट्टुई	पुलियाराय आर.एफ. (भाग)
114	तिरुनेलवेली	शिवगिरी	शिवगिरी रिजर्व वन
115	तिरुनेलवेली	तेनकासी	कोर्टालम ढलान आर.एफ.
116	तिरुनेलवेली	तेनकासी	कडयानल्लूर ऊपरी ढलान
117	तिरुनेलवेली	तेनकासी	कडयानल्लूर ऊपरी ढलान/कंबानेरी पुडुकुडी
118	तिरुनेलवेली	तेनकासी	कृष्णापुरम आर.एफ.

119	तिरुनेलवेली	तेनकासी	वैरावनकुलम आर.एफ.
120	विरुधुनगर	राजपालयम	कोल्लनकोंडन आर.एफ.
121	विरुधुनगर	राजपालयम	कोथनकुलम आर.एफ.
122	विरुधुनगर	राजपालयम	सप्पानिपराम्बु (आर.एफ.)
123	विरुधुनगर	राजपालयम	सेत्तूर आर.एफ.
124	विरुधुनगर	राजपालयम	सेत्तूर आर.एफ.
125	विरुधुनगर	श्रीविल्लीपुतुर	खानसाबपुरम (उन्नीपथ आर.एफ.)
126	विरुधुनगर	श्रीविल्लीपुतुर	खानसाबपुरम (खानसापुरम आर.एफ.)
127	विरुधुनगर	श्रीविल्लीपुतुर	पिल्लैयारनाथम आर.एफ.
128	विरुधुनगर	श्रीविल्लीपुतुर	पुदुपट्टी आर.एफ.
129	विरुधुनगर	श्रीविल्लीपुतुर	श्रीविल्लीपुत्तूर आर.एफ.
130	विरुधुनगर	श्रीविल्लीपुतुर	श्रीविल्लीपुत्तूर आर.एफ.
131	विरुधुनगर	श्रीविल्लीपुतुर	सुंदरपांडियम (आर.एफ.)
132	विरुधुनगर	श्रीविल्लीपुतुर	वलैक्कुलम आर.एफ.
133	विरुधुनगर	श्रीविल्लीपुतुर	वलैक्कुलम आर.एफ.
134	विरुधुनगर	श्रीविल्लीपुतुर	वेंकटेश्वरपुरम आर.एफ.
135	विरुधुनगर	श्रीविल्लीपुतुर	वेंकटेश्वरपुरम आर.एफ.

टिप्पण: ग्राम या तालुका या जिला के नाम पर्यावरण, वन और जलवायु परिवर्तन मंत्रालय को उपलब्ध कराई गई जानकारी पर आधारित हैं। ग्राम के नाम में कोई त्रुटि या दोहराव, ग्राम की विस्तृत सूची (जिला, तालुका और सर्वेक्षण संख्या आदि) को संबंधित राज्य सरकार के इनपुट के आधार पर और अपडेट किया जाएगा।

MINISTRY OF ENVIRONMENT, FOREST AND CLIMATE CHANGE
NOTIFICATION

New Delhi, the 31st July, 2024

S.O. 3060(E).—The following draft notification, which the Central Government proposes to issue in exercise of the powers conferred by section 3 of the Environment (Protection) Act, 1986 (29 of 1986) is hereby published as required by sub-rule (3) of rule 5 of the Environment (Protection) Rules, 1986, for the information of the public likely to be affected thereby; and notice is hereby given that the said draft notification shall be taken into consideration for publishing final notification of Western Ghats Ecologically Sensitive Area in a phased manner either state-wise or through a combined single notification on or after the expiry of a period of sixty days from the date on which copies of the Gazette of India containing this notification are made available to the public;

Any person interested in making any objections or suggestions on the proposals contained in the draft notification may forward the same in writing, for consideration of the Central Government within the period so specified to the Secretary, Ministry of Environment, Forest and Climate Change, Indira Paryavaran Bhawan, Jorbagh Road, Ali Ganj, New Delhi-110003, or at e-mail address: esz-mef@nic.in.

Draft notification

WHEREAS, the Western Ghats is an important geological landform on the fringe of the west coast of India and it is the origin of Godavari, Krishna, Cauvery and a number of other rivers and extends over a distance of approximately 1500 kilometre from Tapti river in the north to Kanyakumari in the south with an average elevation of more than 600 metre and traverses through six States namely Gujarat, Maharashtra, Goa, Karnataka, Kerala and Tamil Nadu;

AND WHEREAS, the Western Ghats is a global biodiversity hotspot and a treasure of biological diversity and it harbours many endemic species of flowering plants, fishes, amphibians, reptiles, birds, mammals, invertebrates and others. It is also an important center of evolution of economically important domesticated plant species such as pepper, cardamom, cinnamom, mango and jackfruit;

AND WHEREAS, Western Ghats has many unique habitats which are home to a variety of endemic species of flora and fauna such as Myristica swamps, Lion tailed Macaque, Nilgiri Tahr, the Sholas, the flat-topped lateritic plateaus, and wetland and riverine ecosystems;

AND WHEREAS, UNESCO has included certain identified parts of Western Ghats in the UNESCO World Natural Heritage List because Western Ghats is a Centre of origin of many species as also home for rich endemic biodiversity and hence a cradle for biological evolution;

AND WHEREAS, the Western Ghats not only harbour rich biodiversity, but also support a population of approximately fifty million people and include areas of high human population density and therefore, there is a need to conserve and protect the unique biodiversity of Western Ghats while allowing for sustainable and inclusive development of the region. Some parts of the Western Ghats are prone to or highly susceptible to landslide hazards thus requiring special measures of protection and mitigation;

AND WHEREAS, the Ministry constituted a High-Level Working Group to study the ecology, environmental integrity and holistic development of the Western Ghats, given their rich and unique biodiversity. The group was tasked with taking a comprehensive view of the issues involved, aiming to harmonize environmental and biodiversity protection with the needs and aspirations of local and indigenous people. Additionally, the High Level Working Group was to focus on sustainable development and the environmental integrity of the region, suggesting steps and a way forward to prevent further degradation of the fragile ecology of the Western Ghats;

AND WHEREAS, the High Level Working Group had since submitted its report to the Ministry on 15th April, 2013 which was kept in the public domain seeking comments or views of concerned stakeholders and was also sent to the concerned six State Governments of the Western Ghats region namely, Gujarat, Maharashtra, Goa, Karnataka, Kerala and Tamil Nadu for their considered comments or views on the report;

AND WHEREAS, the High Level Working Group has identified approximately thirty-seven percent of the Western Ghats as ecologically sensitive which covers an area of 59,940 square kilometre of natural landscape of Western Ghats and represents a continuous band of natural vegetation extending over a horizontal distance of 1,500 kilometre and is spread across six states of Western Ghats region namely, Gujarat, Maharashtra, Goa, Karnataka, Kerala and Tamil Nadu and includes Protected Areas and World Heritage Sites of Western Ghats and the High Level Working Group has recommended prohibition or regulation of identified projects and activities in the Western Ghats Ecologically Sensitive Areas which have maximum interventionist and destructive impacts on ecosystems;

AND WHEREAS, the Ministry vide O.M No. 1-4/2012 – RE (Pt.), dated the 20th December 2013, had *inter-alia* sought suggestions from the State Governments on modifications in the boundary of the Ecologically Sensitive Area as identified by the High Level Working Group on the basis of physical verification;

AND WHEREAS, the State Government of Kerala had earlier undertaken the exercise of demarcating Ecologically Sensitive Areas in the state by physical verification. The Ecologically Sensitive Area recommended by the Kerala State Government is spread over an area of 9,993.7 square kilometers, which includes 9,107 square kilometers of forest area and 886.7 square kilometers of non-forest area, and thus the Ecologically Sensitive Area in the Kerala State is 9,993.7 square kilometers, compared to the 13,108 square kilometers recommended by the High-Level Working Group;

AND WHEREAS, earlier the Ministry issued a draft notification vide S. O. No. 733 (E), dated the 10th March 2014, declaring Ecologically Sensitive Area in the Western Ghats taking into account the Ecologically Sensitive Area demarcated by Kerala Government for the State of Kerala instead of Ecologically Sensitive Area recommended by High Level Working Group for the State, while for other States of Western Ghats region the Ecologically sensitive Area recommended by the High Level Working Group was considered;

AND WHEREAS, while responding to the said draft notification number S.O. 733 (E), dated the 10th March, 2014 some of the States of Western Ghats region had sought an opportunity to undertake demarcation of Ecologically Sensitive Area by physical verification and the same was accorded by the Central Government vide letter dated the 9th June, 2014 except for the State of Kerala;

AND WHEREAS, the Central Government had convened meetings of the State Environment and Forest Ministers of the Western Ghat region on the 7th July, 2015 and Members of Parliament of Western Ghats region on the 3rd August, 2015 to review the progress of demarcation of Ecologically Sensitive Area by physical verification and also to address the apprehensions /concerns expressed by the State Governments and the various stakeholders of Western Ghats from time to time;

AND WHEREAS, the representatives of the State Governments of Western Ghats region had informed during the meeting held on the 7th July, 2015 that demarcation of Ecologically Sensitive Area by physical verification is in advanced stages of completeness;

AND WHEREAS, it was resolved in both the meetings to clarify that there will be no displacement or dislocation of the local people living in habitations within the Ecologically Sensitive Areas demarcated in the Western Ghats and practicing of agriculture and plantation activity shall also not be affected due to the provisions contained in the draft notification;

AND WHEREAS, the Central Government convened a meeting with the Members of Parliament of the Western Ghats region on 11th August, 2016 and decided that the Draft Notification dated 4th September, 2015 would be the basis for further discussion to finalize it;

AND WHEREAS, the Central Government convened a meeting with concerned State Govt. representatives in the Ministry on 11th April, 2018 and decided that the Draft Notification dated 27th February, 2017 would be the basis for further discussion and accordingly the draft Notification No. S.O. 5135(E) dated 3rd October, 2018 was issued for stakeholder consultation;

AND WHEREAS, the Central Government convened meetings with concerned State Govt. representatives to discuss the draft at various forum including the highest level on 15th February, 2019; 21st May, 2020; 23rd November, 2021; and 3rd-4th December, 2021; wherein various objections, comments and suggestions were received from the State Government on the draft notification no. S.O. 5135(E) dated 3rd October, 2018;

AND WHEREAS, in order to address the issues raised by the State Governments, the Ministry of Environment, Forest and Climate Change constituted a Committee vide O.M. dated the 18th April, 2022 to re-examine the suggestions of the six State Governments in a holistic manner, keeping in view the conservation aspects of the disaster prone pristine ecosystem, and the rights, privileges, needs and developmental aspirations of the region;

AND WHEREAS, the Committee observed that the time given for submission of the report of the Committee is inadequate in view of the complexity of the task and consequently the draft notification no. S.O. 5135(E) dated 3rd October, 2018 on 30th June 2022 could not attain finality;

AND WHEREAS, the Central Government and Expert Committee held meetings with Western Ghats States to discuss the 5th draft notification at various forum including the highest level on 11th July, 2022; 30th August, 2022; 17th-19th January, 2023; 17th-19th May, 2023; 1st- 6th June, 2023; 18th - 19th July, 2023; 16th-20th

August, 2023; 14th-17th October, 2023 and 26th- 28th March, 2024; wherein various objections, comments and suggestions were received from the States on this draft notification;

AND WHEREAS, the said Committee is addressing the issues raised by the States in the Western Ghats region on discrepancies or information gaps in the draft notification published vide S.O. 3072(E) dated the 6th July, 2022, on the correct names and area of villages to be included in the Ecologically Sensitive Area. The Committee is also examining the suggestions received from the State Governments;

NOW, THEREFORE, in exercise of the powers conferred by section 3 of the Environment (Protection) Act, 1986 (29 of 1986) and sub-rule (3) of rule 5 of the Environment (Protection) Rules, 1986, the Central Government hereby notifies the Western Ghats Ecologically Sensitive Area spread across six States namely, Gujarat, Maharashtra, Goa, Karnataka, Kerala and Tamil Nadu. The state wise details of identified areas are appended in **Annexure-A** of this notification.

2. Boundary and Description of Western Ghats Ecologically Sensitive Area. - (1) The boundary descriptions of Eco-sensitive Area as recommended by High Level Working Group is as under: -

(a) The State wise map of the portion of the Eco-sensitive Area in each State excluding Kerala is appended as **Annexure – B1 to B5**;

(b) The State wise list of villages falling within the Eco-sensitive Area along with respective Districts and Talukas is appended as **Annexure-C**.

(2) The Eco-sensitive Area in the State of Kerala covers an area of 9,993.7 square kilometer, including 9,107 square kilometers of forest area and 886.7 square kilometers of non-forest area. The detailed village-wise boundary descriptions of the Eco-sensitive Area, along with its cadastral map proposed by the State Government is available on the website of the Kerala State Biodiversity Board.

3. Projects and activities to be prohibited or regulated in the Eco-sensitive Area.- (1) The following categories of projects and activities shall be prohibited in Western Ghats Eco-sensitive Area except those proposals which have been received by Expert Appraisal Committees or the Ministry of Environment, Forest and Climate Change or State Level Expert Appraisal Committees or the State Level Environment Impact Assessment Authorities before the 17th April, 2013 the date on which the High Level Working Group report was uploaded on the website of the Ministry and are pending consideration and such proposals shall be dealt in accordance with the guidelines and rules in existence at that time.

(a) **Mining.**- There shall be a complete ban on mining, quarrying and sand mining in Ecologically Sensitive Area and all existing mines shall be phased out within five years from the date of issue of the final notification or on the expiry of the existing mining lease, and whichever is earlier.

(b) **Thermal power plants.**- No new thermal power projects and expansion of existing plants shall be allowed in the Ecologically Sensitive Area.

(c) **Industry.**- All new 'Red' category of industries as specified by the Central Pollution Control Board or State Pollution Control Board and the expansion of such existing industries shall be banned and the list of 'Red' category of industries shall be as specified by the Central Pollution Control Board; provided that all existing 'Red' category of industries including health care establishments shall continue in Ecologically Sensitive Area under the applicable rules and regulations.

(d) **Building, construction, township and area development projects.**- All new and expansion projects of building and construction with built up area of 20,000 square metres and above and all new and expansion townships and area development projects with an area of 50 hectares and above or with built up area of 1,50,000 square metres and above shall be prohibited and there shall be no restriction on repair or extension or renovation of existing residential houses in the Eco-sensitive Area as per prevailing laws and regulations.

Note: (1) All existing health care establishments can continue in Eco-sensitive Area and proposed Primary Health Centres established as per laws and regulations. 2 No restriction in change in ownership of property.

(2) **The following categories of projects and activities shall be regulated as given below:** - (a) Hydropower projects- New Hydropower projects shall be allowed as per the Environment Impact Assessment notification, published *vide* number S.O. 1533 (E), dated the 14th September, 2006, subject to the following conditions, namely: -

(i) uninterrupted ecological flow of at least thirty percent of the rivers flow in lean season, till a comprehensive study establishes individual baselines for each project;

(ii) a cumulative study which assesses the impact of each project on the flow pattern of the rivers and forest and biodiversity loss; and

- (iii) the minimum distance between one project and the other is maintained at three kilometre and not more than fifty percent of the river basin is affected at any time,
- (b) The “Orange/White” category of Industries as specified by the Central Pollution Control Board or State Pollution Control Board shall be allowed with strict compliance of environmental regulations but all efforts shall be made to promote industries with low environmental impacts.
- (c) In the case of activities that are covered in the schedule to the Environment Impact Assessment notification number S.O. 1533 (E), dated 14th September, 2006, published by the erstwhile Ministry of Environment and Forests and are falling in the Eco-sensitive Area, except the projects and activities which are specifically prohibited under sub-para (1) shall be scrutinised and assessed for cumulative impacts and development needs before considering for prior environmental clearance by the Ministry under the provisions of the said notification.
- (d) In particular and without prejudice to the provisions of the relevant Acts, in cases of diversion of forest land for non-forestry purposes in the Eco-sensitive Area, all information of the project, from application stage to approval shall be placed in the public domain on the website of the Ministry of Environment, Forest and Climate Change and of the Forest Department of the respective States.
- (e) The requirements of prior informed consent under the Scheduled Tribes and other Traditional Forest Dwellers (Recognition of Forest Rights) Act, 2006 (2 of 2007) shall be complied with and the consent of Gram Sabha for undertaking projects and activities shall be mandatory.

4. Implementation and Monitoring mechanism.— (1) The responsibility for monitoring and enforcement of provisions of this notification shall be with the concerned State Governments of Western Ghats region and the State Governments shall ensure placing of required mechanisms for effective monitoring and enforcement of restrictions in the Eco-sensitive Area and while placing such mechanisms, the State Governments shall *inter alia* ensure strengthening of existing regulatory institutions and processes, and participation and involvement of local communities in decision making and the details of such mechanisms shall be shared by the concerned State Governments with the Ministry of Environment, Forest and Climate Change .

(2) A Decision Support and Monitoring Centre for Western Ghats shall be established by the Ministry of Environment, Forest and Climate Change in collaboration with the six State Governments of the Western Ghats region which shall assess and report on the status of ecology of Western Ghats on regular basis and provide decision support facility in the implementation of the provisions of this notification and shall also facilitate mechanisms for scientific decision making and strengthening enforcement.

(3) The post clearance monitoring of projects and activities allowed in the Ecologically Sensitive Area shall be carried out by the concerned State Government, State Pollution Control Board and the Regional Office of the Ministry and all projects in the Eco-sensitive Area which have been given Environmental Clearance or Forest Clearance shall be monitored at least once a year by the concerned Regional Office of the Ministry of Environment, Forest and Climate Change.

(4) All projects in the Eco-sensitive Area which have been given consent to establish or Operate under the Water (Prevention and Control of Pollution) Act, 1974 (6 of 1974) or the Air (Prevention and Control of Pollution) Act, 1981 (14 of 1981) shall be monitored at least once a year by the concerned State Pollution Control Board and the concerned State Governments shall prepare ‘State of Health Report’ in respect of Western Ghats region falling within their jurisdiction on an annual basis giving inter-alia the details of steps taken in monitoring and enforcement of provisions of this notification and make the same available in public domain.

5. Action for contravention.- In case of any contravention of the provisions of this notification, action under the provisions of the Environment (Protection) Act, 1986 (29 of 1986) and other relevant statutes shall be taken accordingly.

6. The provisions in this notification shall be subject to the final orders of the court in pending litigation.

7. The provisions of this notification shall not affect the ownership of the property in the Ecologically Sensitive Area.

[F .No.1/04/2012-ESZ-RE]

Dr. S. KERKETTA, Scientist 'G'

Annexure A

Table: State-wise area of Western Ghats Ecologically Sensitive Area

S. No.	State	Western Ghats Ecologically Sensitive Area (in square kilometre)
1.	Gujarat	449
2.	Maharashtra	17,340
3.	Goa	1,461
4.	Karnataka	20,668
5.	Tamil Nadu	6,914
6.	Kerala	9,993.7
Total		56,825.7

Note: Actual area will be finalized based on the recommendation of the State, views of stakeholders and ESA Expert Committee.

Annexure B 1

The State-wise map of Western Ghats Ecologically Sensitive Area falling in the State of Gujarat

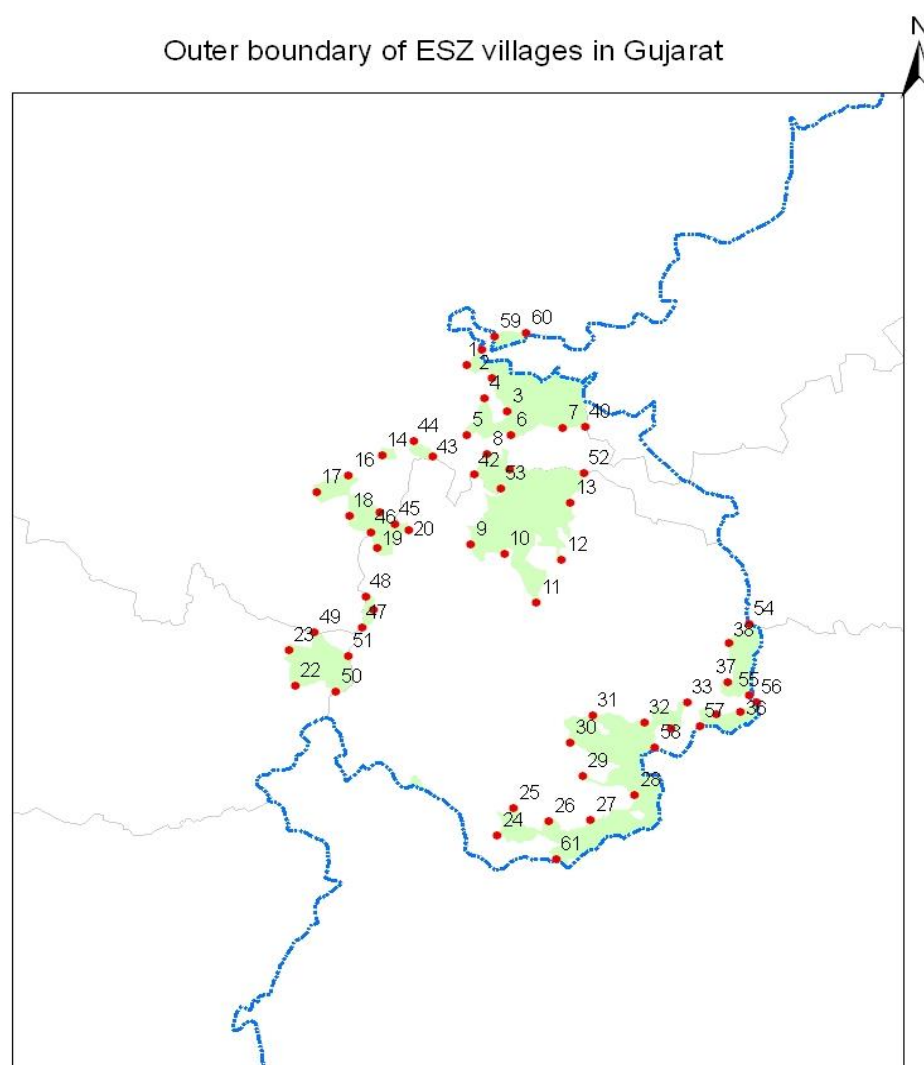
**Legend**

-  National Boundary
-  State Boundary
-  District Boundary
-  ESZ

Point coordinates are provided in gujpts.txt

0 10 20 Kilometers

Geo-coordinates of prominent points on the outer boundary of Ecologically Sensitive Area in Gujarat

Point	Longitude	Latitude
1	73.6032	21.115
2	73.6322	21.1018
3	73.6505	21.0659
4	73.625	21.0793
5	73.6069	21.0374
6	73.6553	21.0406
7	73.7128	21.0508
8	73.6303	21.0184
9	73.6174	20.9179
10	73.6545	20.9095
11	73.6924	20.8578
12	73.7185	20.9055
13	73.725	20.968
14	73.5147	21.0124
15	73.5154	20.9491
16	73.4792	20.9875
17	73.4447	20.9682
18	73.4826	20.9432
19	73.5138	20.9101
20	73.5482	20.9305
21	73.5136	20.8413
22	73.4317	20.7544
23	73.4227	20.7929
24	73.6622	20.6
25	73.6784	20.6307
26	73.718	20.6179
27	73.7638	20.6209
28	73.8108	20.6506
29	73.7521	20.6693
30	73.7374	20.7053
31	73.7607	20.7363



Point	Longitude	Latitude
32	73.8176	20.7309
33	73.8638	20.7539
34	73.8474	20.7254
35	73.8962	20.743
36	73.9232	20.7463
37	73.9075	20.779
38	73.9067	20.8222
39	73.6185	21.1326
40	73.7369	21.0523
41	73.6563	21.0015
42	73.6173	20.9957
43	73.5705	21.0126
44	73.5484	21.0285
45	73.5327	20.9373
46	73.5063	20.9267
47	73.5014	20.8211
48	73.5042	20.856
49	73.4502	20.8136
50	73.4769	20.7495
51	73.4884	20.79
52	73.7381	21.0018
53	73.6472	20.9811
54	73.9282	20.8433
55	73.9318	20.7644
56	73.94	20.7574
57	73.8786	20.7286
58	73.8306	20.7035
59	73.6328	21.1482
60	73.6676	21.1525
61	73.7273	20.5759

Annexure B 2

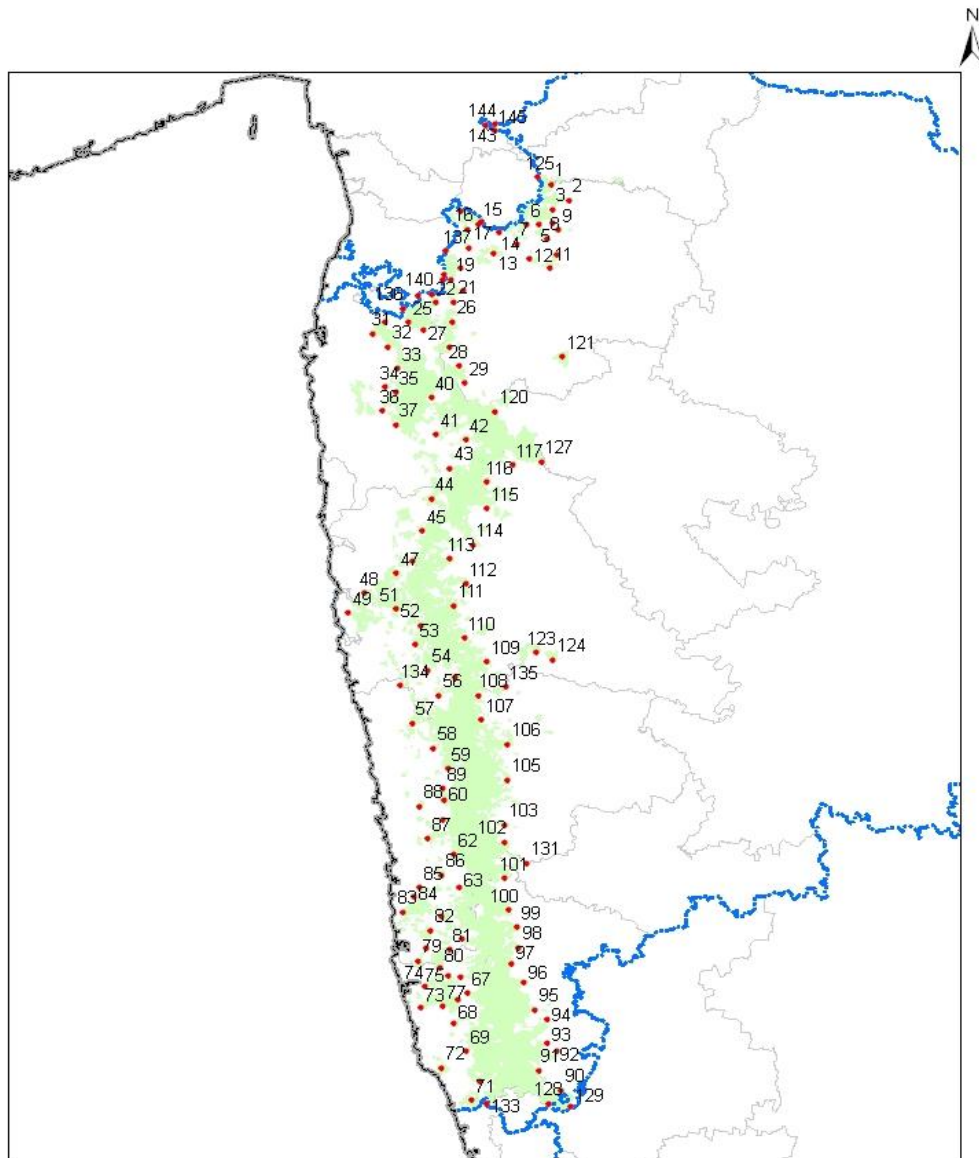
The State-wise map of Western Ghats Ecologically Sensitive Area falling in the State of Maharashtra



Legend

-  National Boundary
-  State Boundary
-  ESZ
-  District Boundary

Point coordinates are provided in mahapts.txt



Geo-coordinates of prominent points on the outer boundary of Ecologically Sensitive Area in Maharashtra

Point	Longitude	Latitude
1	74.0058	20.8256
2	74.1064	20.7453
3	74.0194	20.6892
4	74.0191	20.612
5	73.9412	20.6054
6	73.8781	20.5993
7	73.8235	20.4918
8	73.9932	20.5268
9	74.0579	20.5785
10	74.053	20.4379
11	74.019	20.3664
12	73.8978	20.4141
13	73.6994	20.4375
14	73.72	20.5541
15	73.6027	20.5913
16	73.5408	20.5605
17	73.5606	20.4596
18	73.5139	20.3488
19	73.4652	20.28
20	73.5387	20.2201
21	73.486	20.1581
22	73.3898	20.1504
24	73.3232	19.9966
25	73.2398	20.0314
26	73.4839	20.0493
27	73.4799	19.9053
28	73.5366	19.8061
29	73.5707	19.7128
30	73.1098	20.0325
31	73.043	19.9627
32	73.1282	19.893
33	73.1898	19.7765
34	73.1248	19.6719
35	73.1853	19.6466
36	73.1206	19.5384

Point	Longitude	Latitude
37	73.1944	19.4682
40	73.3863	19.6241
41	73.4258	19.4225
42	73.5894	19.4016
43	73.5123	19.2406
44	73.4137	19.068
45	73.3746	18.8911
46	73.3242	18.7207
47	73.2432	18.6505
48	73.0729	18.534
49	72.987	18.4214
51	73.253	18.4548
52	73.3929	18.3701
53	73.3688	18.2641
54	73.4378	18.1272
55	73.5931	18.092
56	73.5066	17.9903
57	73.3683	17.8302
58	73.4914	17.6993
59	73.5768	17.5912
60	73.5668	17.4195
61	73.5612	17.3075
62	73.6318	17.1219
63	73.6692	16.942
64	73.5789	16.781
65	73.6967	16.664
66	73.6991	16.4548
67	73.7466	16.3661
68	73.6751	16.1957
69	73.7503	16.0491
70	73.8298	15.8853
71	73.7949	15.7828
72	73.6179	15.9528
73	73.4909	16.2748
74	73.507	16.3905

Point	Longitude	Latitude
75	73.6341	16.4554
76	73.6904	16.3323
77	73.6095	16.287
78	73.5076	16.6068
79	73.4641	16.5316
80	73.585	16.4986
81	73.6308	16.6018
82	73.5247	16.7018
83	73.3717	16.7962
84	73.4256	16.8789
85	73.452	16.9324
86	73.5682	17.0074
87	73.4826	17.2027
88	73.4341	17.3787
89	73.5529	17.4818
90	74.2737	15.8547
91	74.1505	15.9612
92	74.2395	16.0693
93	74.1872	16.1125
94	74.1853	16.2414
95	74.111	16.2907
96	74.0468	16.438
97	73.9774	16.5363
98	74.0095	16.6283
99	73.9938	16.7393
100	73.9498	16.8317
101	73.9167	17.0049
102	73.9114	17.2037
103	73.9035	17.2977
105	73.907	17.5424
106	73.8982	17.7378
107	73.7499	17.8679
108	73.7291	17.9999

Point	Longitude	Latitude
109	73.768	18.187
110	73.634	18.3107
111	73.5707	18.4865
112	73.6273	18.608
113	73.5363	18.7441
114	73.661	18.8266
115	73.7288	19.0291
116	73.7184	19.1723
117	73.8576	19.2728
120	73.7481	19.5626
121	74.1112	19.8825
123	74.0361	18.2506
124	74.1293	18.2123
125	73.9262	20.8634
127	74.0179	19.2985
128	74.2116	15.7818
129	74.3292	15.7708
131	74.0329	17.0921
132	73.2838	20.1816
133	73.8762	15.7646
134	73.2917	18.0346
135	73.8744	18.0533
136	73.2079	20.1065
137	73.4285	20.4364
138	73.4266	20.3054
139	73.416	20.2726
140	73.3578	20.1963
141	73.501	20.6588
142	73.6228	20.6055
143	73.6677	21.1502
144	73.6165	21.1373
145	73.6692	21.1088

Annexure B 3

The State-wise map of Western Ghats Ecologically Sensitive Area falling in the State of Goa

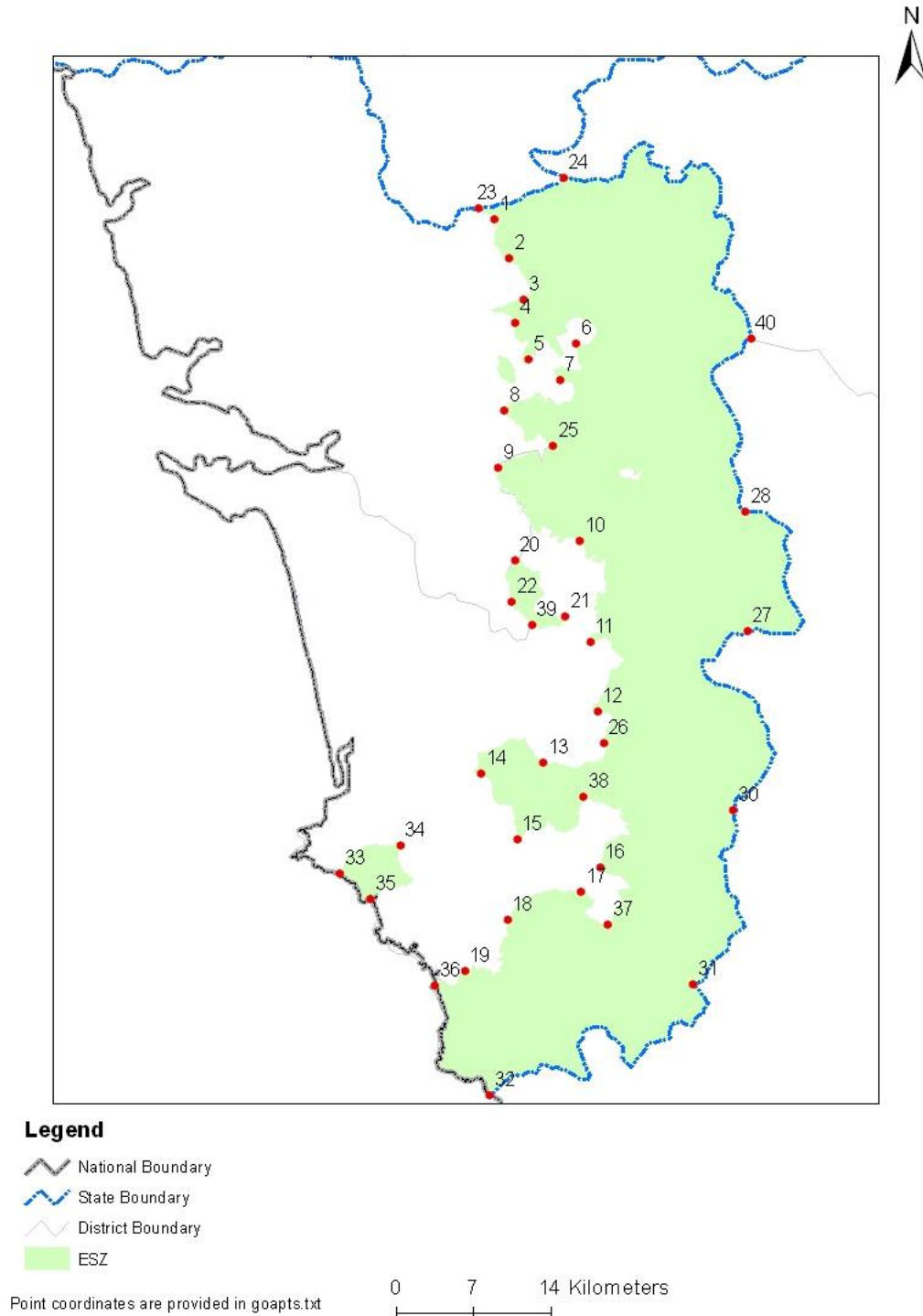

Geo-coordinates of prominent points on the outer boundary of Ecologically Sensitive Area in Goa

Point	Longitude	Latitude
1	74.061	15.6167

2	74.0747	15.585
3	74.0886	15.5509
4	74.082	15.5315
5	74.0956	15.5021
6	74.1345	15.5168
7	74.1222	15.4865
8	74.0765	15.4595
9	74.0736	15.4127
10	74.1451	15.3546
11	74.1572	15.2726
12	74.1658	15.2156
13	74.1222	15.172
14	74.0698	15.1603
15	74.1028	15.1079
16	74.1737	15.0881
17	74.1586	15.0672
18	74.097	15.042
19	74.0633	14.9976
20	74.0904	15.3369
21	74.1355	15.2921
22	74.0895	15.3022
23	74.0471	15.6247
24	74.1187	15.6524
25	74.1191	15.4324
26	74.1723	15.1895
27	74.2903	15.2865
28	74.2845	15.3846
30	74.2842	15.139
31	74.2565	14.9944
32	74.0886	14.8973
33	73.954	15.0733
34	74.0037	15.0992
35	73.9808	15.0539
36	74.0384	14.9855
37	74.1823	15.0414
38	74.1574	15.1446
39	74.1075	15.284
40	74.2832	15.5271

Annexure B 4

The State-wise map of Western Ghats Ecologically Sensitive Area falling in the State of Karnataka

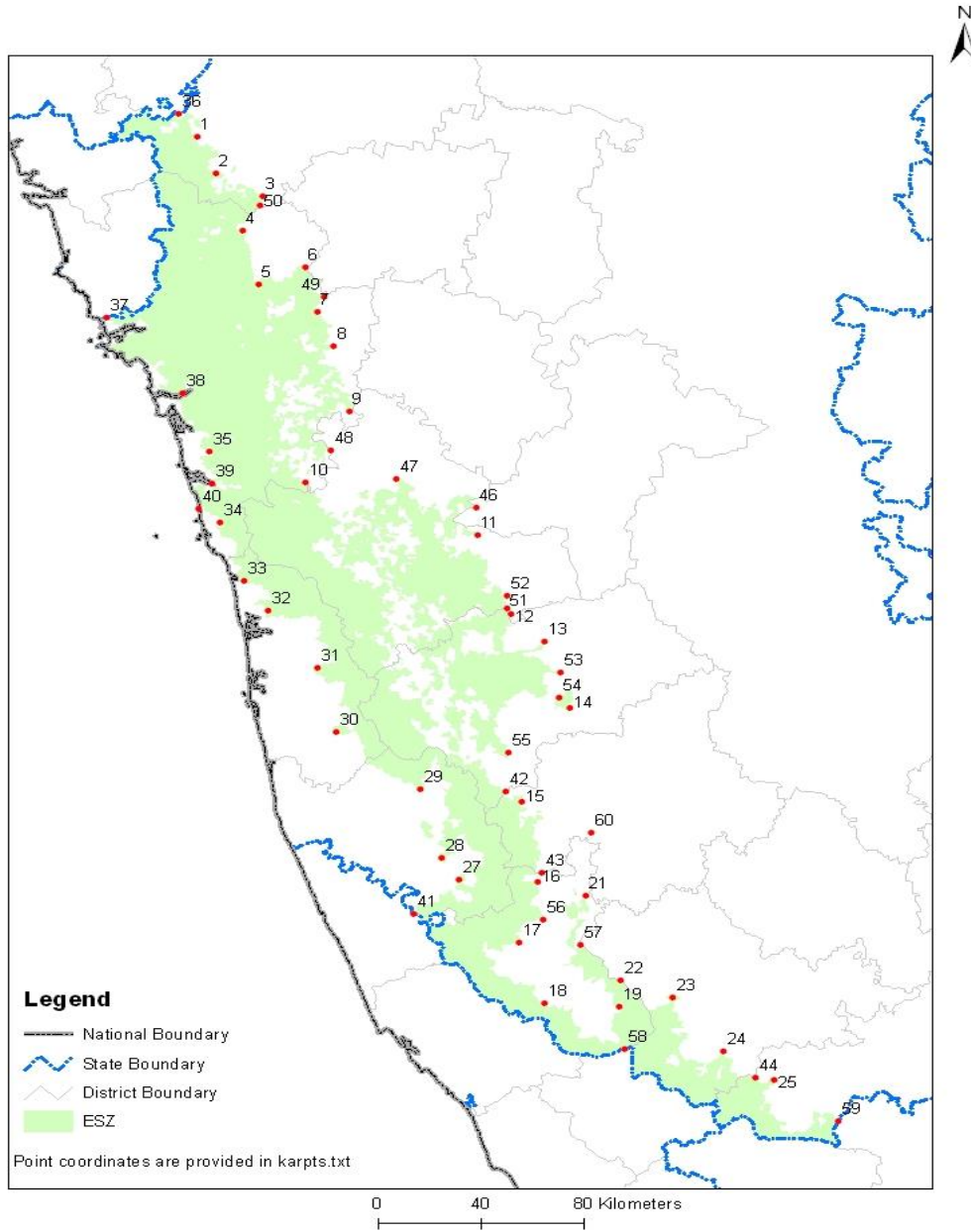

Geo-Coordinates of prominent points on the outer boundary of Ecologically Sensitive Area in Karnataka

Point	Longitude	Latitude
1	74.4129	15.6723
2	74.4876	15.5252
3	74.6629	15.4352
4	74.5932	15.2894
5	74.66	15.0722
6	74.8283	15.1482
7	74.8796	14.967
8	74.9464	14.8263
9	75.011	14.556
10	74.8652	14.2586
11	75.4945	14.0639
12	75.6272	13.7396
13	75.7526	13.6307
14	75.8488	13.3619
15	75.6886	12.9701
16	75.7594	12.6417
17	75.7	12.3889
18	75.798	12.1444
19	76.063	12.1388
21	75.9291	12.5904
22	76.0666	12.2477
23	76.2529	12.1801
24	76.4395	11.964
25	76.6229	11.8531
27	75.4768	12.6429
28	75.4099	12.73
29	75.3231	13.0082
30	75.0113	13.236
31	74.9341	13.4982

Point	Longitude	Latitude
32	74.7493	13.7269
33	74.6565	13.8462
34	74.5589	14.0847
35	74.5099	14.375
36	74.3415	15.7662
37	74.1127	14.9139
38	74.4032	14.6117
39	74.5263	14.2409
40	74.4801	14.1365
41	75.3164	12.4984
42	75.6327	13.0114
43	75.7697	12.6816
44	76.5561	11.8571
45	71.2007	31.6736
46	75.4844	14.1767
47	75.1941	14.2836
48	74.95	14.396
49	74.9011	15.0293
50	74.6538	15.3973
51	75.6091	13.7619
52	75.6079	13.8175
53	75.8127	13.5053
54	75.8119	13.4009
55	75.6333	13.1691
56	75.78	12.4875
57	75.9165	12.388
58	76.087	11.9669
59	76.8555	11.6903
60	75.9437	12.8503

Annexure B 5

The State-wise map of Western Ghats Ecologically Sensitive Area falling in the State of Tamil Nadu

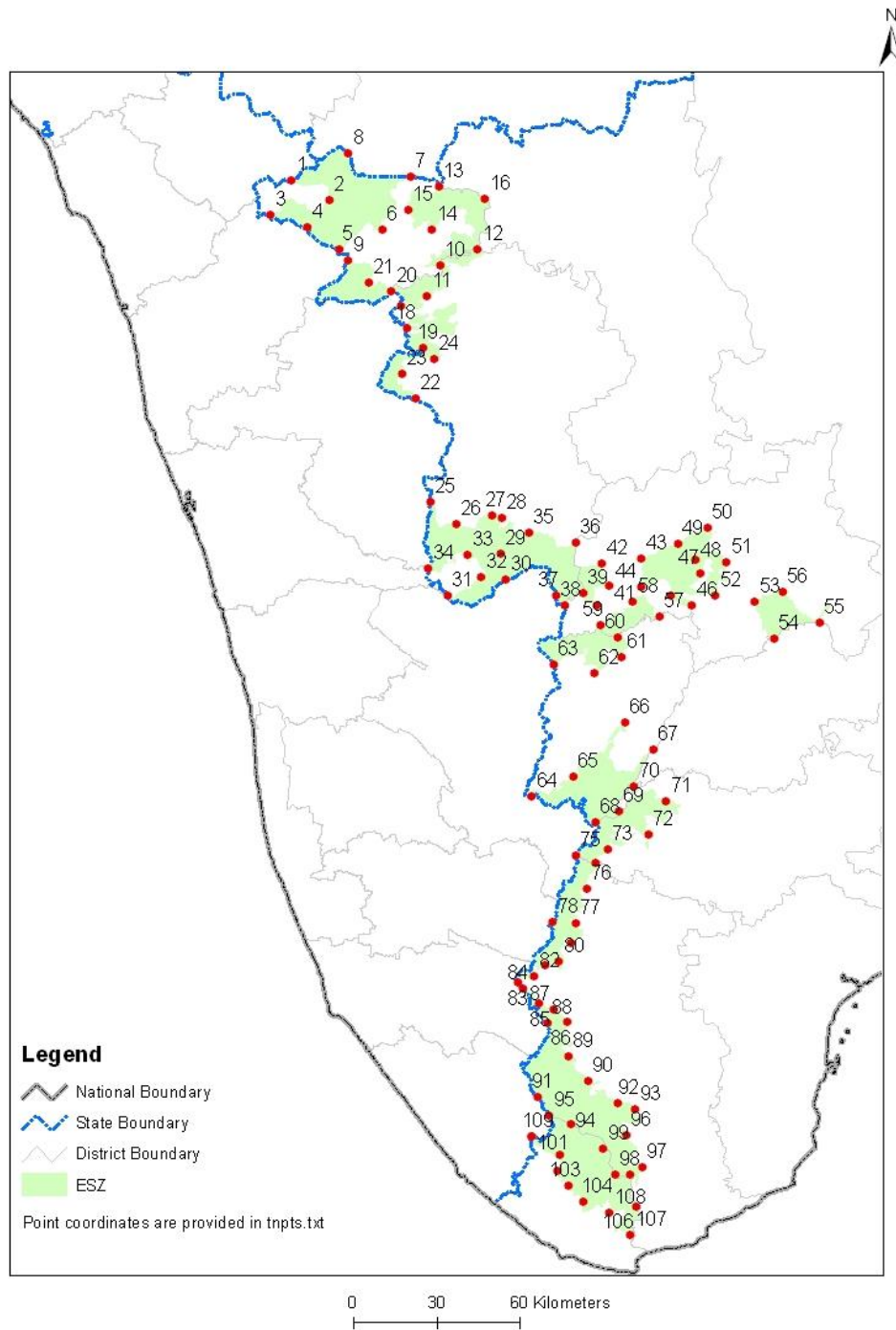

Geo-Coordinates of prominent points on the outer boundary of Ecologically Sensitive Area in Tamil Nadu

Point	Longitude	Latitude
1	76.3587	11.5908
2	76.484	11.5287
3	76.2936	11.4753
4	76.4141	11.4403
5	76.5232	11.3701
6	76.6616	11.4376
7	76.7509	11.6147
8	76.5443	11.6855
9	76.5505	11.3356
10	76.8576	11.3275
11	76.8158	11.2267
12	76.979	11.3812
13	76.8468	11.5823
14	76.8278	11.4419
15	76.7466	11.5029
16	77.0007	11.545
17	76.7311	11.1922
18	76.7516	11.119
19	76.8047	11.0562
20	76.6974	11.2378
21	76.6218	11.263
22	76.7846	10.8908
23	76.7399	10.9689
24	76.8442	11.0219
25	76.8403	10.5569
26	76.9277	10.4858
27	77.0441	10.517
28	77.0779	10.508
29	77.0757	10.3926
30	77.0957	10.3096
31	76.9054	10.2526
32	77.0137	10.3166
33	76.9682	10.3876
34	76.8399	10.3396
35	77.1681	10.4634
36	77.3215	10.4354

Point	Longitude	Latitude
37	77.2622	10.262
38	77.2896	10.231
39	77.3497	10.2701
40	77.3928	10.2299
41	77.4353	10.2976
42	77.4089	10.3664
43	77.5377	10.3861
44	77.5389	10.2938
45	77.6344	10.2687
46	77.7063	10.2348
47	77.7317	10.3423
48	77.7157	10.3833
49	77.6559	10.4359
50	77.7524	10.4886
51	77.8165	10.3799
52	77.7829	10.2681
53	77.9114	10.2525
54	77.9753	10.1325
55	78.1257	10.1882
56	78.0026	10.2859
57	77.6005	10.1977
58	77.5129	10.2443
59	77.4065	10.1677
60	77.4647	10.129
61	77.4792	10.0654
62	77.3904	10.0104
63	77.2568	10.0352
64	77.1946	9.6102
65	77.3288	9.6757
66	77.4932	9.8542
67	77.5872	9.7667
68	77.4037	9.5274
69	77.4791	9.5639
70	77.5272	9.6455
71	77.6318	9.5993
72	77.5755	9.492

Point	Longitude	Latitude
73	77.4443	9.4418
74	77.4065	9.3953
75	77.3412	9.4186
76	77.379	9.3137
77	77.3457	9.2004
78	77.2709	9.2035
79	77.3292	9.138
80	77.2939	9.076
81	77.247	9.0632
82	77.2143	9.0252
83	77.161	9.0076
84	77.1764	8.988
85	77.2291	8.9406
86	77.3238	8.8819
87	77.2808	8.9206
88	77.2584	8.878
89	77.329	8.772
90	77.3955	8.6927
91	77.2315	8.6385
92	77.494	8.6214
93	77.5498	8.6042
94	77.34	8.5533
95	77.271	8.5808
96	77.5213	8.5209
97	77.5746	8.4171
98	77.4866	8.3937
99	77.448	8.4753
100	77.3076	8.4547
101	77.215	8.5113
102	77.2993	8.4024
103	77.3391	8.3529
104	77.3883	8.303
105	77.5358	8.3922
106	77.5572	8.2926
107	77.5406	8.1984
108	77.4718	8.2709
109	77.215	8.5113

ANNEXURE C

List of villages falling in Western Ghats Ecologically Sensitive Area

GOA			
*Bifurcated villages			
S. No.	District	Taluka	Village Name
1	North Goa	Sattari	Anjunem
2	North Goa	Sattari	Querim
3	North Goa	Sattari	Ambedem
4	North Goa	Sattari	Ambeli
5	North Goa	Sattari	Ansolem
6	North Goa	Sattari	Assodem
7	North Goa	Sattari	Birondem
8	North Goa	Sattari	Bombodem
9	North Goa	Sattari	Buimpal
10	North Goa	Sattari	Carambolim - Brama
11	North Goa	Sattari	Caranbolim - Buzruco
12	North Goa	Sattari	Caranzol
13	North Goa	Sattari	Choraundem
14	North Goa	Sattari	Codal
15	North Goa	Sattari	Codiem*
16	North Goa	Sattari	Codqui
17	North Goa	Sattari	Codvol
18	North Goa	Sattari	Compordem
19	North Goa	Sattari	Conquirem
20	North Goa	Sattari	Cotorem
21	North Goa	Sattari	Cudcem*
22	North Goa	Sattari	Cumarconda
23	North Goa	Sattari	Dabem*
24	North Goa	Sattari	Davem
25	North Goa	Sattari	Derodem
26	North Goa	Sattari	Dongurli
27	North Goa	Sattari	Edorem
28	North Goa	Sattari	Golauli

29	North Goa	Sattari	Govanem
30	North Goa	Sattari	Gululem
31	North Goa	Sattari	Ivrem - Buzruco
32	North Goa	Sattari	Ivrem - Curdo
33	North Goa	Sattari	Maloli
34	North Goa	Sattari	Malpona
35	North Goa	Sattari	Mauxi
36	North Goa	Sattari	Melauli
37	North Goa	Sattari	Nagargao*
38	North Goa	Sattari	Naguem
39	North Goa	Sattari	Naneli
40	North Goa	Sattari	Nanorem
41	North Goa	Sattari	Pale
42	North Goa	Sattari	Pendral
43	North Goa	Sattari	Ponocem
44	North Goa	Sattari	Ponsuli *
45	North Goa	Sattari	Quelaudem
46	North Goa	Sattari	Rivem
47	North Goa	Sattari	Sanvordem
48	North Goa	Sattari	Satorem*
49	North Goa	Sattari	Satrem
50	North Goa	Sattari	Sigonem
51	North Goa	Sattari	Siranguli*
52	North Goa	Sattari	Siroli
53	North Goa	Sattari	Sirsodem
54	North Goa	Sattari	Sonal
55	North Goa	Sattari	Surla
56	North Goa	Sattari	Ustem
57	North Goa	Sattari	Vainguinim
58	North Goa	Sattari	Velguem
59	North Goa	Sattari	Velus
60	North Goa	Sattari	Xelopo - Buzruco
61	North Goa	Sattari	Xelopo - Curdo
62	North Goa	Sattari	Zarani
63	North Goa	Sattari	Zormen
64	North Goa	Ponda	Gangem*
65	South Goa	Canacona	Cola
66	South Goa	Canacona	Cotigao
67	South Goa	Canacona	Gadongrem
68	South Goa	Canacona	Lolliem

69	South Goa	Canacona	Poinguinim
70	South Goa	Dharbandora	Algote
71	South Goa	Dharbandora	Camarconda
72	South Goa	Dharbandora	Caranzol
73	South Goa	Dharbandora	Colem
74	South Goa	Dharbandora	Darbandora
75	South Goa	Dharbandora	Moissal
76	South Goa	Dharbandora	Molem
77	South Goa	Dharbandora	Piliem*
78	South Goa	Dharbandora	Sancordem
79	South Goa	Dharbandora	Sangod
80	South Goa	Dharbandora	Sigao
81	South Goa	Dharbandora	Sonauli
82	South Goa	Dharbandora	Surla
83	South Goa	Sanguem	Bati
84	South Goa	Sanguem	Boma
85	South Goa	Sanguem	Calem
86	South Goa	Sanguem	Colomba
87	South Goa	Sanguem	Cumbari
88	South Goa	Sanguem	Curdem
89	South Goa	Sanguem	Dongor
90	South Goa	Sanguem	Dongurli
91	South Goa	Sanguem	Dudal
92	South Goa	Sanguem	Maulinguem
93	South Goa	Sanguem	Naiquinim
94	South Goa	Sanguem	Neturlim
95	South Goa	Sanguem	Nundem
96	South Goa	Sanguem	Odxel
97	South Goa	Sanguem	Patiem
98	South Goa	Sanguem	Porteem
99	South Goa	Sanguem	Potrem
100	South Goa	Sanguem	Rivona
101	South Goa	Sanguem	Rumbrem
102	South Goa	Sanguem	Salauli
103	South Goa	Sanguem	Sigonem
104	South Goa	Sanguem	Todou
105	South Goa	Sanguem	Uguem
106	South Goa	Sanguem	Verlem
107	South Goa	Sanguem	Vichundrem

108	South Goa	Sanguem	Viliena
GUJARAT			
S. No.	District	Taluka	Village Name
1.	Navsari	Bansda	Kala Amba
2.	Navsari	Bansda	Kevdi
3.	Navsari	Bansda	Sadad Devi
4.	Navsari	Bansda	Vaghai
5.	Navsari	Bansda	Ambabari
6.	Surat	Songadh	Khokhsa
7.	Surat	Songadh	Kanji
8.	Surat	Songadh	Ekva Golan
9.	Surat	Songadh	Medha
10.	Surat	Songadh	Nana Tarpada
11.	Surat	Songadh	Ojhar
12.	Surat	Songadh	Bharadada
13.	Surat	Songadh	Hindla
14.	Surat	Songadh	Khadi
15.	Surat	Songadh	Temka
16.	Surat	Songadh	Dardi
17.	Surat	Songadh	Seljhar
18.	Surat	Songadh	Kapad Bandh
19.	Surat	Uchchhal	Jharanpada
20.	Surat	Vyara	Dholia Umar
21.	Surat	Vyara	Chhevdi
22.	Surat	Vyara	Bhurivel
23.	Surat	Vyara	Dhamandevi
24.	Surat	Vyara	Amonia
25.	The Dangs	The Dangs	Bandhpada
26.	The Dangs	The Dangs	Girmal
27.	The Dangs	The Dangs	Dhulda
28.	The Dangs	The Dangs	Kakarda
29.	The Dangs	The Dangs	Chikhala (Kalibelsaja)
30.	The Dangs	The Dangs	Sawardakasad
31.	The Dangs	The Dangs	Mahal
32.	The Dangs	The Dangs	Chikar (Jhavdasaja)
33.	The Dangs	The Dangs	Jhari
34.	The Dangs	The Dangs	Wadiawan
35.	The Dangs	The Dangs	Chinchdhara
36.	The Dangs	The Dangs	Karadiamba

37.	The Dangs	The Dangs	Mahardar
38.	The Dangs	The Dangs	Morzira
39.	The Dangs	The Dangs	Madalbari
40.	The Dangs	The Dangs	Javtala
41.	The Dangs	The Dangs	Chinchli
42.	The Dangs	The Dangs	Ravchond
43.	The Dangs	The Dangs	Isdar(Borkhalsaja)
44.	The Dangs	The Dangs	Kosambia
45.	The Dangs	The Dangs	Linga
46.	The Dangs	The Dangs	Anjankund
47.	The Dangs	The Dangs	Ukhatiya
48.	The Dangs	The Dangs	Kamad
49.	The Dangs	The Dangs	Chinchod
50.	The Dangs	The Dangs	Sinbandh
51.	The Dangs	The Dangs	Pipalpada (Galkundsaja)
52.	The Dangs	The Dangs	Murambi
53.	The Dangs	The Dangs	Payarpada
54.	The Dangs	The Dangs	Wanki
55.	The Dangs	The Dangs	Ambalia
56.	The Dangs	The Dangs	Vanar
57.	The Dangs	The Dangs	Umarya
58.	The Dangs	The Dangs	Jamdar
59.	The Dangs	The Dangs	Samgahan
60.	The Dangs	The Dangs	Kotamdar
61.	The Dangs	The Dangs	Ranpada
62.	The Dangs	The Dangs	Jogbari
63.	The Dangs	The Dangs	Malegaon
64.	The Dangs	The Dangs	Baradpani
KARNATAKA			
S. No.	District	Taluka	Village Name
1	Belgaum	Belgaum	Dhamne
2	Belgaum	Khanapur	Abanali
3	Belgaum	Khanapur	Akrali
4	Belgaum	Khanapur	Alloli K
5	Belgaum	Khanapur	Ambewadi
6	Belgaum	Khanapur	Amgaon
7	Belgaum	Khanapur	Bailur
8	Belgaum	Khanapur	Bastwad
9	Belgaum	Khanapur	Betageri

10	Belgaum	Khanapur	Betne
11	Belgaum	Khanapur	Chapoli
12	Belgaum	Khanapur	Chigule
13	Belgaum	Khanapur	Chikhale
14	Belgaum	Khanapur	Chinchewadi
15	Belgaum	Khanapur	Chorle
16	Belgaum	Khanapur	Daroli
17	Belgaum	Khanapur	Degaon
18	Belgaum	Khanapur	Dongargaon
19	Belgaum	Khanapur	Gavse
20	Belgaum	Khanapur	Gharli
21	Belgaum	Khanapur	Ghose B
22	Belgaum	Khanapur	Ghose K
23	Belgaum	Khanapur	Ghotgali
24	Belgaum	Khanapur	Golyali
25	Belgaum	Khanapur	Gowali
26	Belgaum	Khanapur	Hemadge
27	Belgaum	Khanapur	Holade
28	Belgaum	Khanapur	Holand
29	Belgaum	Khanapur	Jamagaon
30	Belgaum	Khanapur	Jamboti
31	Belgaum	Khanapur	Kabanali
32	Belgaum	Khanapur	Kalmani
33	Belgaum	Khanapur	Kamatge
34	Belgaum	Khanapur	Kankumbi
35	Belgaum	Khanapur	Kapoli
36	Belgaum	Khanapur	Kavale
37	Belgaum	Khanapur	Kelil
38	Belgaum	Khanapur	Khanapur (Rural)
39	Belgaum	Khanapur	Kirvale
40	Belgaum	Khanapur	Kodagai
41	Belgaum	Khanapur	Kongle
42	Belgaum	Khanapur	Kumbharde
43	Belgaum	Khanapur	Manturge
44	Belgaum	Khanapur	Mendil
45	Belgaum	Khanapur	Mohiset
46	Belgaum	Khanapur	Morab
47	Belgaum	Khanapur	Mundwad Pimple
48	Belgaum	Khanapur	Mungvade
49	Belgaum	Khanapur	Nagargali

50	Belgaum	Khanapur	Nerse
51	Belgaum	Khanapur	Padalvadi
52	Belgaum	Khanapur	Parwad
53	Belgaum	Khanapur	Pashtoli
54	Belgaum	Khanapur	Satnali
55	Belgaum	Khanapur	Shindoli B
56	Belgaum	Khanapur	Shindoli K
57	Belgaum	Khanapur	Shiroli
58	Belgaum	Khanapur	Siwatwadi
59	Belgaum	Khanapur	Sulegali
60	Belgaum	Khanapur	Tarwad
61	Belgaum	Khanapur	Teregali
62	Belgaum	Khanapur	Uchawade
63	Belgaum	Khanapur	Warkhad
64	Chamaraja Nagar	Gundlupet	Bachahalli
65	Chamaraja Nagar	Gundlupet	Bandipura
66	Chamaraja Nagar	Gundlupet	Bandipura District Forest
67	Chamaraja Nagar	Gundlupet	Bandipura State Forest
68	Chamaraja Nagar	Gundlupet	Baragi
69	Chamaraja Nagar	Gundlupet	Berambadi District Forest
70	Chamaraja Nagar	Gundlupet	Berambadi District Forest Block-II
71	Chamaraja Nagar	Gundlupet	Berambadi North State Forest
72	Chamaraja Nagar	Gundlupet	Berambadi State Forest Block- III
73	Chamaraja Nagar	Gundlupet	Berambady
74	Chamaraja Nagar	Gundlupet	Channamallipura
75	Chamaraja Nagar	Gundlupet	Chirakanahalli
76	Chamaraja Nagar	Gundlupet	Heggavady
77	Chamaraja Nagar	Gundlupet	Hongahalli
78	Chamaraja Nagar	Gundlupet	Kadabur
79	Chamaraja Nagar	Gundlupet	Kallipura
80	Chamaraja Nagar	Gundlupet	Kaniyanapura
81	Chamaraja Nagar	Gundlupet	Kunagahalli
82	Chamaraja Nagar	Gundlupet	Lakkipura
83	Chamaraja Nagar	Gundlupet	Maddur
84	Chamaraja Nagar	Gundlupet	Maguvinahalli
85	Chikmagalur	Chikmagalur	Arenoor
86	Chikmagalur	Chikmagalur	Attigeri
87	Chikmagalur	Chikmagalur	Basapura
88	Chikmagalur	Chikmagalur	Basaravalli

89	Chikmagalur	Chikmagalur	Beranagod
90	Chikmagalur	Chikmagalur	Bidari
91	Chikmagalur	Chikmagalur	Bikkarni
92	Chikmagalur	Chikmagalur	Bogashi
93	Chikmagalur	Chikmagalur	Churchigud Kaval
94	Chikmagalur	Chikmagalur	Dattatrayapitha
95	Chikmagalur	Chikmagalur	Heggaramattivani
96	Chikmagalur	Chikmagalur	Hippala
97	Chikmagalur	Chikmagalur	Hugeri
98	Chikmagalur	Chikmagalur	Jagara
99	Chikmagalur	Chikmagalur	Kadavanti
100	Chikmagalur	Chikmagalur	Kesavi
101	Chikmagalur	Chikmagalur	Kesavinamane
102	Chikmagalur	Chikmagalur	Kolgave
103	Chikmagalur	Chikmagalur	Madla
104	Chikmagalur	Chikmagalur	Malagaru
105	Chikmagalur	Chikmagalur	Manabur
106	Chikmagalur	Chikmagalur	Melinahuluvathi
107	Chikmagalur	Chikmagalur	Melugiri
108	Chikmagalur	Chikmagalur	Meluluvatti
109	Chikmagalur	Chikmagalur	Saragodu
110	Chikmagalur	Chikmagalur	Shiraguru
111	Chikmagalur	Chikmagalur	Shirvashi
112	Chikmagalur	Chikmagalur	Sugadavani
113	Chikmagalur	Koppa	Adagebailu
114	Chikmagalur	Koppa	Addada
115	Chikmagalur	Koppa	Belawadi
116	Chikmagalur	Koppa	Bhandigadi
117	Chikmagalur	Koppa	Bilagadde
118	Chikmagalur	Koppa	Bolapura
119	Chikmagalur	Koppa	Dayamballi
120	Chikmagalur	Koppa	Devagodu
121	Chikmagalur	Koppa	Devarahalli
122	Chikmagalur	Koppa	Gunavanthe
123	Chikmagalur	Koppa	Haralane
124	Chikmagalur	Koppa	Heggaru
125	Chikmagalur	Koppa	Hirekodige
126	Chikmagalur	Koppa	Honagaru
127	Chikmagalur	Koppa	Hosuru
128	Chikmagalur	Koppa	Huligaradi

129	Chikmagalur	Koppa	Kagga
130	Chikmagalur	Koppa	Kalgundi
131	Chikmagalur	Koppa	Karimane
132	Chikmagalur	Koppa	Kelakuli
133	Chikmagalur	Koppa	Kesave
134	Chikmagalur	Koppa	Kumbarkoppa
135	Chikmagalur	Koppa	Kunchur
136	Chikmagalur	Koppa	Lokanathapura
137	Chikmagalur	Koppa	Machikoppa
138	Chikmagalur	Koppa	Marithotlu
139	Chikmagalur	Koppa	Megur
140	Chikmagalur	Koppa	Nuggi
141	Chikmagalur	Koppa	Shankarapura
142	Chikmagalur	Koppa	Talamakki Estate
143	Chikmagalur	Koppa	Udana
144	Chikmagalur	Mudigere	Aramane Thalagur
145	Chikmagalur	Mudigere	Attigere
146	Chikmagalur	Mudigere	Balur
147	Chikmagalur	Mudigere	Barimale Estate
148	Chikmagalur	Mudigere	Byrapura
149	Chikmagalur	Mudigere	Byrapura Estate
150	Chikmagalur	Mudigere	Darshana
151	Chikmagalur	Mudigere	Durgadahalli
152	Chikmagalur	Mudigere	Gotti
153	Chikmagalur	Mudigere	Heggadalu
154	Chikmagalur	Mudigere	Hornadu
155	Chikmagalur	Mudigere	Hosakere
156	Chikmagalur	Mudigere	Idkani
157	Chikmagalur	Mudigere	Kalgodu
158	Chikmagalur	Mudigere	Kelagur
159	Chikmagalur	Mudigere	Kenjaj Guddada Coffee Estate
160	Chikmagalur	Mudigere	Kogile
161	Chikmagalur	Mudigere	Kundur
162	Chikmagalur	Mudigere	Mekanagadde
163	Chikmagalur	Mudigere	Mudgundi
164	Chikmagalur	Mudigere	Mularahalli
165	Chikmagalur	Mudigere	Sanvshi
166	Chikmagalur	Mudigere	Tanudi
167	Chikmagalur	Mudigere	Taruve

168	Chikmagalur	Mudigere	Tattakolagudda
169	Chikmagalur	Mudigere	Urubage
170	Chikmagalur	Narasimharajpura	Alehalli
171	Chikmagalur	Narasimharajpura	Aralikoppa
172	Chikmagalur	Narasimharajpura	Bale
173	Chikmagalur	Narasimharajpura	Bellur
174	Chikmagalur	Narasimharajpura	Bhairapura
175	Chikmagalur	Narasimharajpura	Dandubithara
176	Chikmagalur	Narasimharajpura	Davani
177	Chikmagalur	Narasimharajpura	Gubbiga
178	Chikmagalur	Narasimharajpura	Halasur
179	Chikmagalur	Narasimharajpura	Haramballi
180	Chikmagalur	Narasimharajpura	Haravari
181	Chikmagalur	Narasimharajpura	Haturu
182	Chikmagalur	Narasimharajpura	Hebbe
183	Chikmagalur	Narasimharajpura	Hosuru
184	Chikmagalur	Narasimharajpura	Kadbinbail
185	Chikmagalur	Narasimharajpura	Kanodi
186	Chikmagalur	Narasimharajpura	Kanuru
187	Chikmagalur	Narasimharajpura	Karkisara
188	Chikmagalur	Narasimharajpura	Konankere
189	Chikmagalur	Narasimharajpura	Kusabur
190	Chikmagalur	Narasimharajpura	Madburu
191	Chikmagalur	Narasimharajpura	Mallanduru
192	Chikmagalur	Narasimharajpura	Megarmakki
193	Chikmagalur	Narasimharajpura	Mudaguni
194	Chikmagalur	Narasimharajpura	Nandigavi
195	Chikmagalur	Narasimharajpura	Saluru
196	Chikmagalur	Narasimharajpura	Sankashi
197	Chikmagalur	Narasimharajpura	Sarya
198	Chikmagalur	Narasimharajpura	Vagade
199	Chikmagalur	Narasimharajpura	Varkati
200	Chikmagalur	Narasimharajpura	Vithala
201	Chikmagalur	Sringeri	Balagere
202	Chikmagalur	Sringeri	Balikadi
203	Chikmagalur	Sringeri	Ginikal
204	Chikmagalur	Sringeri	Gulaganjmani
205	Chikmagalur	Sringeri	Hadi
206	Chikmagalur	Sringeri	Hasanbalu
207	Chikmagalur	Sringeri	Kere

208	Chikmagalur	Sringeri	Kumbaragodu
209	Chikmagalur	Sringeri	Kutgod
210	Chikmagalur	Sringeri	Malanadu
211	Chikmagalur	Sringeri	Markallu/Rishashringapura
212	Chikmagalur	Sringeri	Masagi
213	Chikmagalur	Sringeri	Matvalli Coffee Estate
214	Chikmagalur	Sringeri	Migga
215	Chikmagalur	Sringeri	Mudaba
216	Chikmagalur	Sringeri	Neelandur
217	Chikmagalur	Sringeri	Nemmar
218	Chikmagalur	Sringeri	Nemmar Coffee Estate
219	Chikmagalur	Sringeri	Shirlu
220	Chikmagalur	Sringeri	Sunkadamakki
221	Chikmagalur	Sringeri	Yadadalu
222	Chikmagalur	Sringeri	Yedahalli
223	Dakshina Kannada	Belthangadi	Charmadi
224	Dakshina Kannada	Belthangadi	Kalanja
225	Dakshina Kannada	Belthangadi	Kuthlur
226	Dakshina Kannada	Belthangadi	Malavanthige
227	Dakshina Kannada	Belthangadi	Nada
228	Dakshina Kannada	Belthangadi	Nalkur
229	Dakshina Kannada	Belthangadi	Naravi
230	Dakshina Kannada	Belthangadi	Navara
231	Dakshina Kannada	Belthangadi	Navur
232	Dakshina Kannada	Belthangadi	Neriya
233	Dakshina Kannada	Belthangadi	Puduvettu
234	Dakshina Kannada	Belthangadi	Rekya
235	Dakshina Kannada	Belthangadi	Savanalu
236	Dakshina Kannada	Belthangadi	Shibaje
237	Dakshina Kannada	Belthangadi	Shirlal
238	Dakshina Kannada	Belthangadi	Shishila
239	Dakshina Kannada	Belthangadi	Sulkeri
240	Dakshina Kannada	Belthangadi	Sulkerimogru
241	Dakshina Kannada	Puttur	Alanhaya
242	Dakshina Kannada	Puttur	Ballya
243	Dakshina Kannada	Puttur	Bilinele
244	Dakshina Kannada	Puttur	Dolpady
245	Dakshina Kannada	Puttur	Golithattu
246	Dakshina Kannada	Puttur	Ichlampady

247	Dakshina Kannada	Puttur	Kombar
248	Dakshina Kannada	Puttur	Kowkradi
249	Dakshina Kannada	Puttur	Shirady
250	Dakshina Kannada	Puttur	Shirivagilu
251	Dakshina Kannada	Sulya	Ainakidu
252	Dakshina Kannada	Sulya	Aletty
253	Dakshina Kannada	Sulya	Aranthodu
254	Dakshina Kannada	Sulya	Balgodu
255	Dakshina Kannada	Sulya	Balpa
256	Dakshina Kannada	Sulya	Devachalla
257	Dakshina Kannada	Sulya	Hariharapallathadka
258	Dakshina Kannada	Sulya	Kalmakar
259	Dakshina Kannada	Sulya	Kuthkunja
260	Dakshina Kannada	Sulya	Madapady
261	Dakshina Kannada	Sulya	Nalkooru
262	Dakshina Kannada	Sulya	Sampaje
263	Dakshina Kannada	Sulya	Subramanya
264	Dakshina Kannada	Sulya	Thodikana
265	Dakshina Kannada	Sulya	Ubaradkamithur
266	Dakshina Kannada	Sulya	Yenekul
267	Hassan	Alur	Adibylu
268	Hassan	Sakaleshpur	Achanahalli
269	Hassan	Sakaleshpur	Agani
270	Hassan	Sakaleshpur	Aluvalli
271	Hassan	Sakaleshpur	Arini Coffee Estate
272	Hassan	Sakaleshpur	Arni
273	Hassan	Sakaleshpur	Athihalli
274	Hassan	Sakaleshpur	Banagere
275	Hassan	Sakaleshpur	Behahalla
276	Hassan	Sakaleshpur	Bettekumari
277	Hassan	Sakaleshpur	Devihalli
278	Hassan	Sakaleshpur	Heggadde
279	Hassan	Sakaleshpur	Hodchhalli
280	Hassan	Sakaleshpur	Hongadahalla
281	Hassan	Sakaleshpur	Hosahalli
282	Hassan	Sakaleshpur	Jedigadde
283	Hassan	Sakaleshpur	Kadagaravalli
284	Hassan	Sakaleshpur	Kadagaravalli Coffee Estate
285	Hassan	Sakaleshpur	Kadumane
286	Hassan	Sakaleshpur	Kadumane Coffee Estate

287	Hassan	Sakaleshpur	Kagenari State Forest
288	Hassan	Sakaleshpur	Kesaganahalli
289	Hassan	Sakaleshpur	Kumarahalli
290	Hassan	Sakaleshpur	Mankanahalli
291	Hassan	Sakaleshpur	Maragathur
292	Hassan	Sakaleshpur	Maragunda
293	Hassan	Sakaleshpur	Markalli
294	Hassan	Sakaleshpur	Vanagoor
295	Hassan	Sakaleshpur	Yadekumari
296	Hassan	Sakaleshpur	Yaragalli
297	Hassan	Sakaleshpur	Yathahalla
298	Kodagu	Mercara	Aiyangeri & Forest
299	Kodagu	Mercara	Bettathur
300	Kodagu	Mercara	Bhagamandala
301	Kodagu	Mercara	Chelavara
302	Kodagu	Mercara	Cherangala
303	Kodagu	Mercara	Galibeedu & Forest
304	Kodagu	Mercara	Hammiyala
305	Kodagu	Mercara	Ibanivalavadi
306	Kodagu	Mercara	Karada & Forest
307	Kodagu	Mercara	Karika
308	Kodagu	Mercara	Kolagadalu
309	Kodagu	Mercara	Kopati
310	Kodagu	Mercara	Kundacheri
311	Kodagu	Mercara	Made & Forest
312	Kodagu	Mercara	Malchembu
313	Kodagu	Mercara	Monnangeri
314	Kodagu	Mercara	Mukkodlu
315	Kodagu	Mercara	Naladi
316	Kodagu	Mercara	Perur
317	Kodagu	Mercara	Sampaje
318	Kodagu	Mercara	Sannapulikotu
319	Kodagu	Mercara	Thannimani & Forest
320	Kodagu	Mercara	Yevakapadi
321	Kodagu	Somvarpet	Anekad Forest
322	Kodagu	Somvarpet	Attur Forest
323	Kodagu	Somvarpet	Blockcut from Jainkalbetta
324	Kodagu	Somvarpet	Jainkalbetta Forest
325	Kodagu	Somvarpet	Kumaralli & Forest

326	Kodagu	Somvarpet	Malambi Forest
327	Kodagu	Somvarpet	Mavinahalli Forest
328	Kodagu	Somvarpet	Nidtha Forest
329	Kodagu	Somvarpet	Surlabi
330	Kodagu	Somvarpet	Yedavanadu Forest II
331	Kodagu	Virajpet	Arekeri Forest - I
332	Kodagu	Virajpet	Arekeri Forest - II
333	Kodagu	Virajpet	Arekeri Forest - III
334	Kodagu	Virajpet	Badaga
335	Kodagu	Virajpet	Badagarakeri
336	Kodagu	Virajpet	Channayana Kote
337	Kodagu	Virajpet	Devamachi Forest
338	Kodagu	Virajpet	Devanur
339	Kodagu	Virajpet	Hathugattu Forest
340	Kodagu	Virajpet	Heggala
341	Kodagu	Virajpet	Karadigodu
342	Kodagu	Virajpet	Kadamullur & Forest
343	Kodagu	Virajpet	Kurchi
344	Kodagu	Virajpet	Kutta
345	Kodagu	Virajpet	Kuttandi
346	Kodagu	Virajpet	Maldare
347	Kodagu	Virajpet	Manchalli & Forest
348	Kodagu	Virajpet	Nalker Forest
349	Kodagu	Virajpet	Palangala & Forest
350	Kodagu	Virajpet	Parakatakeri
351	Kodagu	Virajpet	Theralu & Forest
352	Mysore	Heggadadevanakote	Agasanahundi
353	Mysore	Heggadadevanakote	Alalahalli
354	Mysore	Heggadadevanakote	Alanahalli
355	Mysore	Heggadadevanakote	Amani Jungle
356	Mysore	Heggadadevanakote	Anemala
357	Mysore	Heggadadevanakote	Ankupura
358	Mysore	Heggadadevanakote	Antharasanthe Plantation
359	Mysore	Heggadadevanakote	Badaga
360	Mysore	Heggadadevanakote	Bankavdi
361	Mysore	Heggadadevanakote	Baragi
362	Mysore	Heggadadevanakote	Begur Forest
363	Mysore	Heggadadevanakote	Beguru
364	Mysore	Heggadadevanakote	Berambadi State Forest
365	Mysore	Heggadadevanakote	Byrapura

366	Mysore	Heggadadevanakote	Channagundi
367	Mysore	Heggadadevanakote	Chikkakundur
368	Mysore	Heggadadevanakote	Chowdahalli
369	Mysore	Heggadadevanakote	Gowdimachnaikanhalli
370	Mysore	Heggadadevanakote	Hariyalapura
371	Mysore	Heggadadevanakote	Hirehalli
372	Mysore	Heggadadevanakote	Honnurkuppe
373	Mysore	Heggadadevanakote	Hoskote
374	Mysore	Heggadadevanakote	Hululipura
375	Mysore	Heggadadevanakote	InurMarigundi Jungle
376	Mysore	Heggadadevanakote	Kadegadde
377	Mysore	Heggadadevanakote	Kakanakote Forest
378	Mysore	Heggadadevanakote	Kandalike
379	Mysore	Heggadadevanakote	Katawal
380	Mysore	Heggadadevanakote	Kenchanahalli
381	Mysore	Heggadadevanakote	Kithur
382	Mysore	Heggadadevanakote	Konanalathuru
383	Mysore	Heggadadevanakote	Kuranagala
384	Mysore	Heggadadevanakote	Laxmanapura
385	Mysore	Heggadadevanakote	Manchagowdarahalli
386	Mysore	Heggadadevanakote	Metikuppe
387	Mysore	Heggadadevanakote	Metikuppe Forest
388	Mysore	Heggadadevanakote	Metikuppekaval
389	Mysore	Heggadadevanakote	Moleyur
390	Mysore	Heggadadevanakote	N.Belathur
391	Mysore	Heggadadevanakote	Netkalhundi
392	Mysore	Heggadadevanakote	Nisna
393	Mysore	Heggadadevanakote	Ragatakuppe
394	Mysore	Heggadadevanakote	Rajegowdanahundi
395	Mysore	Heggadadevanakote	Seegavadi
396	Mysore	Heggadadevanakote	Shaubugowdanahalli
397	Mysore	Heggadadevanakote	Siddapur
398	Mysore	Heggadadevanakote	Sollapura
399	Mysore	Heggadadevanakote	Thenakallu
400	Mysore	Heggadadevanakote	Vaderahalli
401	Shimoga	Hosanagara	Adagodi
402	Shimoga	Hosanagara	Alavalli
403	Shimoga	Hosanagara	Amachi
404	Shimoga	Hosanagara	Amrutha

405	Shimoga	Hosanagara	Andagoli
406	Shimoga	Hosanagara	Anegadde
407	Shimoga	Hosanagara	Aramane Koppa
408	Shimoga	Hosanagara	Arasalu
409	Shimoga	Hosanagara	Argodi
410	Shimoga	Hosanagara	Balekoppa
411	Shimoga	Hosanagara	Basavanabyana
412	Shimoga	Hosanagara	Basavapura
413	Shimoga	Hosanagara	Begadali
414	Shimoga	Hosanagara	Behalli
415	Shimoga	Hosanagara	Bellur
416	Shimoga	Hosanagara	Belur
417	Shimoga	Hosanagara	Benavalli
418	Shimoga	Hosanagara	Bidarahalli
419	Shimoga	Hosanagara	Bilki
420	Shimoga	Hosanagara	Billodi
421	Shimoga	Hosanagara	Brahmanatharave
422	Shimoga	Hosanagara	Brahmanavada
423	Shimoga	Hosanagara	Byse
424	Shimoga	Hosanagara	Chicka Jeni
425	Shimoga	Hosanagara	Churda
426	Shimoga	Hosanagara	Dodbailu
427	Shimoga	Hosanagara	Dodda Bilagodu
428	Shimoga	Hosanagara	Dumma
429	Shimoga	Hosanagara	Ginikallu
430	Shimoga	Hosanagara	Gubbiga
431	Shimoga	Hosanagara	H.Honne Koppa
432	Shimoga	Hosanagara	H.Hunasavalli
433	Shimoga	Hosanagara	Halethota
434	Shimoga	Hosanagara	Haramballi
435	Shimoga	Hosanagara	Haridravati
436	Shimoga	Hosanagara	Harohithlu
437	Shimoga	Hosanagara	Hebbarli
438	Shimoga	Hosanagara	Hebbege
439	Shimoga	Hosanagara	Hilukunji
440	Shimoga	Hosanagara	Hiremaidhe
441	Shimoga	Hosanagara	Hiriyogi
442	Shimoga	Hosanagara	Holagodu
443	Shimoga	Hosanagara	Hosakoppa
444	Shimoga	Hosanagara	Hosur

445	Shimoga	Hosanagara	Huligadde
446	Shimoga	Hosanagara	Hulusale Malavalli
447	Shimoga	Hosanagara	Hummadagallu
448	Shimoga	Hosanagara	K.Kunnur
449	Shimoga	Hosanagara	Kabale
450	Shimoga	Hosanagara	Kachigebylu
451	Shimoga	Hosanagara	Kadiggere
452	Shimoga	Hosanagara	Kagachi
453	Shimoga	Hosanagara	Kalase
454	Shimoga	Hosanagara	Kalasetti Koppa
455	Shimoga	Hosanagara	Kalikapura
456	Shimoga	Hosanagara	Kalkoppa
457	Shimoga	Hosanagara	Kallur
458	Shimoga	Hosanagara	Kalluvidiabbigallu
459	Shimoga	Hosanagara	Kammachi
460	Shimoga	Hosanagara	Kanagodu
461	Shimoga	Hosanagara	Kannur
462	Shimoga	Hosanagara	Karagod
463	Shimoga	Hosanagara	Karigerasu
464	Shimoga	Hosanagara	Karimane
465	Shimoga	Hosanagara	Kattekoppa
466	Shimoga	Hosanagara	Kattinahole
467	Shimoga	Hosanagara	Kavari
468	Shimoga	Hosanagara	Kesare
469	Shimoga	Hosanagara	Khyrugunda
470	Shimoga	Hosanagara	Kilandur
471	Shimoga	Hosanagara	Kilandur Jungle
472	Shimoga	Hosanagara	Kodase
473	Shimoga	Hosanagara	Kodur
474	Shimoga	Hosanagara	Kolavadi
475	Shimoga	Hosanagara	Kolavalli
476	Shimoga	Hosanagara	Koranakote
477	Shimoga	Hosanagara	Koteshipur
478	Shimoga	Hosanagara	Kukakalale
479	Shimoga	Hosanagara	Kusugundi
480	Shimoga	Hosanagara	L. Guddekoppa
481	Shimoga	Hosanagara	Majavana
482	Shimoga	Hosanagara	Malali
483	Shimoga	Hosanagara	Malali Koppa

484	Shimoga	Hosanagara	Malavalli
485	Shimoga	Hosanagara	Manjagalale
486	Shimoga	Hosanagara	Masagallu
487	Shimoga	Hosanagara	Masakani
488	Shimoga	Hosanagara	Masaroor
489	Shimoga	Hosanagara	Mathur
490	Shimoga	Hosanagara	Mattikai
491	Shimoga	Hosanagara	Melina Sampalli
492	Shimoga	Hosanagara	Menase
493	Shimoga	Hosanagara	Mudugoppa (Nagara)
494	Shimoga	Hosanagara	Mugadthi
495	Shimoga	Hosanagara	Mulagadde
496	Shimoga	Hosanagara	Nagodi
497	Shimoga	Hosanagara	Nandri
498	Shimoga	Hosanagara	Neelakantanathota
499	Shimoga	Hosanagara	Nelagalale
500	Shimoga	Hosanagara	Nellunde
501	Shimoga	Hosanagara	Nerala Mane
502	Shimoga	Hosanagara	Nidagodu
503	Shimoga	Hosanagara	Punaje
504	Shimoga	Hosanagara	Ryave
505	Shimoga	Hosanagara	Savanthur
506	Shimoga	Hosanagara	Shakavalli
507	Shimoga	Hosanagara	Sidiyapura
508	Shimoga	Hosanagara	Sulugodu
509	Shimoga	Hosanagara	Talale
510	Shimoga	Hosanagara	Tarige
511	Shimoga	Hosanagara	Thammadikoppa
512	Shimoga	Hosanagara	Thogare
513	Shimoga	Hosanagara	Thotada Koppa
514	Shimoga	Hosanagara	Trhinive
515	Shimoga	Hosanagara	Ulthiga
516	Shimoga	Hosanagara	Vadahosahalli
517	Shimoga	Hosanagara	Veerabhadrapura
518	Shimoga	Hosanagara	Yadur
519	Shimoga	Hosanagara	Yalagallu
520	Shimoga	Sagar	Adgalale
521	Shimoga	Sagar	Amaragodlu
522	Shimoga	Sagar	Araballi
523	Shimoga	Sagar	Aralagodu

524	Shimoga	Sagar	Arvadi
525	Shimoga	Sagar	Babbige
526	Shimoga	Sagar	Balagodu
527	Shimoga	Sagar	Balegere
528	Shimoga	Sagar	Balge
529	Shimoga	Sagar	Ballibylu
530	Shimoga	Sagar	Banadakoppa
531	Shimoga	Sagar	Bankuli
532	Shimoga	Sagar	Bannumane
533	Shimoga	Sagar	Baruve
534	Shimoga	Sagar	Belandur
535	Shimoga	Sagar	Bellanni
536	Shimoga	Sagar	Besur
537	Shimoga	Sagar	Bhyrapura
538	Shimoga	Sagar	Bidaruru
539	Shimoga	Sagar	Bilisiri
540	Shimoga	Sagar	Brahman Chitrati
541	Shimoga	Sagar	Brahmana Ilakalale
542	Shimoga	Sagar	Byadarakoppa
543	Shimoga	Sagar	Chadravalli
544	Shimoga	Sagar	Channiganathota
545	Shimoga	Sagar	Chanshettikoppa
546	Shimoga	Sagar	Chengond
547	Shimoga	Sagar	Chik-Bilgunji
548	Shimoga	Sagar	Chikka Mattur
549	Shimoga	Sagar	Chippali
550	Shimoga	Sagar	Danandur
551	Shimoga	Sagar	Gantinakoppa
552	Shimoga	Sagar	Gijaga
553	Shimoga	Sagar	Gilalegundi
554	Shimoga	Sagar	Gowthampura
555	Shimoga	Sagar	Gudihithalu
556	Shimoga	Sagar	Guthanahalli
557	Shimoga	Sagar	Halavagodu
558	Shimoga	Sagar	Harogoppa
559	Shimoga	Sagar	Hebbarige
560	Shimoga	Sagar	Hebbasi
561	Shimoga	Sagar	Heggattu
562	Shimoga	Sagar	Hengere

563	Shimoga	Sagar	Hire Bilagunji
564	Shimoga	Sagar	Hire Haraka
565	Shimoga	Sagar	Hiremane
566	Shimoga	Sagar	Honnagodu
567	Shimoga	Sagar	Honnemaradu
568	Shimoga	Sagar	Hosagunda
569	Shimoga	Sagar	Hotlusara
570	Shimoga	Sagar	Hulikod
571	Shimoga	Sagar	Induvalli
572	Shimoga	Sagar	Jambani
573	Shimoga	Sagar	Jamloikoppa
574	Shimoga	Sagar	Kallur
575	Shimoga	Sagar	Kanapgaru
576	Shimoga	Sagar	Kanike
577	Shimoga	Sagar	Kannur Inam
578	Shimoga	Sagar	Kanumane
579	Shimoga	Sagar	Kanuru
580	Shimoga	Sagar	Kanuthota
581	Shimoga	Sagar	Kaptemane
582	Shimoga	Sagar	Karni
583	Shimoga	Sagar	Kaspadi
584	Shimoga	Sagar	Kattinkaru
585	Shimoga	Sagar	Kerehittalu
586	Shimoga	Sagar	Kerodi
587	Shimoga	Sagar	Keshvinamane
588	Shimoga	Sagar	Kodanavalli
589	Shimoga	Sagar	Kolur
590	Shimoga	Sagar	Koppalagadde
591	Shimoga	Sagar	Kopparige
592	Shimoga	Sagar	Korlikoppa
593	Shimoga	Sagar	Kudaruru
594	Shimoga	Sagar	Kudigere
595	Shimoga	Sagar	Kuruva Ri
596	Shimoga	Sagar	Lavigere
597	Shimoga	Sagar	Lokkavalli
598	Shimoga	Sagar	Madasuru
599	Shimoga	Sagar	Malali
600	Shimoga	Sagar	Malla
601	Shimoga	Sagar	Maluru
602	Shimoga	Sagar	Mandavalli

603	Shimoga	Sagar	Marati
604	Shimoga	Sagar	Mattikoppa
605	Shimoga	Sagar	Mavinasara
606	Shimoga	Sagar	Mumbal
607	Shimoga	Sagar	Mundigesara
608	Shimoga	Sagar	N Talakalale
609	Shimoga	Sagar	Nadavadahalli
610	Shimoga	Sagar	Nadavalli
611	Shimoga	Sagar	Nagavalli
612	Shimoga	Sagar	Nanditale
613	Shimoga	Sagar	Naragodu
614	Shimoga	Sagar	Narasipur
615	Shimoga	Sagar	Nedaravalli
616	Shimoga	Sagar	Nichadi
617	Shimoga	Sagar	Nitle- Baletota
618	Shimoga	Sagar	Puradasara
619	Shimoga	Sagar	Sampvalli
620	Shimoga	Sagar	Sangala
621	Shimoga	Sagar	Satalalu
622	Shimoga	Sagar	Shankan- Shanbhog
623	Shimoga	Sagar	Shiruguppe
624	Shimoga	Sagar	Talagodu
625	Shimoga	Sagar	Talavata
626	Shimoga	Sagar	Tangaluvadi
627	Shimoga	Sagar	Tumari
628	Shimoga	Sagar	Tumari Koppa
629	Shimoga	Sagar	Ulluru
630	Shimoga	Sagar	Urlagallu
631	Shimoga	Sagar	Valur
632	Shimoga	Sagar	Yalagalale
633	Shimoga	Sagar	Yalavarsi
634	Shimoga	Sagar	Yebbodi
635	Shimoga	Shikarpur	Gungarakatte
636	Shimoga	Shikarpur	Kambadoor
637	Shimoga	Shikarpur	Kesaraghatta
638	Shimoga	Shikarpur	Kittadahalli
639	Shimoga	Shikarpur	Kutrahalli
640	Shimoga	Shikarpur	Madravalli
641	Shimoga	Shikarpur	Markande

642	Shimoga	Shikarpur	Mathigatta
643	Shimoga	Shikarpur	Sidaganahalu
644	Shimoga	Shikarpur	Suthakande
645	Shimoga	Shikarpur	Yarekoppa
646	Shimoga	Shikarpur	Yerekatte
647	Shimoga	Shimoga	Adagadi
648	Shimoga	Shimoga	Adina Kottige
649	Shimoga	Shimoga	Agasavalli
650	Shimoga	Shimoga	Alkuni
651	Shimoga	Shimoga	Anesara
652	Shimoga	Shimoga	Anupina Katte
653	Shimoga	Shimoga	Basavapura
654	Shimoga	Shimoga	Byranakoppa
655	Shimoga	Shimoga	Channa Halli
656	Shimoga	Shimoga	Chikkamathli
657	Shimoga	Shimoga	Chitrasethalli
658	Shimoga	Shimoga	Chittihalu
659	Shimoga	Shimoga	Doddamathli
660	Shimoga	Shimoga	Echavadi
661	Shimoga	Shimoga	Gajanurmulkere
662	Shimoga	Shimoga	Ganedalu
663	Shimoga	Shimoga	Govindapura
664	Shimoga	Shimoga	Guddadarakere
665	Shimoga	Shimoga	Hanumanthapura
666	Shimoga	Shimoga	Horabylu
667	Shimoga	Shimoga	Hosakoppa
668	Shimoga	Shimoga	Hosur
669	Shimoga	Shimoga	Huralihalli
670	Shimoga	Shimoga	Ittige Halli
671	Shimoga	Shimoga	Kadekal
672	Shimoga	Shimoga	Kakanahosadi
673	Shimoga	Shimoga	Kempana Koppa
674	Shimoga	Shimoga	Kesavina Katte
675	Shimoga	Shimoga	Koragi
676	Shimoga	Shimoga	Kudagala Mane
677	Shimoga	Shimoga	Kudi
678	Shimoga	Shimoga	Kumsi
679	Shimoga	Shimoga	Kunihosur
680	Shimoga	Shimoga	Kuskuru
681	Shimoga	Shimoga	Kydotlu

682	Shimoga	Shimoga	Lingapura
683	Shimoga	Shimoga	Made Koppa
684	Shimoga	Shimoga	Male Shankara
685	Shimoga	Shimoga	Maleshankara State Forest
686	Shimoga	Shimoga	Mandagatta
687	Shimoga	Shimoga	Manjarl Koppa
688	Shimoga	Shimoga	Puradalu
689	Shimoga	Shimoga	Sakrebylu State Forest
690	Shimoga	Shimoga	Sannivasa
691	Shimoga	Shimoga	Santhikere
692	Shimoga	Shimoga	Sari Gere
693	Shimoga	Shimoga	Settihalli
694	Shimoga	Shimoga	Settikere
695	Shimoga	Shimoga	Shirigere
696	Shimoga	Shimoga	Siddamaji Hosur
697	Shimoga	Shimoga	Sudur
698	Shimoga	Shimoga	Tevara Koppa
699	Shimoga	Shimoga	Thammadi Halli
700	Shimoga	Shimoga	Thattekere
701	Shimoga	Shimoga	Thavare Koppa
702	Shimoga	Shimoga	Thuppur
703	Shimoga	Shimoga	Umble Bylu
704	Shimoga	Shimoga	Veera Pura
705	Shimoga	Shimoga	Veeragarana Byranakoppa
706	Shimoga	Shimoga	Vitagondana Koppa
707	Shimoga	Shimoga	Yaraganalu
708	Shimoga	Thirthahalli	Adinasara
709	Shimoga	Thirthahalli	Agasadi
710	Shimoga	Thirthahalli	Aklapura
711	Shimoga	Thirthahalli	Alase
712	Shimoga	Thirthahalli	Almane
713	Shimoga	Thirthahalli	Alur
714	Shimoga	Thirthahalli	Andagere
715	Shimoga	Thirthahalli	Angalakodige
716	Shimoga	Thirthahalli	Aranalli
717	Shimoga	Thirthahalli	Attigadde
718	Shimoga	Thirthahalli	Balehalli
719	Shimoga	Thirthahalli	Bandya
720	Shimoga	Thirthahalli	Basavanagadde

721	Shimoga	Thirthahalli	Beede
722	Shimoga	Thirthahalli	Beesu
723	Shimoga	Thirthahalli	Bejjavalli
724	Shimoga	Thirthahalli	Bekkanur
725	Shimoga	Thirthahalli	Bellangi
726	Shimoga	Thirthahalli	Bikshikenchigudde
727	Shimoga	Thirthahalli	Bilumane
728	Shimoga	Thirthahalli	Biluvehariharapura
729	Shimoga	Thirthahalli	Bintala
730	Shimoga	Thirthahalli	Bobli
731	Shimoga	Thirthahalli	Boblihinchuvalli
732	Shimoga	Thirthahalli	Bogarakoppa
733	Shimoga	Thirthahalli	Bommenahalli
734	Shimoga	Thirthahalli	Bylubadagi
735	Shimoga	Thirthahalli	Changaru
736	Shimoga	Thirthahalli	Chikkallalli
737	Shimoga	Thirthahalli	Dasanakodige
738	Shimoga	Thirthahalli	Demalapur
739	Shimoga	Thirthahalli	Garaga
740	Shimoga	Thirthahalli	Guravalli
741	Shimoga	Thirthahalli	Hadaginamakki
742	Shimoga	Thirthahalli	Hadigallu
743	Shimoga	Thirthahalli	Halaga
744	Shimoga	Thirthahalli	Halalur Bettigere
745	Shimoga	Thirthahalli	Halasavala
746	Shimoga	Thirthahalli	Halavanahalli
747	Shimoga	Thirthahalli	Halmahishi
748	Shimoga	Thirthahalli	Hanigeri
749	Shimoga	Thirthahalli	Hasandur
750	Shimoga	Thirthahalli	Hedduru
751	Shimoga	Thirthahalli	Hegalatti
752	Shimoga	Thirthahalli	Hemmakki
753	Shimoga	Thirthahalli	Herambapura
754	Shimoga	Thirthahalli	Hirekallahalli
755	Shimoga	Thirthahalli	Holekoppa
756	Shimoga	Thirthahalli	Honnekere
757	Shimoga	Thirthahalli	Honnetalu
758	Shimoga	Thirthahalli	Horabailu
759	Shimoga	Thirthahalli	Hosakere
760	Shimoga	Thirthahalli	Hosakodige

761	Shimoga	Thirthahalli	Hosakoppa
762	Shimoga	Thirthahalli	Hosuru
763	Shimoga	Thirthahalli	Hullukodu
764	Shimoga	Thirthahalli	Humchadakatte
765	Shimoga	Thirthahalli	Huruli
766	Shimoga	Thirthahalli	Huttalli
767	Shimoga	Thirthahalli	Ingaladi
768	Shimoga	Thirthahalli	Jambuvalli
769	Shimoga	Thirthahalli	Jogikoppa
770	Shimoga	Thirthahalli	Kabase
771	Shimoga	Thirthahalli	Kadegadde
772	Shimoga	Thirthahalli	Kalavanti
773	Shimoga	Thirthahalli	Kandaka
774	Shimoga	Thirthahalli	Kangalakoppa
775	Shimoga	Thirthahalli	Karakunji
776	Shimoga	Thirthahalli	Kasagaru
777	Shimoga	Thirthahalli	Kattekoppa
778	Shimoga	Thirthahalli	Kavaledurga
779	Shimoga	Thirthahalli	Kaveri
780	Shimoga	Thirthahalli	Keeranakere
781	Shimoga	Thirthahalli	Kelakere
782	Shimoga	Thirthahalli	Kesare
783	Shimoga	Thirthahalli	Kiggadi
784	Shimoga	Thirthahalli	Kikkeri
785	Shimoga	Thirthahalli	Kimmane
786	Shimoga	Thirthahalli	Kittandur
787	Shimoga	Thirthahalli	Kodlu
788	Shimoga	Thirthahalli	Kokkodu
789	Shimoga	Thirthahalli	Kolagi
790	Shimoga	Thirthahalli	Kolagibylu
791	Shimoga	Thirthahalli	Kolige
792	Shimoga	Thirthahalli	Kombinakai
793	Shimoga	Thirthahalli	Konandur
794	Shimoga	Thirthahalli	Kuchalu
795	Shimoga	Thirthahalli	Kudamallige
796	Shimoga	Thirthahalli	Kuduvalli
797	Shimoga	Thirthahalli	Kulunde
798	Shimoga	Thirthahalli	Kunda
799	Shimoga	Thirthahalli	Lakkunda

800	Shimoga	Thirthahalli	Lingapur
801	Shimoga	Thirthahalli	Mahishi
802	Shimoga	Thirthahalli	Mallapura
803	Shimoga	Thirthahalli	Mandaka
804	Shimoga	Thirthahalli	Manikoppa
805	Shimoga	Thirthahalli	Mavadi
806	Shimoga	Thirthahalli	Melinakadagodu
807	Shimoga	Thirthahalli	Melinapadaravalli
808	Shimoga	Thirthahalli	Mitla Godu
809	Shimoga	Thirthahalli	Mrugavadhe
810	Shimoga	Thirthahalli	Muniyur
811	Shimoga	Thirthahalli	Munnuralli
812	Shimoga	Thirthahalli	Nandigodu
813	Shimoga	Thirthahalli	Nantur
814	Shimoga	Thirthahalli	Nekragodu
815	Shimoga	Thirthahalli	Neralakoppa
816	Shimoga	Thirthahalli	Neralumane
817	Shimoga	Thirthahalli	Salekoppa
818	Shimoga	Thirthahalli	Sedagar
819	Shimoga	Thirthahalli	Shankarapura
820	Shimoga	Thirthahalli	Shettigalakoppa
821	Shimoga	Thirthahalli	Shinduvadi
822	Shimoga	Thirthahalli	Shiranalli
823	Shimoga	Thirthahalli	Shiruru
824	Shimoga	Thirthahalli	Shivalli
825	Shimoga	Thirthahalli	Shuntihakkalu
826	Shimoga	Thirthahalli	Singanabidare
827	Shimoga	Thirthahalli	Suruli
828	Shimoga	Thirthahalli	Tallur
829	Shimoga	Thirthahalli	Tenginakoppa
830	Shimoga	Thirthahalli	Tenkabailu
831	Shimoga	Thirthahalli	Thalale
832	Shimoga	Thirthahalli	Thorebailu
833	Shimoga	Thirthahalli	Thotadakoppa
834	Shimoga	Thirthahalli	Thumbramane
835	Shimoga	Thirthahalli	Triyambakapura
836	Shimoga	Thirthahalli	Tyanandur
837	Shimoga	Thirthahalli	Ubbur
838	Shimoga	Thirthahalli	Umblebailu
839	Shimoga	Thirthahalli	Vatagaru

840	Shimoga	Thirthahalli	Venkanahalli
841	Shimoga	Thirthahalli	Virupapura
842	Shimoga	Thirthahalli	Yadagudde
843	Shimoga	Thirthahalli	Yadamane
844	Shimoga	Thirthahalli	Yadavatti
845	Shimoga	Thirthahalli	Yadehallipal
846	Shimoga	Thirthahalli	Yamaravalli
847	Shimoga	Thirthahalli	Yogimalali
848	Udupi	Karkal	Andar
849	Udupi	Karkal	Belanje
850	Udupi	Karkal	Chara
851	Udupi	Karkal	Durga
852	Udupi	Karkal	Hebri
853	Udupi	Karkal	Idu
854	Udupi	Karkal	Kabbinale
855	Udupi	Karkal	Kervashe
856	Udupi	Karkal	Kuchchur
857	Udupi	Karkal	Mala
858	Udupi	Karkal	Nadpal
859	Udupi	Karkal	Nuralbettu
860	Udupi	Karkal	Shirlal
861	Udupi	Kundapura	Aluru
862	Udupi	Kundapura	Amasebail
863	Udupi	Kundapura	Belave
864	Udupi	Kundapura	Bellal
865	Udupi	Kundapura	Byndoor
866	Udupi	Kundapura	Chittur
867	Udupi	Kundapura	Golihole
868	Udupi	Kundapura	Halihole
869	Udupi	Kundapura	Hosangadi
870	Udupi	Kundapura	Hosoor
871	Udupi	Kundapura	Idurkunhadi
872	Udupi	Kundapura	Jadkal
873	Udupi	Kundapura	Keradi
874	Udupi	Kundapura	Kollur
875	Udupi	Kundapura	Machattu
876	Udupi	Kundapura	Madamakki
877	Udupi	Kundapura	Muduru
878	Udupi	Kundapura	Shedimane

879	Udupi	Kundapura	Thagarasi
880	Udupi	Kundapura	Vandse
881	Udupi	Kundapura	Yedamoge
882	Udupi	Kundapura	Yelajita
883	Uttara Kannada	Ankola	Achve
884	Uttara Kannada	Ankola	Adlur
885	Uttara Kannada	Ankola	Algeri
886	Uttara Kannada	Ankola	Berde
887	Uttara Kannada	Ankola	Bogribail
888	Uttara Kannada	Ankola	Brahmur
889	Uttara Kannada	Ankola	Dongri
890	Uttara Kannada	Ankola	Gule
891	Uttara Kannada	Ankola	Halvalli
892	Uttara Kannada	Ankola	Hebbul
893	Uttara Kannada	Ankola	Heggar-Makigadde
894	Uttara Kannada	Ankola	Hillur
895	Uttara Kannada	Ankola	Kamani
896	Uttara Kannada	Ankola	Kamge
897	Uttara Kannada	Ankola	Kanchinmale
898	Uttara Kannada	Ankola	Karebail
899	Uttara Kannada	Ankola	Kattinakkal
900	Uttara Kannada	Ankola	Kenkane Sivapur
901	Uttara Kannada	Ankola	Kodlagadde
902	Uttara Kannada	Ankola	Kodsani
903	Uttara Kannada	Ankola	Kuntgani
904	Uttara Kannada	Ankola	Lakeguli
905	Uttara Kannada	Ankola	Mallani
906	Uttara Kannada	Ankola	Manigadde
907	Uttara Kannada	Ankola	Marugadde
908	Uttara Kannada	Ankola	Morhalli
909	Uttara Kannada	Ankola	Navgadde
910	Uttara Kannada	Ankola	Sakalben
911	Uttara Kannada	Ankola	Shavkar
912	Uttara Kannada	Ankola	Shikliturli
913	Uttara Kannada	Ankola	Shirur
914	Uttara Kannada	Ankola	Sonaginmane
915	Uttara Kannada	Ankola	Sunksal
916	Uttara Kannada	Ankola	Surve
917	Uttara Kannada	Ankola	Takatgeri
918	Uttara Kannada	Ankola	Talgadde

919	Uttara Kannada	Ankola	Vanben
920	Uttara Kannada	Ankola	Vasarkudrige
921	Uttara Kannada	Bhatkal	Agga
922	Uttara Kannada	Bhatkal	Antravalli
923	Uttara Kannada	Bhatkal	Aravaki
924	Uttara Kannada	Bhatkal	Badabag
925	Uttara Kannada	Bhatkal	Benandur
926	Uttara Kannada	Bhatkal	Beshe
927	Uttara Kannada	Bhatkal	Bilunmani
928	Uttara Kannada	Bhatkal	Hadvalli
929	Uttara Kannada	Bhatkal	Hallari
930	Uttara Kannada	Bhatkal	Hasarvalli
931	Uttara Kannada	Bhatkal	Hejil
932	Uttara Kannada	Bhatkal	Henjle
933	Uttara Kannada	Bhatkal	Holyani
934	Uttara Kannada	Bhatkal	Hudil
935	Uttara Kannada	Bhatkal	Kagundi
936	Uttara Kannada	Bhatkal	Kekkod
937	Uttara Kannada	Bhatkal	Kerehittal
938	Uttara Kannada	Bhatkal	Kitre
939	Uttara Kannada	Bhatkal	Koppa
940	Uttara Kannada	Bhatkal	Kuntvani
941	Uttara Kannada	Bhatkal	Kurandur
942	Uttara Kannada	Bhatkal	Marukeri
943	Uttara Kannada	Bhatkal	Mugli
944	Uttara Kannada	Bhatkal	Nuz
945	Uttara Kannada	Bhatkal	Vonibagil
946	Uttara Kannada	Honavar	Adkekuli
947	Uttara Kannada	Honavar	Adukal
948	Uttara Kannada	Honavar	Ashikeri
949	Uttara Kannada	Honavar	Begodi
950	Uttara Kannada	Honavar	Birnagode
951	Uttara Kannada	Honavar	Chandavar
952	Uttara Kannada	Honavar	Dabbod
953	Uttara Kannada	Honavar	Gudemakki
954	Uttara Kannada	Honavar	Gundabal
955	Uttara Kannada	Honavar	Gunvanti
956	Uttara Kannada	Honavar	Hadgeri
957	Uttara Kannada	Honavar	Hadikal

958	Uttara Kannada	Honavar	Herali
959	Uttara Kannada	Honavar	Herangadi
960	Uttara Kannada	Honavar	Heravali
961	Uttara Kannada	Honavar	Hinnur
962	Uttara Kannada	Honavar	Hirebail
963	Uttara Kannada	Honavar	Hodke Sirur
964	Uttara Kannada	Honavar	Honnehalikabinnakal
965	Uttara Kannada	Honavar	Hosgode
966	Uttara Kannada	Honavar	Hulegar
967	Uttara Kannada	Honavar	Jalvalli
968	Uttara Kannada	Honavar	Jankadkal
969	Uttara Kannada	Honavar	Kadnir
970	Uttara Kannada	Honavar	Kelgin Idgunji
971	Uttara Kannada	Honavar	Khandodi
972	Uttara Kannada	Honavar	Kochodi
973	Uttara Kannada	Honavar	Kot
974	Uttara Kannada	Honavar	Magode
975	Uttara Kannada	Honavar	Mahime
976	Uttara Kannada	Honavar	Manki
977	Uttara Kannada	Honavar	Melinmanige
978	Uttara Kannada	Honavar	Nagarbastikere
979	Uttara Kannada	Honavar	Nilkod
980	Uttara Kannada	Honavar	Salkode
981	Uttara Kannada	Honavar	Sampolli
982	Uttara Kannada	Honavar	Sarlige
983	Uttara Kannada	Honavar	Shirkur
984	Uttara Kannada	Honavar	Sulebil
985	Uttara Kannada	Honavar	Tumbebil
986	Uttara Kannada	Honavar	Tumboli
987	Uttara Kannada	Honavar	Upponn
988	Uttara Kannada	Joida	Akheti
989	Uttara Kannada	Joida	Ambolli
990	Uttara Kannada	Joida	Amshet
991	Uttara Kannada	Joida	Anmod
992	Uttara Kannada	Joida	Anshi
993	Uttara Kannada	Joida	Asu
994	Uttara Kannada	Joida	Asulli
995	Uttara Kannada	Joida	Avedapopala
996	Uttara Kannada	Joida	Badgund
997	Uttara Kannada	Joida	Badpoli

998	Uttara Kannada	Joida	Bamaawadi
999	Uttara Kannada	Joida	Bandoda
1000	Uttara Kannada	Joida	Bapeli
1001	Uttara Kannada	Joida	Bhedasgadde
1002	Uttara Kannada	Joida	Bidoli
1003	Uttara Kannada	Joida	Birkhol
1004	Uttara Kannada	Joida	Boregali
1005	Uttara Kannada	Joida	Bori
1006	Uttara Kannada	Joida	Chafer
1007	Uttara Kannada	Joida	Chandawadi
1008	Uttara Kannada	Joida	Chapali
1009	Uttara Kannada	Joida	Chapoli
1010	Uttara Kannada	Joida	Chapoli (Kalsai)
1011	Uttara Kannada	Joida	Deriye
1012	Uttara Kannada	Joida	Devulli
1013	Uttara Kannada	Joida	Diggi
1014	Uttara Kannada	Joida	Donshet
1015	Uttara Kannada	Joida	Durg
1016	Uttara Kannada	Joida	Gangoda
1017	Uttara Kannada	Joida	Ghavane
1018	Uttara Kannada	Joida	Ghodset
1019	Uttara Kannada	Joida	Gund
1020	Uttara Kannada	Joida	Hebbal
1021	Uttara Kannada	Joida	Hudsa
1022	Uttara Kannada	Joida	Ivoli
1023	Uttara Kannada	Joida	Jagalbet
1024	Uttara Kannada	Joida	Joida
1025	Uttara Kannada	Joida	Kalambuli
1026	Uttara Kannada	Joida	Kalsai
1027	Uttara Kannada	Joida	Kamare
1028	Uttara Kannada	Joida	Kasarle
1029	Uttara Kannada	Joida	Kateli
1030	Uttara Kannada	Joida	Kevarle
1031	Uttara Kannada	Joida	Kodthalli
1032	Uttara Kannada	Joida	Konda
1033	Uttara Kannada	Joida	Konshet
1034	Uttara Kannada	Joida	Kudalgaon
1035	Uttara Kannada	Joida	Kumbheli
1036	Uttara Kannada	Joida	Kumbral

1037	Uttara Kannada	Joida	Kunagini
1038	Uttara Kannada	Joida	Kundal
1039	Uttara Kannada	Joida	Kurvada
1040	Uttara Kannada	Joida	Kuveshi
1041	Uttara Kannada	Joida	Mavalinge
1042	Uttara Kannada	Joida	Miras Kumbeli
1043	Uttara Kannada	Joida	Nagari
1044	Uttara Kannada	Joida	Nagoda
1045	Uttara Kannada	Joida	Neturge
1046	Uttara Kannada	Joida	Nigundi
1047	Uttara Kannada	Joida	Nujji
1048	Uttara Kannada	Joida	Palde
1049	Uttara Kannada	Joida	Panjeli
1050	Uttara Kannada	Joida	Payasvadi
1051	Uttara Kannada	Joida	Pisose
1052	Uttara Kannada	Joida	Pradhani
1053	Uttara Kannada	Joida	Pusheli
1054	Uttara Kannada	Joida	Rangarook
1055	Uttara Kannada	Joida	Samjoida
1056	Uttara Kannada	Joida	Sangave
1057	Uttara Kannada	Joida	Shingargaon
1058	Uttara Kannada	Joida	Shivapur
1059	Uttara Kannada	Joida	Terali
1060	Uttara Kannada	Joida	Timboli
1061	Uttara Kannada	Joida	Tinaikhand
1062	Uttara Kannada	Joida	Tulasgeri
1063	Uttara Kannada	Joida	Ulvi
1064	Uttara Kannada	Joida	Usoda
1065	Uttara Kannada	Joida	Vade
1066	Uttara Kannada	Joida	Vaijagaon
1067	Uttara Kannada	Joida	Vaini
1068	Uttara Kannada	Joida	Varande
1069	Uttara Kannada	Joida	Vatle
1070	Uttara Kannada	Joida	Velif Kumbeli
1071	Uttara Kannada	Joida	Viral
1072	Uttara Kannada	Joida	Viranjol
1073	Uttara Kannada	Joida	Virnoli
1074	Uttara Kannada	Joida	Yermukh
1075	Uttara Kannada	Joida	Zalawali
1076	Uttara Kannada	Karwar	Amdalli

1077	Uttara Kannada	Karwar	Arav
1078	Uttara Kannada	Karwar	Baitkol
1079	Uttara Kannada	Karwar	Balemane
1080	Uttara Kannada	Karwar	Belur
1081	Uttara Kannada	Karwar	Bergal
1082	Uttara Kannada	Karwar	Bhaire
1083	Uttara Kannada	Karwar	Chendiye
1084	Uttara Kannada	Karwar	Devalmakki
1085	Uttara Kannada	Karwar	Devkar
1086	Uttara Kannada	Karwar	Gopsitta
1087	Uttara Kannada	Karwar	Gotegali
1088	Uttara Kannada	Karwar	Goyar
1089	Uttara Kannada	Karwar	Hartuga
1090	Uttara Kannada	Karwar	Honkon
1091	Uttara Kannada	Karwar	Hotegali
1092	Uttara Kannada	Karwar	Kadia
1093	Uttara Kannada	Karwar	Kadra
1094	Uttara Kannada	Karwar	Kadvad
1095	Uttara Kannada	Karwar	Kaiga
1096	Uttara Kannada	Karwar	Kamargaon
1097	Uttara Kannada	Karwar	Kerwadi
1098	Uttara Kannada	Karwar	Kuchegar
1099	Uttara Kannada	Karwar	Lande
1100	Uttara Kannada	Karwar	Maingini
1101	Uttara Kannada	Karwar	Mallapur
1102	Uttara Kannada	Karwar	Mudgeri
1103	Uttara Kannada	Karwar	Nagekove
1104	Uttara Kannada	Karwar	Nivli
1105	Uttara Kannada	Karwar	Savantwada
1106	Uttara Kannada	Karwar	Shirve
1107	Uttara Kannada	Karwar	Shirwad
1108	Uttara Kannada	Karwar	Siddar
1109	Uttara Kannada	Karwar	Todur
1110	Uttara Kannada	Karwar	Virje
1111	Uttara Kannada	Kumta	Abbolli
1112	Uttara Kannada	Kumta	Alkod
1113	Uttara Kannada	Kumta	Anggundi
1114	Uttara Kannada	Kumta	Antravalli
1115	Uttara Kannada	Kumta	Bangne

1116	Uttara Kannada	Kumta	Basoli
1117	Uttara Kannada	Kumta	Bellangi
1118	Uttara Kannada	Kumta	Bhandival
1119	Uttara Kannada	Kumta	Divalli
1120	Uttara Kannada	Kumta	Harvalli
1121	Uttara Kannada	Kumta	Hebbail
1122	Uttara Kannada	Kumta	Hegle
1123	Uttara Kannada	Kumta	Hindbail
1124	Uttara Kannada	Kumta	Holangadde
1125	Uttara Kannada	Kumta	Hosad
1126	Uttara Kannada	Kumta	Kadkod
1127	Uttara Kannada	Kumta	Kallabbe
1128	Uttara Kannada	Kumta	Kalve
1129	Uttara Kannada	Kumta	Kandavalli
1130	Uttara Kannada	Kumta	Kankale
1131	Uttara Kannada	Kumta	Kavladi
1132	Uttara Kannada	Kumta	Kodambale
1133	Uttara Kannada	Kumta	Kolmaiguni
1134	Uttara Kannada	Kumta	Lukerri
1135	Uttara Kannada	Kumta	Malwalli
1136	Uttara Kannada	Kumta	Medni
1137	Uttara Kannada	Kumta	Morshe
1138	Uttara Kannada	Kumta	Mudanhalli
1139	Uttara Kannada	Kumta	Mudgi
1140	Uttara Kannada	Kumta	Mugvekan Vadi
1141	Uttara Kannada	Kumta	Nilkod
1142	Uttara Kannada	Kumta	Sandolli
1143	Uttara Kannada	Kumta	Santgal
1144	Uttara Kannada	Kumta	Santur
1145	Uttara Kannada	Kumta	Shirgunji
1146	Uttara Kannada	Kumta	Soppinhosalli
1147	Uttara Kannada	Kumta	Ullurmath
1148	Uttara Kannada	Kumta	Yan
1149	Uttara Kannada	Kumta	Yedtare
1150	Uttara Kannada	Kumta	Yelvalli
1151	Uttara Kannada	Kumta	Yettinbail
1152	Uttara Kannada	Siddapur	Adkhalli
1153	Uttara Kannada	Siddapur	Akkunji
1154	Uttara Kannada	Siddapur	Alavalli
1155	Uttara Kannada	Siddapur	Algod

1156	Uttara Kannada	Siddapur	Arehalla
1157	Uttara Kannada	Siddapur	Balekai
1158	Uttara Kannada	Siddapur	Balekop
1159	Uttara Kannada	Siddapur	Balesar
1160	Uttara Kannada	Siddapur	Balgod
1161	Uttara Kannada	Siddapur	Ballatte
1162	Uttara Kannada	Siddapur	Bandisar
1163	Uttara Kannada	Siddapur	Begar
1164	Uttara Kannada	Siddapur	Bidramane
1165	Uttara Kannada	Siddapur	Bilegod
1166	Uttara Kannada	Siddapur	Bilgi
1167	Uttara Kannada	Siddapur	Chandraghatgi
1168	Uttara Kannada	Siddapur	Danmav
1169	Uttara Kannada	Siddapur	Devisar
1170	Uttara Kannada	Siddapur	Dodmane
1171	Uttara Kannada	Siddapur	Gattikai
1172	Uttara Kannada	Siddapur	Gavingudda
1173	Uttara Kannada	Siddapur	Gijgini
1174	Uttara Kannada	Siddapur	Girgadde
1175	Uttara Kannada	Siddapur	Godlabil
1176	Uttara Kannada	Siddapur	Hadrimane
1177	Uttara Kannada	Siddapur	Haldot
1178	Uttara Kannada	Siddapur	Halgadikop
1179	Uttara Kannada	Siddapur	Hallibail
1180	Uttara Kannada	Siddapur	Haltot
1181	Uttara Kannada	Siddapur	Handivenimatna
1182	Uttara Kannada	Siddapur	Harigar
1183	Uttara Kannada	Siddapur	Harlikoppa
1184	Uttara Kannada	Siddapur	Hasargod
1185	Uttara Kannada	Siddapur	Havinbil
1186	Uttara Kannada	Siddapur	Hegekop
1187	Uttara Kannada	Siddapur	Heggadde
1188	Uttara Kannada	Siddapur	Heggarani
1189	Uttara Kannada	Siddapur	Hegge
1190	Uttara Kannada	Siddapur	Heggodmane
1191	Uttara Kannada	Siddapur	Hejni
1192	Uttara Kannada	Siddapur	Hemgar
1193	Uttara Kannada	Siddapur	Hirekai
1194	Uttara Kannada	Siddapur	Hukali

1195	Uttara Kannada	Siddapur	Hukali (Wajgod)
1196	Uttara Kannada	Siddapur	Hullunde
1197	Uttara Kannada	Siddapur	Hunekomb
1198	Uttara Kannada	Siddapur	Hutgar
1199	Uttara Kannada	Siddapur	Illimani
1200	Uttara Kannada	Siddapur	Itgi
1201	Uttara Kannada	Siddapur	Kadvadi
1202	Uttara Kannada	Siddapur	Kalen Halli
1203	Uttara Kannada	Siddapur	Kanchikai
1204	Uttara Kannada	Siddapur	Karajgi
1205	Uttara Kannada	Siddapur	Kastur
1206	Uttara Kannada	Siddapur	Kaunsale
1207	Uttara Kannada	Siddapur	Kelagin Muttagi
1208	Uttara Kannada	Siddapur	Keremane
1209	Uttara Kannada	Siddapur	Kilar
1210	Uttara Kannada	Siddapur	Kodgadde
1211	Uttara Kannada	Siddapur	Kodigadde
1212	Uttara Kannada	Siddapur	Kodkani
1213	Uttara Kannada	Siddapur	Kolgi
1214	Uttara Kannada	Siddapur	Koralkai
1215	Uttara Kannada	Siddapur	Kudegod
1216	Uttara Kannada	Siddapur	Kulebid
1217	Uttara Kannada	Siddapur	Madankalli
1218	Uttara Kannada	Siddapur	Magegar
1219	Uttara Kannada	Siddapur	Malemane
1220	Uttara Kannada	Siddapur	Malvalli
1221	Uttara Kannada	Siddapur	Malvjeddi
1222	Uttara Kannada	Siddapur	Manigar
1223	Uttara Kannada	Siddapur	Matti Halli
1224	Uttara Kannada	Siddapur	Mattigar
1225	Uttara Kannada	Siddapur	Mavinkod
1226	Uttara Kannada	Siddapur	Mudhalli
1227	Uttara Kannada	Siddapur	Mulgund
1228	Uttara Kannada	Siddapur	Musvalli
1229	Uttara Kannada	Siddapur	Muthalli
1230	Uttara Kannada	Siddapur	Muttige (Kaval Koppa)
1231	Uttara Kannada	Siddapur	Muttigi
1232	Uttara Kannada	Siddapur	Naigar
1233	Uttara Kannada	Siddapur	Naligar
1234	Uttara Kannada	Siddapur	Nandiyane

1235	Uttara Kannada	Siddapur	Nergod
1236	Uttara Kannada	Siddapur	Nidgod
1237	Uttara Kannada	Siddapur	Nilkund
1238	Uttara Kannada	Siddapur	Sampagod
1239	Uttara Kannada	Siddapur	Sangolimane
1240	Uttara Kannada	Siddapur	Sarkuli Kelgin
1241	Uttara Kannada	Siddapur	Siralgi
1242	Uttara Kannada	Siddapur	Sivalmane
1243	Uttara Kannada	Siddapur	Surgikop
1244	Uttara Kannada	Siddapur	Sutlamane
1245	Uttara Kannada	Siddapur	Tagginbalgar
1246	Uttara Kannada	Siddapur	Talekeri
1247	Uttara Kannada	Siddapur	Taresar
1248	Uttara Kannada	Siddapur	Targod
1249	Uttara Kannada	Siddapur	Umbalmane
1250	Uttara Kannada	Siddapur	Unchalli
1251	Uttara Kannada	Siddapur	Yelugar
1252	Uttara Kannada	Sirsi	Achanalli
1253	Uttara Kannada	Sirsi	Adnalli
1254	Uttara Kannada	Sirsi	Agsal
1255	Uttara Kannada	Sirsi	Angodkop
1256	Uttara Kannada	Sirsi	Audala
1257	Uttara Kannada	Sirsi	Badgi
1258	Uttara Kannada	Sirsi	Bakka
1259	Uttara Kannada	Sirsi	Balavlli
1260	Uttara Kannada	Sirsi	Bandal
1261	Uttara Kannada	Sirsi	Bengaon
1262	Uttara Kannada	Sirsi	Bengi
1263	Uttara Kannada	Sirsi	Bidralli
1264	Uttara Kannada	Sirsi	Bisalkop
1265	Uttara Kannada	Sirsi	Boppanalli
1266	Uttara Kannada	Sirsi	Budgi
1267	Uttara Kannada	Sirsi	Byagadde
1268	Uttara Kannada	Sirsi	Dasangadde
1269	Uttara Kannada	Sirsi	Devanhalli
1270	Uttara Kannada	Sirsi	Devimane
1271	Uttara Kannada	Sirsi	Dhorangiri
1272	Uttara Kannada	Sirsi	Gadageri
1273	Uttara Kannada	Sirsi	Gadihalli

1274	Uttara Kannada	Sirsi	Gaudalli
1275	Uttara Kannada	Sirsi	Gonagatta
1276	Uttara Kannada	Sirsi	Gonsar
1277	Uttara Kannada	Sirsi	Gonur
1278	Uttara Kannada	Sirsi	Gurvalli
1279	Uttara Kannada	Sirsi	Hadlagi
1280	Uttara Kannada	Sirsi	Hakkigadde
1281	Uttara Kannada	Sirsi	Hallusargi
1282	Uttara Kannada	Sirsi	Hangar
1283	Uttara Kannada	Sirsi	Harepal
1284	Uttara Kannada	Sirsi	Harihulekal
1285	Uttara Kannada	Sirsi	Heballi
1286	Uttara Kannada	Sirsi	Hebre
1287	Uttara Kannada	Sirsi	Hedagemane
1288	Uttara Kannada	Sirsi	Hedigemane
1289	Uttara Kannada	Sirsi	Heggar
1290	Uttara Kannada	Sirsi	Hodalkop
1291	Uttara Kannada	Sirsi	Hostot
1292	Uttara Kannada	Sirsi	Hosur
1293	Uttara Kannada	Sirsi	Huladevanasar
1294	Uttara Kannada	Sirsi	Hulgol
1295	Uttara Kannada	Sirsi	Husri
1296	Uttara Kannada	Sirsi	Islur
1297	Uttara Kannada	Sirsi	Jaddigadde
1298	Uttara Kannada	Sirsi	Janmane
1299	Uttara Kannada	Sirsi	Kadgod
1300	Uttara Kannada	Sirsi	Kalgundikoppa
1301	Uttara Kannada	Sirsi	Kalkardi
1302	Uttara Kannada	Sirsi	Kalkop
1303	Uttara Kannada	Sirsi	Kallalli
1304	Uttara Kannada	Sirsi	Kalli
1305	Uttara Kannada	Sirsi	Kalugar
1306	Uttara Kannada	Sirsi	Kalve
1307	Uttara Kannada	Sirsi	Kambigar
1308	Uttara Kannada	Sirsi	Kanalli
1309	Uttara Kannada	Sirsi	Kanamuski
1310	Uttara Kannada	Sirsi	Kandraji
1311	Uttara Kannada	Sirsi	Karjagimane
1312	Uttara Kannada	Sirsi	Kelaginkeri
1313	Uttara Kannada	Sirsi	Kodangadde

1314	Uttara Kannada	Sirsi	Kodigar
1315	Uttara Kannada	Sirsi	Kop
1316	Uttara Kannada	Sirsi	Kotekop
1317	Uttara Kannada	Sirsi	Kugtemane
1318	Uttara Kannada	Sirsi	Kukri
1319	Uttara Kannada	Sirsi	Kyadikop
1320	Uttara Kannada	Sirsi	Mallalgaon
1321	Uttara Kannada	Sirsi	Mandur
1322	Uttara Kannada	Sirsi	Manjaguni
1323	Uttara Kannada	Sirsi	Margundi
1324	Uttara Kannada	Sirsi	Mattihalli
1325	Uttara Kannada	Sirsi	Modur
1326	Uttara Kannada	Sirsi	Mogadde
1327	Uttara Kannada	Sirsi	Mudebail
1328	Uttara Kannada	Sirsi	Mudgehalli
1329	Uttara Kannada	Sirsi	Mundganmane
1330	Uttara Kannada	Sirsi	Mundgesar
1331	Uttara Kannada	Sirsi	Mungehalli
1332	Uttara Kannada	Sirsi	Muregar
1333	Uttara Kannada	Sirsi	Muski
1334	Uttara Kannada	Sirsi	Naigar
1335	Uttara Kannada	Sirsi	Naralvali
1336	Uttara Kannada	Sirsi	Navangiri
1337	Uttara Kannada	Sirsi	Navilgar
1338	Uttara Kannada	Sirsi	Neelkani
1339	Uttara Kannada	Sirsi	Nerlavalli
1340	Uttara Kannada	Sirsi	Onigadde
1341	Uttara Kannada	Sirsi	Onikeri (Kelgin)
1342	Uttara Kannada	Sirsi	Pura
1343	Uttara Kannada	Sirsi	Sadashivalli
1344	Uttara Kannada	Sirsi	Sampkhand
1345	Uttara Kannada	Sirsi	Sannalli
1346	Uttara Kannada	Sirsi	Sarguppi
1347	Uttara Kannada	Sirsi	Shirgani
1348	Uttara Kannada	Sirsi	Shivalli
1349	Uttara Kannada	Sirsi	Sigehalli
1350	Uttara Kannada	Sirsi	Singanalli
1351	Uttara Kannada	Sirsi	Somanolli
1352	Uttara Kannada	Sirsi	Sonda

1353	Uttara Kannada	Sirsi	Songimane
1354	Uttara Kannada	Sirsi	Sugavi
1355	Uttara Kannada	Sirsi	T. Kodgibail
1356	Uttara Kannada	Sirsi	Teppar
1357	Uttara Kannada	Sirsi	Tudguni
1358	Uttara Kannada	Sirsi	Ullal
1359	Uttara Kannada	Sirsi	Umade
1360	Uttara Kannada	Sirsi	Umblekop
1361	Uttara Kannada	Sirsi	Upplekoppa
1362	Uttara Kannada	Sirsi	Vaddinkop
1363	Uttara Kannada	Sirsi	Vanalli
1364	Uttara Kannada	Sirsi	Yachadi
1365	Uttara Kannada	Sirsi	Yadhalli
1366	Uttara Kannada	Yellapur	Alvad
1367	Uttara Kannada	Yellapur	Angod
1368	Uttara Kannada	Yellapur	Baginakatte
1369	Uttara Kannada	Yellapur	Baichgod
1370	Uttara Kannada	Yellapur	Balagar
1371	Uttara Kannada	Yellapur	Bankasali
1372	Uttara Kannada	Yellapur	Baragadde
1373	Uttara Kannada	Yellapur	Barballi
1374	Uttara Kannada	Yellapur	Bare
1375	Uttara Kannada	Yellapur	Beejanakoppa
1376	Uttara Kannada	Yellapur	Belambi
1377	Uttara Kannada	Yellapur	Belegeri
1378	Uttara Kannada	Yellapur	Bharni
1379	Uttara Kannada	Yellapur	Bhartanhalli
1380	Uttara Kannada	Yellapur	Bhendigiri
1381	Uttara Kannada	Yellapur	Bhomnalli
1382	Uttara Kannada	Yellapur	Bidralli
1383	Uttara Kannada	Yellapur	Bigar
1384	Uttara Kannada	Yellapur	Bilki
1385	Uttara Kannada	Yellapur	Bisgod
1386	Uttara Kannada	Yellapur	Chandguli
1387	Uttara Kannada	Yellapur	Chavati
1388	Uttara Kannada	Yellapur	Chikkotti
1389	Uttara Kannada	Yellapur	Chimanalli
1390	Uttara Kannada	Yellapur	Dabguli
1391	Uttara Kannada	Yellapur	Dehalli
1392	Uttara Kannada	Yellapur	Donagar

1393	Uttara Kannada	Yellapur	Gadijogadmane
1394	Uttara Kannada	Yellapur	Geral
1395	Uttara Kannada	Yellapur	Gharvas
1396	Uttara Kannada	Yellapur	Gopadmane
1397	Uttara Kannada	Yellapur	Gotguli
1398	Uttara Kannada	Yellapur	Gullapur
1399	Uttara Kannada	Yellapur	Halgod
1400	Uttara Kannada	Yellapur	Halsinkop
1401	Uttara Kannada	Yellapur	Hansangadde
1402	Uttara Kannada	Yellapur	Harigadde
1403	Uttara Kannada	Yellapur	Hasalmane
1404	Uttara Kannada	Yellapur	Hegapur
1405	Uttara Kannada	Yellapur	Hegumbli
1406	Uttara Kannada	Yellapur	Hemadi
1407	Uttara Kannada	Yellapur	Hiresar
1408	Uttara Kannada	Yellapur	Hirival
1409	Uttara Kannada	Yellapur	Hitlahalli
1410	Uttara Kannada	Yellapur	Honnagadde
1411	Uttara Kannada	Yellapur	Hotageri
1412	Uttara Kannada	Yellapur	Hullarmane
1413	Uttara Kannada	Yellapur	Hutkhand
1414	Uttara Kannada	Yellapur	Idgundi
1415	Uttara Kannada	Yellapur	Ilehalli
1416	Uttara Kannada	Yellapur	Jaddigadde
1417	Uttara Kannada	Yellapur	Jakkalli
1418	Uttara Kannada	Yellapur	Kalche
1419	Uttara Kannada	Yellapur	Kalsur
1420	Uttara Kannada	Yellapur	Kampli
1421	Uttara Kannada	Yellapur	Kangodbalehad
1422	Uttara Kannada	Yellapur	Kannadagal
1423	Uttara Kannada	Yellapur	Kannigeri
1424	Uttara Kannada	Yellapur	Kanur- Heggarni
1425	Uttara Kannada	Yellapur	Kattige
1426	Uttara Kannada	Yellapur	Kelasi
1427	Uttara Kannada	Yellapur	Kerehusalli
1428	Uttara Kannada	Yellapur	Kirvatti
1429	Uttara Kannada	Yellapur	Kodlagadde
1430	Uttara Kannada	Yellapur	Komadi
1431	Uttara Kannada	Yellapur	Kusguli

1432	Uttara Kannada	Yellapur	Lalguli
1433	Uttara Kannada	Yellapur	Lingadabail
1434	Uttara Kannada	Yellapur	Madnoor
1435	Uttara Kannada	Yellapur	Magod
1436	Uttara Kannada	Yellapur	Malalgaon
1437	Uttara Kannada	Yellapur	Mavinmane
1438	Uttara Kannada	Yellapur	Nagarkan
1439	Uttara Kannada	Yellapur	Puratbommanahalli
1440	Uttara Kannada	Yellapur	Savagadde
1441	Uttara Kannada	Yellapur	Shirnal
1442	Uttara Kannada	Yellapur	Sistmudi
1443	Uttara Kannada	Yellapur	Somanalli
1444	Uttara Kannada	Yellapur	Tarehalli
1445	Uttara Kannada	Yellapur	Targar
1446	Uttara Kannada	Yellapur	Tatgar
1447	Uttara Kannada	Yellapur	Telangiri
1448	Uttara Kannada	Yellapur	Uchgeri
1449	Uttara Kannada	Yellapur	Yedhalli
KERALA *Bifurcated villages			
S. No.	District	Taluka	Village Name
1	Ernakulam	Kothamangalam	Kuttampuzha
2	Idukki	Devikulam	Anaviratty
3	Idukki	Devikulam	Edamalakkudy*
4	Idukki	Devikulam	Kanthaloor
5	Idukki	Devikulam	KDH
6	Idukki	Devikulam	Keezhanthoor
7	Idukki	Devikulam	Kottakamboor
8	Idukki	Devikulam	Kunjithanny
9	Idukki	Devikulam	Mankulam
10	Idukki	Devikulam	Mannamkandam
11	Idukki	Devikulam	Marayur
12	Idukki	Devikulam	Munnar*
13	Idukki	Devikulam	Pallivasal
14	Idukki	Devikulam	Vattavada
15	Idukki	Devikulam	Vellathooval
16	Idukki	Idukki	Ayyappankovil
17	Idukki	Idukki	Idukki
18	Idukki	Idukki	Kanchiyar*
19	Idukki	Idukki	Kanjikuzhi

20	Idukki	Idukki	Kattappana
21	Idukki	Idukki	Konnathady
22	Idukki	Idukki	Thankamany
23	Idukki	Idukki	Upputhodu
24	Idukki	Idukki	Vathikudi
25	Idukki	Peerumedu	Kokkayar
26	Idukki	Peerumedu	Kumily
27	Idukki	Peerumedu	Manjumala
28	Idukki	Peerumedu	Mlappara
29	Idukki	Peerumedu	Peerumedu
30	Idukki	Peerumedu	Periyar
31	Idukki	Peerumedu	Peruvanthanam
32	Idukki	Peerumedu	Upputhara
33	Idukki	Thodupuzha	Arakkulam
34	Idukki	Thodupuzha	Udumpannoor
35	Idukki	Udumbanchola	Anakkara
36	Idukki	Udumbanchola	Anavilasom
37	Idukki	Udumbanchola	Bisonvalley
38	Idukki	Udumbanchola	Chakkupallom
39	Idukki	Udumbanchola	Chathurangappara
40	Idukki	Udumbanchola	Chinnakkanal
41	Idukki	Udumbanchola	Erattayar*
42	Idukki	Udumbanchola	Kalkoonthal
43	Idukki	Udumbanchola	Kanthipara
44	Idukki	Udumbanchola	Karunapuram
45	Idukki	Udumbanchola	Pampadumpara
46	Idukki	Udumbanchola	Parathodu
47	Idukki	Udumbanchola	Pooppara
48	Idukki	Udumbanchola	Rajakkad
49	Idukki	Udumbanchola	Rajakumari
50	Idukki	Udumbanchola	Santhampara
51	Idukki	Udumbanchola	Udumbanchola
52	Idukki	Udumbanchola	Vandanmedu
53	Kannur	Iritty	Aralam
54	Kannur	Iritty	Kottiyur
55	Kannur	Thalassery	Cheruvanchery
56	Kollam	Pathanapuram	Piravanthur
57	Kollam	Pathanapuram	Punnala
58	Kollam	Punalur	Aryankavu

59	Kollam	Punalur	Channapetta
60	Kollam	Punalur	Edamon
61	Kollam	Punalur	Kulathupuzha
62	Kollam	Punalur	Thenmala
63	Kollam	Punalur	Thingalkarikkakom
64	Kottayam	Kanjirappally	Koottickal
65	Kottayam	Meenachil	Melukavu
66	Kottayam	Meenachil	Poonjar Thekkekara
67	Kottayam	Meenachil	Teekoy
68	Kozhikkode	Koyilandy	Chakkittapara
69	Kozhikkode	Koyilandy	Chembanoda
70	Kozhikkode	Thamarassery	Kattippara*
71	Kozhikkode	Thamarassery	Kedavur
72	Kozhikkode	Thamarassery	Kodancheri
73	Kozhikkode	Thamarassery	Nellippoyil
74	Kozhikkode	Thamarassery	Puthupadi
75	Kozhikkode	Thamarassery	Thiruvambadi
76	Kozhikkode	Vadakara	Kavilumpara
77	Kozhikkode	Vadakara	Thinur
78	Malappuram	Nilambur	Akampadam
79	Malappuram	Nilambur	Amarambalam
80	Malappuram	Nilambur	Chokkad
81	Malappuram	Nilambur	Chungathara
82	Malappuram	Nilambur	Kalikavu
83	Malappuram	Nilambur	Karulayi
84	Malappuram	Nilambur	Karuvarakundu
85	Malappuram	Nilambur	Kerala Estate
86	Malappuram	Nilambur	Kurimbalangode
87	Malappuram	Nilambur	Pothukallu*
88	Malappuram	Nilambur	Vazhikadavu
89	Palakkad	Alathoor	Kizhakkancheri-I
90	Palakkad	Attappadi	Agali
91	Palakkad	Attappadi	Kallamala
92	Palakkad	Attappadi	Kottathara
93	Palakkad	Attappadi	Padavayal
94	Palakkad	Attappadi	Pudur
95	Palakkad	Attappadi	Sholayoor
96	Palakkad	Chittur	Muthalamada-I
97	Palakkad	Chittur	Muthalamada-II
98	Palakkad	Chittur	Nelliyampathy

99	Palakkad	Mannarkad	Palakkayam
100	Palakkad	Palakkad	Malampuzha-I
101	Palakkad	Palakkad	Pudusseri East
102	Palakkad	Palakkad	Puthuppariyaram-I
103	Pathanamthitta	Konni	Aruvappulam
104	Pathanamthitta	Konni	Chittar*
105	Pathanamthitta	Konni	Seethathodu
106	Pathanamthitta	Konni	Thannithodu
107	Pathanamthitta	Ranni	Kollamula
108	Pathanamthitta	Ranni	Perunad
109	Pathanamthitta	Ranni	Vadasserikkara
110	Thiruvananthapuram	Kattakada	Amboori
111	Thiruvananthapuram	Kattakada	Kalikkad
112	Thiruvananthapuram	Kattakada	Manoorkkara
113	Thiruvananthapuram	Kattakada	Vazhichal
114	Thiruvananthapuram	Nedumangad	Peringammala
115	Thiruvananthapuram	Nedumangad	Thennur
116	Thiruvananthapuram	Nedumangad	Vithura
117	Thrissur	Chalakkudy	Athirapally*
118	Thrissur	Chalakkudy	Pariyaram
119	Wayanad	Mananthavady	Periya
120	Wayanad	Mananthavady	Thirunelli
121	Wayanad	Mananthavady	Thondernad
122	Wayanad	Mananthavady	Thrissilery
123	Wayanad	Sulthanbathery	Kidanganad
124	Wayanad	Sulthanbathery	Noolpuzha
125	Wayanad	Vythiri	Achooranam
126	Wayanad	Vythiri	Chundel
127	Wayanad	Vythiri	Kottappadi
128	Wayanad	Vythiri	Kunnathidavaka
129	Wayanad	Vythiri	Pozhuthana
130	Wayanad	Vythiri	Thariyod
131	Wayanad	Vythiri	Vellarimala
MAHARASHTRA *Bifurcated villages			
S. No.	District	Taluka	Village Name
1	Ahmadnagar	Akole	Abit Khind
2	Ahmadnagar	Akole	Ambevangan
3	Ahmadnagar	Akole	Ambhol

4	Ahmadnagar	Akole	Ambit
5	Ahmadnagar	Akole	Bari
6	Ahmadnagar	Akole	Bitaka
7	Ahmadnagar	Akole	Brmhanwada
8	Ahmadnagar	Akole	Dhamanvan
9	Ahmadnagar	Akole	Esarthav
10	Ahmadnagar	Akole	Garwadi
11	Ahmadnagar	Akole	Ghatghar
12	Ahmadnagar	Akole	Godewadi
13	Ahmadnagar	Akole	Jahagirdarwadi
14	Ahmadnagar	Akole	Keli Kotul
15	Ahmadnagar	Akole	Keli Otur
16	Ahmadnagar	Akole	Khetewadi
17	Ahmadnagar	Akole	Koltembhe
18	Ahmadnagar	Akole	Kothale
19	Ahmadnagar	Akole	Kotul
20	Ahmadnagar	Akole	Kumshet
21	Ahmadnagar	Akole	Lavhali Kotul
22	Ahmadnagar	Akole	Lavhali Otur
23	Ahmadnagar	Akole	Mahadeowadi
24	Ahmadnagar	Akole	Murshet
25	Ahmadnagar	Akole	Mutkhel
26	Ahmadnagar	Akole	Pachanai
27	Ahmadnagar	Akole	Paithan
28	Ahmadnagar	Akole	Palsunde
29	Ahmadnagar	Akole	Panjare
30	Ahmadnagar	Akole	Phophasandi
31	Ahmadnagar	Akole	Ratanwadi
32	Ahmadnagar	Akole	Samrad
33	Ahmadnagar	Akole	Satewadi
34	Ahmadnagar	Akole	Senit Kh.
35	Ahmadnagar	Akole	Shelad
36	Ahmadnagar	Akole	Shenit
37	Ahmadnagar	Akole	Shilvandi
38	Ahmadnagar	Akole	Shinde
39	Ahmadnagar	Akole	Shinganwadi
40	Ahmadnagar	Akole	Shirpunje Bk.
41	Ahmadnagar	Akole	Shirpunje Kh.
42	Ahmadnagar	Akole	Shiswad
43	Ahmadnagar	Akole	Somalwadi

44	Ahmadnagar	Akole	Tale
45	Ahmadnagar	Akole	Udadawane
46	Ahmadnagar	Akole	Umbarwadi
47	Ahmadnagar	Akole	Vihir
48	Ahmadnagar	Akole	Waranghushi
49	Dhule	Sakri	Chawadipada*
50	Dhule	Sakri	Dhamandhar
51	Dhule	Sakri	Kalgaon
52	Dhule	Sakri	Mavchipada*
53	Dhule	Sakri	Mohagaon
54	Dhule	Sakri	Shenwad
55	Dhule	Sakri	Vardadi
56	Kolhapur	Ajra	Ambade
57	Kolhapur	Ajra	Awandi
58	Kolhapur	Ajra	Bhavewadi*
59	Kolhapur	Ajra	Chafavade
60	Kolhapur	Ajra	Chitale
61	Kolhapur	Ajra	Dardewadi
62	Kolhapur	Ajra	Erandol
63	Kolhapur	Ajra	Gavase
64	Kolhapur	Ajra	Hajgoli Kh.
65	Kolhapur	Ajra	Haloli
66	Kolhapur	Ajra	Jeur
67	Kolhapur	Ajra	Kerakbol
68	Kolhapur	Ajra	Kitvade
69	Kolhapur	Ajra	Latagaon
70	Kolhapur	Ajra	Medhewadi
71	Kolhapur	Ajra	Parpoli
72	Kolhapur	Ajra	Polgaon
73	Kolhapur	Ajra	Satewadi
74	Kolhapur	Ajra	Suleran
75	Kolhapur	Ajra	Uchangi
76	Kolhapur	Ajra	Velawatti
77	Kolhapur	Ajra	Vinayakwadi
78	Kolhapur	Bhudargad	Anap Kh.
79	Kolhapur	Bhudargad	Antivade
80	Kolhapur	Bhudargad	Anturli
81	Kolhapur	Bhudargad	Bediv
82	Kolhapur	Bhudargad	Bidri

83	Kolhapur	Bhudargad	Chandanwadi
84	Kolhapur	Bhudargad	Chikkewadi
85	Kolhapur	Bhudargad	Chivale
86	Kolhapur	Bhudargad	Dele
87	Kolhapur	Bhudargad	Devakewadi
88	Kolhapur	Bhudargad	Devarde
89	Kolhapur	Bhudargad	Girgaon
90	Kolhapur	Bhudargad	Hanamante
91	Kolhapur	Bhudargad	Hanbarwadi
92	Kolhapur	Bhudargad	Karivade
93	Kolhapur	Bhudargad	Khedge
94	Kolhapur	Bhudargad	Kudtarwadi
95	Kolhapur	Bhudargad	Mani
96	Kolhapur	Bhudargad	Manope
97	Kolhapur	Bhudargad	Mathagaon
98	Kolhapur	Bhudargad	Megholi
99	Kolhapur	Bhudargad	Mhasarang
100	Kolhapur	Bhudargad	Murukate
101	Kolhapur	Bhudargad	Navale
102	Kolhapur	Bhudargad	Padkhambe
103	Kolhapur	Bhudargad	Palyachahuda
104	Kolhapur	Bhudargad	Patgaon
105	Kolhapur	Bhudargad	Phanaswadi
106	Kolhapur	Bhudargad	Phaye
107	Kolhapur	Bhudargad	Shivdav Bk.
108	Kolhapur	Bhudargad	Shivdav Kh.
109	Kolhapur	Bhudargad	Sidanand Nagar*
110	Kolhapur	Bhudargad	Sonurli
111	Kolhapur	Bhudargad	Tambale
112	Kolhapur	Bhudargad	Tambyachiwadi
113	Kolhapur	Bhudargad	Vasnoli
114	Kolhapur	Bhudargad	Vesarde
115	Kolhapur	Bhudargad	Vinjole
116	Kolhapur	Bhudargad	Yerandpe
117	Kolhapur	Chandgad	Bhogoli
118	Kolhapur	Chandgad	Dhamapur
119	Kolhapur	Chandgad	Gudawale Khalsa
120	Kolhapur	Chandgad	Hajagoli
121	Kolhapur	Chandgad	Isapur
122	Kolhapur	Chandgad	Jambre

123	Kolhapur	Chandgad	Jelugade
124	Kolhapur	Chandgad	Kalasgade
125	Kolhapur	Chandgad	Kanur Kh.
126	Kolhapur	Chandgad	Khalsa Mhalunge
127	Kolhapur	Chandgad	Kitvade
128	Kolhapur	Chandgad	Kodali
129	Kolhapur	Chandgad	Kokare
130	Kolhapur	Chandgad	Kolik
131	Kolhapur	Chandgad	Mirwel
132	Kolhapur	Chandgad	Nagave
133	Kolhapur	Chandgad	Nhaveli
134	Kolhapur	Chandgad	Pilani
135	Kolhapur	Chandgad	Pundra
136	Kolhapur	Chandgad	Sadegudwale
137	Kolhapur	Chandgad	Umagaon
138	Kolhapur	Chandgad	Waghotre
139	Kolhapur	Gagan-Bawda	Andur
140	Kolhapur	Gagan-Bawda	Asalaj
141	Kolhapur	Gagan-Bawda	Asandoli
142	Kolhapur	Gagan-Bawda	Baveli
143	Kolhapur	Gagan-Bawda	Borbet
144	Kolhapur	Gagan-Bawda	Dhundavade
145	Kolhapur	Gagan-Bawda	Gagan Bavda
146	Kolhapur	Gagan-Bawda	Garivade
147	Kolhapur	Gagan-Bawda	Jargi
148	Kolhapur	Gagan-Bawda	Kadave
149	Kolhapur	Gagan-Bawda	Katali
150	Kolhapur	Gagan-Bawda	Kherivade
151	Kolhapur	Gagan-Bawda	Khokurle
152	Kolhapur	Gagan-Bawda	Kode Bk.
153	Kolhapur	Gagan-Bawda	Kode Kh.
154	Kolhapur	Gagan-Bawda	Lakhamapur
155	Kolhapur	Gagan-Bawda	Mandukali
156	Kolhapur	Gagan-Bawda	Mandur
157	Kolhapur	Gagan-Bawda	Narveli
158	Kolhapur	Gagan-Bawda	Nivade
159	Kolhapur	Gagan-Bawda	Palsambe
160	Kolhapur	Gagan-Bawda	Saitavade
161	Kolhapur	Gagan-Bawda	Sangashi

162	Kolhapur	Gagan-Bawda	Sheloshi
163	Kolhapur	Gagan-Bawda	Shenavade
164	Kolhapur	Gagan-Bawda	Taliye Bk.
165	Kolhapur	Gagan-Bawda	Taliye Kh.
166	Kolhapur	Gagan-Bawda	Vesaraf
167	Kolhapur	Gagan-Bawda	Vesarde
168	Kolhapur	Panhala	Gothane
169	Kolhapur	Panhala	Harpavade
170	Kolhapur	Panhala	Kaljawade
171	Kolhapur	Panhala	Kaurwadi
172	Kolhapur	Panhala	Kisrul
173	Kolhapur	Panhala	Kolik
174	Kolhapur	Panhala	Manwad
175	Kolhapur	Panhala	Mugadewadi
176	Kolhapur	Panhala	Padasali
177	Kolhapur	Panhala	Panore
178	Kolhapur	Panhala	Patpanhala
179	Kolhapur	Panhala	Pisatri
180	Kolhapur	Panhala	Pohalwadi
181	Kolhapur	Panhala	Pombre
182	Kolhapur	Panhala	Washi
183	Kolhapur	Radhanagari	Adoli
184	Kolhapur	Radhanagari	Aini
185	Kolhapur	Radhanagari	Banachiwadi
186	Kolhapur	Radhanagari	Chafodi Tarf Ainghol
187	Kolhapur	Radhanagari	Dubalewadi
188	Kolhapur	Radhanagari	Farale
189	Kolhapur	Radhanagari	Gawathanwadi
190	Kolhapur	Radhanagari	Kandalgaon
191	Kolhapur	Radhanagari	Karanjphen
192	Kolhapur	Radhanagari	Konoli Tarf Asandoli
193	Kolhapur	Radhanagari	Lingachiwadi
194	Kolhapur	Radhanagari	Manbet
195	Kolhapur	Radhanagari	New Karanje
196	Kolhapur	Radhanagari	Olavan
197	Kolhapur	Radhanagari	Padali
198	Kolhapur	Radhanagari	Padasali
199	Kolhapur	Radhanagari	Patpanhala
200	Kolhapur	Radhanagari	Phejiwade
201	Kolhapur	Radhanagari	Piral

202	Kolhapur	Radhanagari	Radhanagari
203	Kolhapur	Radhanagari	Rai
204	Kolhapur	Radhanagari	Rajapur
205	Kolhapur	Radhanagari	Ramanwadi
206	Kolhapur	Radhanagari	Savarde
207	Kolhapur	Radhanagari	Savardhan
208	Kolhapur	Radhanagari	Shiroli
209	Kolhapur	Radhanagari	Wadachiwadi
210	Kolhapur	Shahuwadi	Ainwadi
211	Kolhapur	Shahuwadi	Amba
212	Kolhapur	Shahuwadi	Amboli
213	Kolhapur	Shahuwadi	Anuskura
214	Kolhapur	Shahuwadi	Barki
215	Kolhapur	Shahuwadi	Bhatatali
216	Kolhapur	Shahuwadi	Bhendavade
217	Kolhapur	Shahuwadi	Burambal
218	Kolhapur	Shahuwadi	Chalanwadi
219	Kolhapur	Shahuwadi	Chandel
220	Kolhapur	Shahuwadi	Dhakale
221	Kolhapur	Shahuwadi	Dhanagarwadi
222	Kolhapur	Shahuwadi	Durgawadi
223	Kolhapur	Shahuwadi	Gajapur
224	Kolhapur	Shahuwadi	Gavadi
225	Kolhapur	Shahuwadi	Gelavade
226	Kolhapur	Shahuwadi	Gholasvade
227	Kolhapur	Shahuwadi	Girgaon
228	Kolhapur	Shahuwadi	Golivane
229	Kolhapur	Shahuwadi	Humbavali
230	Kolhapur	Shahuwadi	Injoli
231	Kolhapur	Shahuwadi	Jambur
232	Kolhapur	Shahuwadi	Jawali
233	Kolhapur	Shahuwadi	Kandavan
234	Kolhapur	Shahuwadi	Kante
235	Kolhapur	Shahuwadi	Karde
236	Kolhapur	Shahuwadi	Kasarde
237	Kolhapur	Shahuwadi	Kumbhavde
238	Kolhapur	Shahuwadi	Malgaon
239	Kolhapur	Shahuwadi	Manjare
240	Kolhapur	Shahuwadi	Manoli

241	Kolhapur	Shahuwadi	Mhalasvade
242	Kolhapur	Shahuwadi	Mosum
243	Kolhapur	Shahuwadi	Nivale
244	Kolhapur	Shahuwadi	Palasavade
245	Kolhapur	Shahuwadi	Panundre
246	Kolhapur	Shahuwadi	Paraleninai
247	Kolhapur	Shahuwadi	Parivane
248	Kolhapur	Shahuwadi	Pawankhind*
249	Kolhapur	Shahuwadi	Pusarle
250	Kolhapur	Shahuwadi	Savardi
251	Kolhapur	Shahuwadi	Shembavane
252	Kolhapur	Shahuwadi	Shirale Tarf Malkapur
253	Kolhapur	Shahuwadi	Shirale Tarf Warun
254	Kolhapur	Shahuwadi	Sonarli
255	Kolhapur	Shahuwadi	Sonurle
256	Kolhapur	Shahuwadi	Talavade
257	Kolhapur	Shahuwadi	Tambave
258	Kolhapur	Shahuwadi	Tanali
259	Kolhapur	Shahuwadi	Udgiri
260	Kolhapur	Shahuwadi	Ukhalu
261	Kolhapur	Shahuwadi	Virale
262	Kolhapur	Shahuwadi	Vishalgad
263	Kolhapur	Shahuwadi	Wadi Hudumb
264	Kolhapur	Shahuwadi	Wadi Kalkavane
265	Kolhapur	Shahuwadi	Wakoli
266	Kolhapur	Shahuwadi	Yelan J.Gai
267	Kolhapur	Shahuwadi	Yelvadi
268	Nandurbar	Nawapur	Kareghat
269	Nandurbar	Nawapur	Khekada
270	Nashik	Baglan	Ajande
271	Nashik	Baglan	Bhawade
272	Nashik	Baglan	Bhimkhet
273	Nashik	Baglan	Bhimnagar
274	Nashik	Baglan	Bordaiwat
275	Nashik	Baglan	Gandhinagar
276	Nashik	Baglan	Golwad
277	Nashik	Baglan	Jad
278	Nashik	Baglan	Jakhod
279	Nashik	Baglan	Kadyachamala
280	Nashik	Baglan	Kelzar

281	Nashik	Baglan	Malgaon Kh.
282	Nashik	Baglan	Manur
283	Nashik	Baglan	Narkol
284	Nashik	Baglan	Salher
285	Nashik	Baglan	Salwan
286	Nashik	Baglan	Tatani
287	Nashik	Baglan	Vathode
288	Nashik	Baglan	Wadi Chaulher
289	Nashik	Baglan	Waghambe
290	Nashik	Dindori	Dehare
291	Nashik	Dindori	Deosane
292	Nashik	Dindori	Goldari
293	Nashik	Dindori	Mokhnal
294	Nashik	Dindori	Palasvahir
295	Nashik	Igatpuri	Bhandardarawadi
296	Nashik	Igatpuri	Chinchale Khair
297	Nashik	Igatpuri	Dhargaon
298	Nashik	Igatpuri	Jamunde
299	Nashik	Igatpuri	Kurungwadi
300	Nashik	Igatpuri	Manjargaon
301	Nashik	Igatpuri	Tringalwadi
302	Nashik	Igatpuri	Walvahir
303	Nashik	Kalwan	Amdar
304	Nashik	Kalwan	Bhandane (Hatgad)
305	Nashik	Kalwan	Bhusani
306	Nashik	Kalwan	Chaphapada
307	Nashik	Kalwan	Dahyane (Otur)
308	Nashik	Kalwan	Dare Bhanagi
309	Nashik	Kalwan	Daregaon Hatgad
310	Nashik	Kalwan	Daregaonwani
311	Nashik	Kalwan	Dhanoli
312	Nashik	Kalwan	Dharde Digar
313	Nashik	Kalwan	Inshi
314	Nashik	Kalwan	Jamle Pale
315	Nashik	Kalwan	Jamshet
316	Nashik	Kalwan	Karambhel Hatgad
317	Nashik	Kalwan	Kharde Digar
318	Nashik	Kalwan	Kosurde
319	Nashik	Kalwan	Koswan

320	Nashik	Kalwan	Kurdane (Otur)
321	Nashik	Kalwan	Machidhodap
322	Nashik	Kalwan	Malagaon Bk.
323	Nashik	Kalwan	Mehadar
324	Nashik	Kalwan	Mohobari
325	Nashik	Kalwan	Padgan
326	Nashik	Kalwan	Pimpri Markanda
327	Nashik	Kalwan	Punad Nagar
328	Nashik	Kalwan	Saptashrungagad
329	Nashik	Kalwan	Shiv-Bhandane
330	Nashik	Kalwan	Shrungarwadi
331	Nashik	Kalwan	Sidharthanagar
332	Nashik	Kalwan	Supale Digar
333	Nashik	Kalwan	Umbardhe
334	Nashik	Kalwan	Virshet
335	Nashik	Kalwan	Wadale[Wani]
336	Nashik	Peth	Abasa
337	Nashik	Peth	Ambapani
338	Nashik	Peth	Amdongra
339	Nashik	Peth	Andhrute
340	Nashik	Peth	Belpada
341	Nashik	Peth	Bhoradha
342	Nashik	Peth	Borichibari
343	Nashik	Peth	Borpada
344	Nashik	Peth	Chafyachapada
345	Nashik	Peth	Chikadi
346	Nashik	Peth	Dabhadi
347	Nashik	Peth	Derapada
348	Nashik	Peth	Devivchamal
349	Nashik	Peth	Gandole
350	Nashik	Peth	Garmal
351	Nashik	Peth	Homepada
352	Nashik	Peth	Jambhulmal
353	Nashik	Peth	Kahandolpada
354	Nashik	Peth	Kapurne
355	Nashik	Peth	Kasatvahir
356	Nashik	Peth	Kayare
357	Nashik	Peth	Kel Vahir
358	Nashik	Peth	Khadki
359	Nashik	Peth	Kumbhale

360	Nashik	Peth	Lavhali
361	Nashik	Peth	Murmuti
362	Nashik	Peth	Nachlondhi
363	Nashik	Peth	Patharpada
364	Nashik	Peth	Sadapada
365	Nashik	Peth	Sadadpada
366	Nashik	Peth	Sawarna
367	Nashik	Peth	Tondawal
368	Nashik	Peth	Umbrad
369	Nashik	Peth	Wadpada
370	Nashik	Peth	Wazvad
371	Nashik	Sinnar	Gulvanch
372	Nashik	Sinnar	Kedarpur
373	Nashik	Sinnar	Khopadi Bk.
374	Nashik	Sinnar	Khopadi Kh.
375	Nashik	Sinnar	Shahapur
376	Nashik	Surgana	Amzar
377	Nashik	Surgana	Bendwal
378	Nashik	Surgana	Bhati
379	Nashik	Surgana	Bhawada
380	Nashik	Surgana	Bhenshet
381	Nashik	Surgana	Dangrale
382	Nashik	Surgana	Deogaon
383	Nashik	Surgana	Dolhare
384	Nashik	Surgana	Galbari
385	Nashik	Surgana	Gondune
386	Nashik	Surgana	Gopalnagar
387	Nashik	Surgana	Guhijambhulpada
388	Nashik	Surgana	Kahandolpada
389	Nashik	Surgana	Karanjul
390	Nashik	Surgana	Karanjul (Kelwan)
391	Nashik	Surgana	Karanjul Surgana
392	Nashik	Surgana	Karwande
393	Nashik	Surgana	Kathipada
394	Nashik	Surgana	Khirdi
395	Nashik	Surgana	Khobale Digar
396	Nashik	Surgana	Khokarvahir
397	Nashik	Surgana	Khuntavahir
398	Nashik	Surgana	Kotamba

399	Nashik	Surgana	Kothule
400	Nashik	Surgana	Kund
401	Nashik	Surgana	Malgonde
402	Nashik	Surgana	Merdand
403	Nashik	Surgana	Mohapada
404	Nashik	Surgana	Mothamal
405	Nashik	Surgana	Murumdari
406	Nashik	Surgana	Nimbarpada
407	Nashik	Surgana	Pangarne
408	Nashik	Surgana	Patali
409	Nashik	Surgana	Pilukpada
410	Nashik	Surgana	Pimpalsond
411	Nashik	Surgana	Rakshasbhuvan
412	Nashik	Surgana	Ranjune
413	Nashik	Surgana	Ranvahir
414	Nashik	Surgana	Rasha
415	Nashik	Surgana	Shribhuvan
416	Nashik	Surgana	Shrirampur
417	Nashik	Surgana	Sundarban
418	Nashik	Surgana	Udaldari
419	Nashik	Surgana	Umbarde
420	Nashik	Surgana	Undohal
421	Nashik	Surgana	Vijaynagar
422	Nashik	Surgana	Waghadi
423	Nashik	Surgana	Walutzira
424	Nashik	Surgana	Wangan
425	Nashik	Surgana	Wangan Sule
426	Nashik	Surgana	Warambhe
427	Nashik	Trimbakeshwar	Ambai
428	Nashik	Trimbakeshwar	Behedpada
429	Nashik	Trimbakeshwar	Belpali
430	Nashik	Trimbakeshwar	Berwal
431	Nashik	Trimbakeshwar	Boripada
432	Nashik	Trimbakeshwar	Chinch Ohol
433	Nashik	Trimbakeshwar	Chinchwad
434	Nashik	Trimbakeshwar	Chokore
435	Nashik	Trimbakeshwar	Chourapada
436	Nashik	Trimbakeshwar	Dahalewadi
437	Nashik	Trimbakeshwar	Deola
438	Nashik	Trimbakeshwar	Dol Ohol

439	Nashik	Trimbakeshwar	Garmal
440	Nashik	Trimbakeshwar	Ghytipada
441	Nashik	Trimbakeshwar	Harshewadi
442	Nashik	Trimbakeshwar	Hatlonndhi
443	Nashik	Trimbakeshwar	Jategaon Bk.
444	Nashik	Trimbakeshwar	Kacharpada
445	Nashik	Trimbakeshwar	Kachurli
446	Nashik	Trimbakeshwar	Kadegahan
447	Nashik	Trimbakeshwar	Kalmuste
448	Nashik	Trimbakeshwar	Karanj Jali
449	Nashik	Trimbakeshwar	Khadakohol
450	Nashik	Trimbakeshwar	Koriwaz
451	Nashik	Trimbakeshwar	Koulpondha
452	Nashik	Trimbakeshwar	Mahadeo Nagar
453	Nashik	Trimbakeshwar	Met Yelyachi
454	Nashik	Trimbakeshwar	Metghar Killa
455	Nashik	Trimbakeshwar	Metkawara
456	Nashik	Trimbakeshwar	Mulvad
457	Nashik	Trimbakeshwar	Nandgaon
458	Nashik	Trimbakeshwar	Ozar Khed
459	Nashik	Trimbakeshwar	Pahine
460	Nashik	Trimbakeshwar	Rajivnagar
461	Nashik	Trimbakeshwar	Rautmal
462	Nashik	Trimbakeshwar	Rayate
463	Nashik	Trimbakeshwar	Sawarpada
464	Nashik	Trimbakeshwar	Shindpada
465	Nashik	Trimbakeshwar	Take Deogaon
466	Nashik	Trimbakeshwar	Take Harsha
467	Nashik	Trimbakeshwar	Umbharande
468	Nashik	Trimbakeshwar	Varasvahir
469	Nashik	Trimbakeshwar	Vatakapada
470	Nashik	Trimbakeshwar	Walan
471	Nashik	Trimbakeshwar	Waygholpada
472	Nashik	Trimbakeshwar	Welunje
473	Palghar	Jawhar	Aine
474	Palghar	Jawhar	Akare
475	Palghar	Jawhar	Alyachimet
476	Palghar	Jawhar	Bopdari
477	Palghar	Jawhar	Chambharshet

478	Palghar	Jawhar	Chauk
479	Palghar	Jawhar	Dadhari
480	Palghar	Jawhar	Dahul
481	Palghar	Jawhar	Dengachimet
482	Palghar	Jawhar	Dongarwadi
483	Palghar	Jawhar	Garadwadi
484	Palghar	Jawhar	Hade
485	Palghar	Jawhar	Hateri
486	Palghar	Jawhar	Jambhulmaya
487	Palghar	Jawhar	Juni Jawhar
488	Palghar	Jawhar	Kadachimet
489	Palghar	Jawhar	Kardhan
490	Palghar	Jawhar	Kaulale
491	Palghar	Jawhar	Kharonda
492	Palghar	Jawhar	Khidse
493	Palghar	Jawhar	Kogade
494	Palghar	Jawhar	Malghar
495	Palghar	Jawhar	Manmohadi
496	Palghar	Jawhar	Medhe
497	Palghar	Jawhar	Morchachapada
498	Palghar	Jawhar	Nandgaon
499	Palghar	Jawhar	Ozar
500	Palghar	Jawhar	Palshin
501	Palghar	Jawhar	Pimpalshet
502	Palghar	Jawhar	Tilonde
503	Palghar	Jawhar	Tuljapur (N.V.)
504	Palghar	Jawhar	Vangani
505	Palghar	Jawhar	Vavar
506	Palghar	Jawhar	Zap
507	Palghar	Mokhada	Amale
508	Palghar	Mokhada	Ase
509	Palghar	Mokhada	Botoshi
510	Palghar	Mokhada	Dandwal
511	Palghar	Mokhada	Dhamani
512	Palghar	Mokhada	Dhondmaryachimet
513	Palghar	Mokhada	Dhudgaon
514	Palghar	Mokhada	Dolhare
515	Palghar	Mokhada	Gomghar
516	Palghar	Mokhada	Kaduchiwadi
517	Palghar	Mokhada	Karegaon

518	Palghar	Mokhada	Karol
519	Palghar	Mokhada	Kashti
520	Palghar	Mokhada	Kevanale
521	Palghar	Mokhada	Khoch
522	Palghar	Mokhada	Kiniste
523	Palghar	Mokhada	Kochale
524	Palghar	Mokhada	Kurlod
525	Palghar	Mokhada	Nashera
526	Palghar	Mokhada	Pachaghar
527	Palghar	Mokhada	Sawarde
528	Palghar	Mokhada	Sayade
529	Palghar	Mokhada	Shastrinagar
530	Palghar	Mokhada	Shirson
531	Palghar	Mokhada	Suryamal
532	Palghar	Mokhada	Swaminagar
533	Palghar	Mokhada	Vashind
534	Palghar	Mokhada	Wakadpada
535	Palghar	Vada	Abitghar
536	Palghar	Vada	Akhada
537	Palghar	Vada	Ambarbhui
538	Palghar	Vada	Ambhai
539	Palghar	Vada	Amgaon
540	Palghar	Vada	Asnas
541	Palghar	Vada	Avandhe
542	Palghar	Vada	Balivali
543	Palghar	Vada	Bilavali
544	Palghar	Vada	Bilghar
545	Palghar	Vada	Budhavali
546	Palghar	Vada	Chendavali
547	Palghar	Vada	Chikhale
548	Palghar	Vada	Dabhon
549	Palghar	Vada	Dahivali Kumbhiste
550	Palghar	Vada	Devali
551	Palghar	Vada	Devgaon
552	Palghar	Vada	Devghar
553	Palghar	Vada	Dhadhare
554	Palghar	Vada	Dhapad
555	Palghar	Vada	Dongaste
556	Palghar	Vada	Galtare

557	Palghar	Vada	Gaurapur
558	Palghar	Vada	Goleghar
559	Palghar	Vada	Guhir
560	Palghar	Vada	Gunj
561	Palghar	Vada	Harosale
562	Palghar	Vada	Kalambhai
563	Palghar	Vada	Kalambhe
564	Palghar	Vada	Kanchad
565	Palghar	Vada	Karanjpada
566	Palghar	Vada	Kati
567	Palghar	Vada	Khaire Ambivali
568	Palghar	Vada	Khodade
569	Palghar	Vada	Kolim Sarovar
570	Palghar	Vada	Kumdal
571	Palghar	Vada	Mandava
572	Palghar	Vada	Moj
573	Palghar	Vada	Nane
574	Palghar	Vada	Nishet
575	Palghar	Vada	Ogada
576	Palghar	Vada	Pachghar
577	Palghar	Vada	Parali
578	Palghar	Vada	Pik
579	Palghar	Vada	Pimparoli
580	Palghar	Vada	Pinjal
581	Palghar	Vada	Posheri
582	Palghar	Vada	Sange
583	Palghar	Vada	Satronde
584	Palghar	Vada	Savarkhand
585	Palghar	Vada	Shele
586	Palghar	Vada	Shilottar
587	Palghar	Vada	Sonale Bk.
588	Palghar	Vada	Sonale Kh.
589	Palghar	Vada	Tilmal
590	Palghar	Vada	Tuse
591	Palghar	Vada	Ujjaini
592	Palghar	Vada	Vadavali Tarf Gaon
593	Palghar	Vada	Vaghote
594	Palghar	Vada	Varai Bk.
595	Palghar	Vada	Varai Kh.
596	Palghar	Vada	Varnol

597	Palghar	Vada	Vaveghar
598	Palghar	Vada	Virhe
599	Pune	Ambegaon	Adivare
600	Pune	Ambegaon	Aghane
601	Pune	Ambegaon	Ahupe
602	Pune	Ambegaon	Amade
603	Pune	Ambegaon	Ambegaon
604	Pune	Ambegaon	Amondi
605	Pune	Ambegaon	Apati
606	Pune	Ambegaon	Asane
607	Pune	Ambegaon	Chaptewadi Kanas
608	Pune	Ambegaon	Chikhali
609	Pune	Ambegaon	Dhakale
610	Pune	Ambegaon	Digad
611	Pune	Ambegaon	Dimbhe Bk.
612	Pune	Ambegaon	Dimbhe Kh.
613	Pune	Ambegaon	Don
614	Pune	Ambegaon	Gadewadi
615	Pune	Ambegaon	Gohe Bk.
616	Pune	Ambegaon	Gohe Kh.
617	Pune	Ambegaon	Jambhori
618	Pune	Ambegaon	Kalambai
619	Pune	Ambegaon	Kondhare
620	Pune	Ambegaon	Kondhaval
621	Pune	Ambegaon	Kotlavade
622	Pune	Ambegaon	Kushire Bk.
623	Pune	Ambegaon	Kushire Kh.
624	Pune	Ambegaon	Magholi
625	Pune	Ambegaon	Mahalunge Tarf Ambegaon
626	Pune	Ambegaon	Mahalunge Tarf Ghoda
627	Pune	Ambegaon	Malin
628	Pune	Ambegaon	Mapoli
629	Pune	Ambegaon	Menubarwadi
630	Pune	Ambegaon	Nanavade
631	Pune	Ambegaon	Nandurkichi Wadi
632	Pune	Ambegaon	Nhaved
633	Pune	Ambegaon	Nigdale
634	Pune	Ambegaon	Panchale Bk.
635	Pune	Ambegaon	Panchale Kh.

636	Pune	Ambegaon	Patan
637	Pune	Ambegaon	Phalode
638	Pune	Ambegaon	Phulvade
639	Pune	Ambegaon	Pimpargane
640	Pune	Ambegaon	Pimpari
641	Pune	Ambegaon	Pokhari
642	Pune	Ambegaon	Rajewadi
643	Pune	Ambegaon	Rajpur
644	Pune	Ambegaon	Sakeri
645	Pune	Ambegaon	Savarli
646	Pune	Ambegaon	Supedhar
647	Pune	Ambegaon	Tale Ghar
648	Pune	Ambegaon	Terungan
649	Pune	Ambegaon	Tirpad
650	Pune	Ambegaon	Vachape
651	Pune	Bhor	Abhepuri
652	Pune	Bhor	Ambade
653	Pune	Bhor	Ashimpi
654	Pune	Bhor	Balawadi
655	Pune	Bhor	Bhandravali
656	Pune	Bhor	Bhutonde
657	Pune	Bhor	Bope
658	Pune	Bhor	Brahmanghar
659	Pune	Bhor	Chandavane
660	Pune	Bhor	Chikhalavade
661	Pune	Bhor	Dapakeghar
662	Pune	Bhor	Dehen
663	Pune	Bhor	Dere
664	Pune	Bhor	Devghar
665	Pune	Bhor	Dhamunashi
666	Pune	Bhor	Dhanivali
667	Pune	Bhor	Durgadi
668	Pune	Bhor	Gudhe
669	Pune	Bhor	Guhini
670	Pune	Bhor	Hirdoshi
671	Pune	Bhor	Jayatpad
672	Pune	Bhor	Karanjgaon
673	Pune	Bhor	Karungan
674	Pune	Bhor	Ketkavane (Nimme)
675	Pune	Bhor	Khulshi

676	Pune	Bhor	Kikavi
677	Pune	Bhor	Kondgaon
678	Pune	Bhor	Kondhari
679	Pune	Bhor	Korle
680	Pune	Bhor	Kudali Bk.
681	Pune	Bhor	Kudali Kh.
682	Pune	Bhor	Kumbale
683	Pune	Bhor	Kund
684	Pune	Bhor	Kurungvadi
685	Pune	Bhor	Mazari
686	Pune	Bhor	Mhasar Bk.
687	Pune	Bhor	Mhasar Kh.
688	Pune	Bhor	Nanavale
689	Pune	Bhor	Nandghur
690	Pune	Bhor	Nigudaghar
691	Pune	Bhor	Nivangan
692	Pune	Bhor	Pangari
693	Pune	Bhor	Panvhal
694	Pune	Bhor	Pavhar Bk.
695	Pune	Bhor	Pavhar Kh.
696	Pune	Bhor	Rajivadi
697	Pune	Bhor	Ravadi
698	Pune	Bhor	Rayari
699	Pune	Bhor	Salungan
700	Pune	Bhor	Sangvi (Velavade Khore)
701	Pune	Bhor	Sarole
702	Pune	Bhor	Shilimb
703	Pune	Bhor	Shirgaon
704	Pune	Bhor	Shirvali (Hirdas Maval)
705	Pune	Bhor	Umbarde
706	Pune	Bhor	Umbargani
707	Pune	Bhor	Varavand
708	Pune	Bhor	Varodi (included V Bk., V Dy., V Kh.)
709	Pune	Bhor	Velvand
710	Pune	Bhor	Venupuri
711	Pune	Haveli	Bhagatwadi
712	Pune	Haveli	Ghera Sinhagad
713	Pune	Haveli	Khamgaon Mawal

714	Pune	Haveli	Mogarwadi
715	Pune	Haveli	Mordhari
716	Pune	Haveli	Sambrewadi
717	Pune	Junnar	Ahinavewadi
718	Pune	Junnar	Ajanawale
719	Pune	Junnar	Alu
720	Pune	Junnar	Ambe
721	Pune	Junnar	Ambe Gavhan
722	Pune	Junnar	Amboli
723	Pune	Junnar	Bhivade Bk.
724	Pune	Junnar	Bhivade Kh.
725	Pune	Junnar	Chilhewadi
726	Pune	Junnar	Devale
727	Pune	Junnar	Ghatghar
728	Pune	Junnar	Godre
729	Pune	Junnar	Hatvij
730	Pune	Junnar	Jambhulshi
731	Pune	Junnar	Khireswar
732	Pune	Junnar	Kolhewadi
733	Pune	Junnar	Kolwadi
734	Pune	Junnar	Kopare
735	Pune	Junnar	Mandarne
736	Pune	Junnar	Mandave
737	Pune	Junnar	Muthalne
738	Pune	Junnar	Nimgiri
739	Pune	Junnar	Pachgharwadi
740	Pune	Junnar	Pargaon Tarf Madh
741	Pune	Junnar	Phagul Gavhan
742	Pune	Junnar	Pimpalgaon Joga
743	Pune	Junnar	Pimparwadi
744	Pune	Junnar	Pur
745	Pune	Junnar	Rohkadi
746	Pune	Junnar	Sanganore
747	Pune	Junnar	Sukalwedhe
748	Pune	Junnar	Taleran
749	Pune	Junnar	Uchhil
750	Pune	Khed	Adhe
751	Pune	Khed	Ambhu
752	Pune	Khed	Awhat
753	Pune	Khed	Bhalavadi

754	Pune	Khed	Bhimashankarwadi*
755	Pune	Khed	Bhivegaon
756	Pune	Khed	Bhomale
757	Pune	Khed	Bhorgiri
758	Pune	Khed	Bursewadi
759	Pune	Khed	Darakwadi
760	Pune	Khed	Gadad
761	Pune	Khed	Karkudi
762	Pune	Khed	Kharawali
763	Pune	Khed	Kharpud
764	Pune	Khed	Mandoshi
765	Pune	Khed	Naiphad
766	Pune	Khed	Pabhe
767	Pune	Khed	Palu
768	Pune	Khed	Shirgaon
769	Pune	Khed	Tiphanwadi
770	Pune	Khed	Tokavade
771	Pune	Khed	Torne Kh
772	Pune	Khed	Valad
773	Pune	Khed	Velhavale
774	Pune	Khed	Virham
775	Pune	Khed	Wada
776	Pune	Khed	Wandre
777	Pune	Mawal	Ajivali
778	Pune	Mawal	Apati
779	Pune	Mawal	Atvan
780	Pune	Mawal	Aundhe Kh.
781	Pune	Mawal	Aundholi
782	Pune	Mawal	Bhaje
783	Pune	Mawal	Bhudhele
784	Pune	Mawal	Bhushi
785	Pune	Mawal	Boraj
786	Pune	Mawal	Borivali
787	Pune	Mawal	Brahmanwadi
788	Pune	Mawal	Chavsar
789	Pune	Mawal	Dahuli
790	Pune	Mawal	Devale
791	Pune	Mawal	Divad
792	Pune	Mawal	Dongargaon

793	Pune	Mawal	Dudhivare
794	Pune	Mawal	Gevhande Apati
795	Pune	Mawal	Inglun
796	Pune	Mawal	Jambhavali
797	Pune	Mawal	Jevare
798	Pune	Mawal	Jovan
799	Pune	Mawal	Kadav
800	Pune	Mawal	Kalhat
801	Pune	Mawal	Kambare Andar Mawal
802	Pune	Mawal	Karandoli
803	Pune	Mawal	Karanjgaon
804	Pune	Mawal	Kashal
805	Pune	Mawal	Keware
806	Pune	Mawal	Khand
807	Pune	Mawal	Khandashi
808	Pune	Mawal	Kivale
809	Pune	Mawal	Kolechafesar
810	Pune	Mawal	Kune Ansute
811	Pune	Mawal	Kune N.M.
812	Pune	Mawal	Kurvande
813	Pune	Mawal	Kusur
814	Pune	Mawal	Lohagad
815	Pune	Mawal	Majgaon
816	Pune	Mawal	Malavandi Thule
817	Pune	Mawal	Malegaon Bk.
818	Pune	Mawal	Malegaon Kh.
819	Pune	Mawal	Malewadi
820	Pune	Mawal	Mawal
821	Pune	Mawal	Moramawadi
822	Pune	Mawal	Morave
823	Pune	Mawal	Nandgaon
824	Pune	Mawal	Nigade
825	Pune	Mawal	Ovale
826	Pune	Mawal	Pale Nane Mawal
827	Pune	Mawal	Pale Pawan Mawal
828	Pune	Mawal	Pangaloli
829	Pune	Mawal	Pansoli
830	Pune	Mawal	Patan
831	Pune	Mawal	Pimpaloli
832	Pune	Mawal	Pimpari

833	Pune	Mawal	Pusane
834	Pune	Mawal	Rakaswadi
835	Pune	Mawal	Sadapur
836	Pune	Mawal	Sawale
837	Pune	Mawal	Shilimb
838	Pune	Mawal	Shindgaon
839	Pune	Mawal	Shirdhe
840	Pune	Mawal	Somavadi
841	Pune	Mawal	Thorán
842	Pune	Mawal	Tikona
843	Pune	Mawal	Tung
844	Pune	Mawal	Tungarli
845	Pune	Mawal	Udhewadi
846	Pune	Mawal	Ukasan
847	Pune	Mawal	Vagheshwar
848	Pune	Mawal	Valavanti
849	Pune	Mawal	Vallahvan
850	Pune	Mawal	Varsoli
851	Pune	Mawal	Vaund
852	Pune	Mawal	Vehergaon
853	Pune	Mawal	Waksai
854	Pune	Mulshi	Adgaon
855	Pune	Mulshi	Admal
856	Pune	Mulshi	Ambavane
857	Pune	Mulshi	Andhale
858	Pune	Mulshi	Barpe Bk.
859	Pune	Mulshi	Bembatmal
860	Pune	Mulshi	Bhadas Bk.
861	Pune	Mulshi	Bhalgudi
862	Pune	Mulshi	Bhambarde
863	Pune	Mulshi	Bhode
864	Pune	Mulshi	Bhoini
865	Pune	Mulshi	Chandivali
866	Pune	Mulshi	Chinchwad
867	Pune	Mulshi	Dasave
868	Pune	Mulshi	Devghar
869	Pune	Mulshi	Dhadawali
870	Pune	Mulshi	Dhamanohol
871	Pune	Mulshi	Disali

872	Pune	Mulshi	Dongargaon
873	Pune	Mulshi	Ekole
874	Pune	Mulshi	Gadale
875	Pune	Mulshi	Gavadewadi
876	Pune	Mulshi	Ghutake
877	Pune	Mulshi	Hadashi
878	Pune	Mulshi	Hotale
879	Pune	Mulshi	Jambulne
880	Pune	Mulshi	Jamgaon
881	Pune	Mulshi	Jawal
882	Pune	Mulshi	Kashig
883	Pune	Mulshi	Kemasewadi
884	Pune	Mulshi	Kolavade
885	Pune	Mulshi	Kolawali
886	Pune	Mulshi	Koloshi
887	Pune	Mulshi	Kolwan
888	Pune	Mulshi	Kondhawale
889	Pune	Mulshi	Kondhur
890	Pune	Mulshi	Kumbhori
891	Pune	Mulshi	Lavharde
892	Pune	Mulshi	Maded
893	Pune	Mulshi	Majgaon
894	Pune	Mulshi	Male
895	Pune	Mulshi	Mose Kh.
896	Pune	Mulshi	Mugaon
897	Pune	Mulshi	Mulshi Kh.
898	Pune	Mulshi	Nandivali
899	Pune	Mulshi	Nive
900	Pune	Mulshi	Padalghar
901	Pune	Mulshi	Padalgharwadi
902	Pune	Mulshi	Palase
903	Pune	Mulshi	Patharshet
904	Pune	Mulshi	Peth Shahapur
905	Pune	Mulshi	Pimpaloli
906	Pune	Mulshi	Pimpri
907	Pune	Mulshi	Pomgaon
908	Pune	Mulshi	Saiv Kh
909	Pune	Mulshi	Sakhari
910	Pune	Mulshi	Saltar
911	Pune	Mulshi	Sambhave

912	Pune	Mulshi	Share
913	Pune	Mulshi	Shedani
914	Pune	Mulshi	Shirvali
915	Pune	Mulshi	Tail Baila
916	Pune	Mulshi	Tamhini Bk.
917	Pune	Mulshi	Tata Talav
918	Pune	Mulshi	Tav
919	Pune	Mulshi	Temghar
920	Pune	Mulshi	Ugavali
921	Pune	Mulshi	Vadgaon
922	Pune	Mulshi	Valane
923	Pune	Mulshi	Vandre
924	Pune	Mulshi	Vede
925	Pune	Mulshi	Vegre
926	Pune	Mulshi	Visakhar
927	Pune	Mulshi	Vitthalwadi
928	Pune	Mulshi	Wadavali
929	Pune	Mulshi	Walén
930	Pune	Mulshi	Warak
931	Pune	Mulshi	Watunde
932	Pune	Purandhar	Bandhalwadi
933	Pune	Purandhar	Bhairavwadi
934	Pune	Purandhar	Chivhewadi
935	Pune	Purandhar	Dawanewadi
936	Pune	Purandhar	Gherapurandhar
937	Pune	Purandhar	Ketkawale
938	Pune	Purandhar	Kumbhoshi
939	Pune	Purandhar	Misalwadi
940	Pune	Purandhar	Panvadi
941	Pune	Purandhar	Pingori
942	Pune	Purandhar	Satalwadi
943	Pune	Velhe	Ambegaon Bk.
944	Pune	Velhe	Ambegaon Kh.
945	Pune	Velhe	Antroli
946	Pune	Velhe	Asani Manjai
947	Pune	Velhe	Balvadi
948	Pune	Velhe	Barshicha Mal
949	Pune	Velhe	Bhalvadi
950	Pune	Velhe	Bhatti Wagdra

951	Pune	Velhe	Bhordi
952	Pune	Velhe	Bopalghar
953	Pune	Velhe	Brahmanghar
954	Pune	Velhe	Chandar
955	Pune	Velhe	Chapet
956	Pune	Velhe	Charhat Wadi
957	Pune	Velhe	Chikali Kh.
958	Pune	Velhe	Dadvadi
959	Pune	Velhe	Dapsare
960	Pune	Velhe	Dhindali
961	Pune	Velhe	Ekalgaon
962	Pune	Velhe	Gevhande
963	Pune	Velhe	Ghisar
964	Pune	Velhe	Ghodkhal
965	Pune	Velhe	Ghodshet
966	Pune	Velhe	Ghol
967	Pune	Velhe	Gholapghar
968	Pune	Velhe	Givashi
969	Pune	Velhe	Gondekhal
970	Pune	Velhe	Gugulshi
971	Pune	Velhe	Gunjavane
972	Pune	Velhe	Harpud
973	Pune	Velhe	Jadhavwadi
974	Pune	Velhe	Kadhve
975	Pune	Velhe	Kambegi
976	Pune	Velhe	Kanand
977	Pune	Velhe	Karnavadi
978	Pune	Velhe	Kasedi
979	Pune	Velhe	Kelad
980	Pune	Velhe	Khanu
981	Pune	Velhe	Khodad
982	Pune	Velhe	Khopde Wadi
983	Pune	Velhe	Kolambi
984	Pune	Velhe	Kondgaon
985	Pune	Velhe	Koshimghar
986	Pune	Velhe	Kuravati
987	Pune	Velhe	Kurtavadi
988	Pune	Velhe	Lavhi Kh.
989	Pune	Velhe	Majgaon
990	Pune	Velhe	Mangaon

991	Pune	Velhe	Metpilaware
992	Pune	Velhe	Mohari
993	Pune	Velhe	Mose Bk.
994	Pune	Velhe	Nigde Kh.
995	Pune	Velhe	Nivi
996	Pune	Velhe	Pal Kh.
997	Pune	Velhe	Pangari
998	Pune	Velhe	Pasali
999	Pune	Velhe	Pimpri
1000	Pune	Velhe	Pishawi
1001	Pune	Velhe	Pole
1002	Pune	Velhe	Ranjane
1003	Pune	Velhe	Shenavadi
1004	Pune	Velhe	Shirkoli
1005	Pune	Velhe	Singapur
1006	Pune	Velhe	Tekpole
1007	Pune	Velhe	Thangaon
1008	Pune	Velhe	Vadghar
1009	Pune	Velhe	Varoti Bk.
1010	Pune	Velhe	Varoti Kh.
1011	Pune	Velhe	Velhe Bk.
1012	Pune	Velhe	Velhe Bk. Ghera
1013	Raigad	Karjat	Ambherpada
1014	Raigad	Karjat	Baliware
1015	Raigad	Karjat	Bamnoli
1016	Raigad	Karjat	Bhivpuri (Camp)
1017	Raigad	Karjat	Borgaon
1018	Raigad	Karjat	Chafewadi
1019	Raigad	Karjat	Chai
1020	Raigad	Karjat	Chevane
1021	Raigad	Karjat	Chinchwadi*
1022	Raigad	Karjat	Chochi
1023	Raigad	Karjat	Deopada
1024	Raigad	Karjat	Dhak
1025	Raigad	Karjat	Dhamni
1026	Raigad	Karjat	Dhotre
1027	Raigad	Karjat	Dongarpada*
1028	Raigad	Karjat	Gudhavan
1029	Raigad	Karjat	Hedawali

1030	Raigad	Karjat	Humgaon
1031	Raigad	Karjat	Jambhiwali
1032	Raigad	Karjat	Jambrung
1033	Raigad	Karjat	Kamatpada*
1034	Raigad	Karjat	Khandas
1035	Raigad	Karjat	Kharwandi
1036	Raigad	Karjat	Kondhane
1037	Raigad	Karjat	Kurung
1038	Raigad	Karjat	Kushiwali
1039	Raigad	Karjat	Malegaon T. Kothal Khalati
1040	Raigad	Karjat	Mandawane
1041	Raigad	Karjat	Mangaon T. Wasare
1042	Raigad	Karjat	Margachiwadi
1043	Raigad	Karjat	Mechkarwadi*
1044	Raigad	Karjat	Mugape
1045	Raigad	Karjat	Nagewadi*
1046	Raigad	Karjat	Nandgaon
1047	Raigad	Karjat	Navsuchiwadi*
1048	Raigad	Karjat	Olman
1049	Raigad	Karjat	Pachkadawadi*
1050	Raigad	Karjat	Palasdari
1051	Raigad	Karjat	Pali T. Kothal Khalathi
1052	Raigad	Karjat	Pashane
1053	Raigad	Karjat	Pathraj
1054	Raigad	Karjat	Peth
1055	Raigad	Karjat	Pimpalpada
1056	Raigad	Karjat	Potal
1057	Raigad	Karjat	Rajape
1058	Raigad	Karjat	Saidongar
1059	Raigad	Karjat	Salpe
1060	Raigad	Karjat	Sandashi
1061	Raigad	Karjat	Shilar
1062	Raigad	Karjat	Shilarwadi*
1063	Raigad	Karjat	Shingdhol
1064	Raigad	Karjat	Sugave
1065	Raigad	Karjat	Tadawali
1066	Raigad	Karjat	Talawali
1067	Raigad	Karjat	Tiwane
1068	Raigad	Karjat	Tungi (N. V.)
1069	Raigad	Karjat	Vengaon

1070	Raigad	Karjat	Ware
1071	Raigad	Karjat	Zugarewadi
1072	Raigad	Khalapur	Adoshi
1073	Raigad	Khalapur	Adoshi-2*
1074	Raigad	Khalapur	Borgaon Kh.
1075	Raigad	Khalapur	Chavani
1076	Raigad	Khalapur	Ghodivali
1077	Raigad	Khalapur	Gohe
1078	Raigad	Khalapur	Jambarung
1079	Raigad	Khalapur	Kalote Mokashi
1080	Raigad	Khalapur	Kalote Rayati
1081	Raigad	Khalapur	Karambeli
1082	Raigad	Khalapur	Khambewadi
1083	Raigad	Khalapur	Matheran (MCI)
1084	Raigad	Khalapur	Nadhal
1085	Raigad	Khalapur	Nigdoli
1086	Raigad	Khalapur	Parkhande
1087	Raigad	Khalapur	Sondewadi
1088	Raigad	Khalapur	Talashi
1089	Raigad	Khalapur	Talavali
1090	Raigad	Khalapur	Tondali
1091	Raigad	Khalapur	Tuksai
1092	Raigad	Khalapur	Ujloli
1093	Raigad	Khalapur	Umbarvira
1094	Raigad	Khalapur	Warose Tarf Wankhal
1095	Raigad	Mahad	Adrai
1096	Raigad	Mahad	Ambavali Kh.
1097	Raigad	Mahad	Ambe Shivtar
1098	Raigad	Mahad	Bavale
1099	Raigad	Mahad	Bebalghar
1100	Raigad	Mahad	Chafe Tarf Govele
1101	Raigad	Mahad	Chapgaon
1102	Raigad	Mahad	Dabhekar Kond
1103	Raigad	Mahad	Dabhol
1104	Raigad	Mahad	Dapoli
1105	Raigad	Mahad	Dasgaon
1106	Raigad	Mahad	Devghar
1107	Raigad	Mahad	Dongroli
1108	Raigad	Mahad	Fauji Ambavade

1109	Raigad	Mahad	Ghavre Kond
1110	Raigad	Mahad	Gherakilla Raigad(Raigadwadi)
1111	Raigad	Mahad	Ghurupacha Kond
1112	Raigad	Mahad	Gothe Kh.
1113	Raigad	Mahad	Gothvali
1114	Raigad	Mahad	Kadsari Lingana
1115	Raigad	Mahad	Karmar
1116	Raigad	Mahad	Kasabe Shivtar
1117	Raigad	Mahad	Kawale Tarf Nate
1118	Raigad	Mahad	Kawale Tarf Vinhere
1119	Raigad	Mahad	Ketakicha Kond
1120	Raigad	Mahad	Khardi Kh.
1121	Raigad	Mahad	Kinjaloli Bk.
1122	Raigad	Mahad	Kinjaloli Kh.
1123	Raigad	Mahad	Kiye
1124	Raigad	Mahad	Kokare Tarf Govele
1125	Raigad	Mahad	Kolose
1126	Raigad	Mahad	Kondmalusare
1127	Raigad	Mahad	Kumbhe Shivtar
1128	Raigad	Mahad	Kusgaon
1129	Raigad	Mahad	Mandle
1130	Raigad	Mahad	Mangharun
1131	Raigad	Mahad	Nadgaon Tarf Tudil
1132	Raigad	Mahad	Nandgaon Kh.
1133	Raigad	Mahad	Nerav
1134	Raigad	Mahad	Padavi
1135	Raigad	Mahad	Panderi
1136	Raigad	Mahad	Pane
1137	Raigad	Mahad	Pangari
1138	Raigad	Mahad	Parmachi
1139	Raigad	Mahad	Parwadi
1140	Raigad	Mahad	Phalakewadi
1141	Raigad	Mahad	Pimpalkond
1142	Raigad	Mahad	Pimpalwadi
1143	Raigad	Mahad	Punade Tarf Nate
1144	Raigad	Mahad	Ranjwadi Kh.
1145	Raigad	Mahad	Ravtali
1146	Raigad	Mahad	Sandoshi
1147	Raigad	Mahad	Savarat
1148	Raigad	Mahad	Shevate

1149	Raigad	Mahad	Shingar Kond
1150	Raigad	Mahad	Solamkond
1151	Raigad	Mahad	Sutarkond
1152	Raigad	Mahad	Taliye
1153	Raigad	Mahad	Taloshi
1154	Raigad	Mahad	Tamhane
1155	Raigad	Mahad	Telange Mohalla
1156	Raigad	Mahad	Vadghar Kh.
1157	Raigad	Mahad	Vagheri
1158	Raigad	Mahad	Vasap
1159	Raigad	Mahad	Veer
1160	Raigad	Mahad	Vinhere
1161	Raigad	Mahad	Wagholi
1162	Raigad	Mahad	Wahoor
1163	Raigad	Mahad	Waki Bk.
1164	Raigad	Mahad	Waki Kh.
1165	Raigad	Mahad	Walan Bk.
1166	Raigad	Mahad	Walan Kh.
1167	Raigad	Mahad	Walsure
1168	Raigad	Mahad	Warandoli
1169	Raigad	Mahad	Warangi
1170	Raigad	Mangaon	Alsunde
1171	Raigad	Mangaon	Bahirichiwadi*
1172	Raigad	Mangaon	Bedgaon
1173	Raigad	Mangaon	Bhagad
1174	Raigad	Mangaon	Bhuvan
1175	Raigad	Mangaon	Bondshet
1176	Raigad	Mangaon	Borawali
1177	Raigad	Mangaon	Borghar Tarf Kharavali
1178	Raigad	Mangaon	Chapadi
1179	Raigad	Mangaon	Dongroli
1180	Raigad	Mangaon	Gharoshi
1181	Raigad	Mangaon	Govele
1182	Raigad	Mangaon	Govele Kond
1183	Raigad	Mangaon	Harkol
1184	Raigad	Mangaon	Harkol Kond
1185	Raigad	Mangaon	Jite
1186	Raigad	Mangaon	Jor
1187	Raigad	Mangaon	Kadapur

1188	Raigad	Mangaon	Kandalgaon Kh.
1189	Raigad	Mangaon	Karambeli
1190	Raigad	Mangaon	Kavilvahal Kh.
1191	Raigad	Mangaon	Kumbharte
1192	Raigad	Mangaon	Kumbhe
1193	Raigad	Mangaon	Kumshet
1194	Raigad	Mangaon	Kushede Tarf Govele
1195	Raigad	Mangaon	Lakhapale
1196	Raigad	Mangaon	Maluste
1197	Raigad	Mangaon	Manjarwane
1198	Raigad	Mangaon	Manjurne
1199	Raigad	Mangaon	Mashidwadi
1200	Raigad	Mangaon	Nagroli
1201	Raigad	Mangaon	Nivi
1202	Raigad	Mangaon	Palasgaon Kh.
1203	Raigad	Mangaon	Panhalghar Kh
1204	Raigad	Mangaon	Patnus
1205	Raigad	Mangaon	Phalani
1206	Raigad	Mangaon	Saje
1207	Raigad	Mangaon	Sakhalewadi
1208	Raigad	Mangaon	Sangi
1209	Raigad	Mangaon	Shilim
1210	Raigad	Mangaon	Shirsad
1211	Raigad	Mangaon	Tasgaon
1212	Raigad	Mangaon	Titave
1213	Raigad	Mangaon	Umbardi
1214	Raigad	Mangaon	Wadpale
1215	Raigad	Mangaon	Waghose
1216	Raigad	Mangaon	Wave Diwali
1217	Raigad	Mangaon	Yelwade
1218	Raigad	Poladpur	Adavale Bk.
1219	Raigad	Poladpur	Borghar
1220	Raigad	Poladpur	Chandake
1221	Raigad	Poladpur	Chandale
1222	Raigad	Poladpur	Chikhali
1223	Raigad	Poladpur	Dabhil
1224	Raigad	Poladpur	Dharwali
1225	Raigad	Poladpur	Dhawale
1226	Raigad	Poladpur	Golegani
1227	Raigad	Poladpur	Haldule

1228	Raigad	Poladpur	Kamthe
1229	Raigad	Poladpur	Karanje
1230	Raigad	Poladpur	Khandaj
1231	Raigad	Poladpur	Khopad
1232	Raigad	Poladpur	Kotwal Bk.
1233	Raigad	Poladpur	Kotwal Kh.
1234	Raigad	Poladpur	Kshetrapal
1235	Raigad	Poladpur	Kudpan Bk.
1236	Raigad	Poladpur	Kudpan Kh.
1237	Raigad	Poladpur	Lahulase
1238	Raigad	Poladpur	Mahargul
1239	Raigad	Poladpur	Matwan
1240	Raigad	Poladpur	Nawale
1241	Raigad	Poladpur	Palchil
1242	Raigad	Poladpur	Pangaloli
1243	Raigad	Poladpur	Parsule
1244	Raigad	Poladpur	Ranawadi Bk.
1245	Raigad	Poladpur	Rankadsari
1246	Raigad	Poladpur	Sade
1247	Raigad	Poladpur	Salvikond
1248	Raigad	Poladpur	Turbhe Bk.
1249	Raigad	Poladpur	Turbhekond
1250	Raigad	Poladpur	Tutawali
1251	Raigad	Poladpur	Wadghar Bk.
1252	Raigad	Poladpur	Wave
1253	Raigad	Poladpur	Wazarwadi
1254	Raigad	Roha	Adiwasiwadi (Dhankane)
1255	Raigad	Roha	Adiwasiwadi (Kolad)
1256	Raigad	Roha	Ainghar
1257	Raigad	Roha	Ainwahal
1258	Raigad	Roha	Are Bk.
1259	Raigad	Roha	Balhe
1260	Raigad	Roha	Balsai
1261	Raigad	Roha	Barshet
1262	Raigad	Roha	Bhalagaon
1263	Raigad	Roha	Bhatsai
1264	Raigad	Roha	Bhise
1265	Raigad	Roha	Bhuwaneshwar
1266	Raigad	Roha	Bobadghar

1267	Raigad	Roha	Chandgaon
1268	Raigad	Roha	Cherathi*
1269	Raigad	Roha	Chikani
1270	Raigad	Roha	Chilhe
1271	Raigad	Roha	Chinchawali Tarf Atone
1272	Raigad	Roha	Dapoli
1273	Raigad	Roha	Devakanhe
1274	Raigad	Roha	Dhamansai
1275	Raigad	Roha	Dhankanhe
1276	Raigad	Roha	Dhatav (Ct)
1277	Raigad	Roha	Dolavahal
1278	Raigad	Roha	Dongari
1279	Raigad	Roha	Dongarwadi*
1280	Raigad	Roha	Fugarewadi*
1281	Raigad	Roha	Gherasurgad
1282	Raigad	Roha	Ghosale
1283	Raigad	Roha	Godasai
1284	Raigad	Roha	Gopalwat
1285	Raigad	Roha	Gophan
1286	Raigad	Roha	Goyandawadi*
1287	Raigad	Roha	Hedawali
1288	Raigad	Roha	Jadhavwadi
1289	Raigad	Roha	Kadsure
1290	Raigad	Roha	Kalkaiwadi*
1291	Raigad	Roha	Kamath
1292	Raigad	Roha	Kandale
1293	Raigad	Roha	Kandane Bk.
1294	Raigad	Roha	Kandane Kh.
1295	Raigad	Roha	Kansai
1296	Raigad	Roha	Kanti
1297	Raigad	Roha	Karanjvira
1298	Raigad	Roha	Karivane
1299	Raigad	Roha	Katlawadi*
1300	Raigad	Roha	Kawalthe
1301	Raigad	Roha	Kelghar
1302	Raigad	Roha	Khairale
1303	Raigad	Roha	Khajaniwadi
1304	Raigad	Roha	Khamb
1305	Raigad	Roha	Khambere
1306	Raigad	Roha	Khandar

1307	Raigad	Roha	Kharbachiwadi*
1308	Raigad	Roha	Khope
1309	Raigad	Roha	Killawadi*
1310	Raigad	Roha	Kokban
1311	Raigad	Roha	Kolad
1312	Raigad	Roha	Kolad Adiwasiwadi*
1313	Raigad	Roha	Kondgaon
1314	Raigad	Roha	Kumbhoshi
1315	Raigad	Roha	Madhali Kh.
1316	Raigad	Roha	Mahalunge
1317	Raigad	Roha	Malsai
1318	Raigad	Roha	Mhasadi
1319	Raigad	Roha	Muchane
1320	Raigad	Roha	Muthavali Kh
1321	Raigad	Roha	Nadawali
1322	Raigad	Roha	Nagothana (Ct)
1323	Raigad	Roha	Narali
1324	Raigad	Roha	Neharunagar
1325	Raigad	Roha	Palas
1326	Raigad	Roha	Pale Tarf Ashtami
1327	Raigad	Roha	Pangaloli
1328	Raigad	Roha	Patansai
1329	Raigad	Roha	Pimpalgaon*
1330	Raigad	Roha	Pingalsai
1331	Raigad	Roha	Rajkhalati*
1332	Raigad	Roha	Revoli
1333	Raigad	Roha	Roha (Gaulwadi)
1334	Raigad	Roha	Sanegaon
1335	Raigad	Roha	Sarsali
1336	Raigad	Roha	Sawane
1337	Raigad	Roha	Shedsai
1338	Raigad	Roha	Shenvai
1339	Raigad	Roha	Shenvai Adiwasiwadi*
1340	Raigad	Roha	Shiloshi
1341	Raigad	Roha	Songaon
1342	Raigad	Roha	Sudakoli
1343	Raigad	Roha	Sukeli
1344	Raigad	Roha	Sukhdarwadi*
1345	Raigad	Roha	Talavade

1346	Raigad	Roha	Talawali Tarf Ashtami
1347	Raigad	Roha	Talawali Tarf Ghosale
1348	Raigad	Roha	Tambadi
1349	Raigad	Roha	Tambadiwadi
1350	Raigad	Roha	Tambaiwadi*
1351	Raigad	Roha	Tamhanshet
1352	Raigad	Roha	Tamsoli
1353	Raigad	Roha	Tareghar
1354	Raigad	Roha	Temghar
1355	Raigad	Roha	Titaviwadi*
1356	Raigad	Roha	Uchel
1357	Raigad	Roha	Usar
1358	Raigad	Roha	Vaijnath
1359	Raigad	Roha	Vitthalwadi
1360	Raigad	Roha	Waghli*
1361	Raigad	Roha	Wali
1362	Raigad	Roha	Wandoli
1363	Raigad	Roha	Wandoli Bu. (Adiwasiwadi)*
1364	Raigad	Roha	Wangani
1365	Raigad	Roha	Wani
1366	Raigad	Roha	Warathi
1367	Raigad	Roha	Waravade
1368	Raigad	Roha	Wasgaon
1369	Raigad	Roha	Wavekhar
1370	Raigad	Roha	Wavepotge
1371	Raigad	Roha	Wazaroli
1372	Raigad	Roha	Yashwantkhar
1373	Raigad	Sudhagad	Adulse
1374	Raigad	Sudhagad	Ambivali
1375	Raigad	Sudhagad	Ambole
1376	Raigad	Sudhagad	Apatwane
1377	Raigad	Sudhagad	Asare
1378	Raigad	Sudhagad	Atone
1379	Raigad	Sudhagad	Balap
1380	Raigad	Sudhagad	Bharje
1381	Raigad	Sudhagad	Bhavsher*
1382	Raigad	Sudhagad	Bheliv
1383	Raigad	Sudhagad	Bhilpada (Khuravale)
1384	Raigad	Sudhagad	Burmali
1385	Raigad	Sudhagad	Chikhalgaon

1386	Raigad	Sudhagad	Chive
1387	Raigad	Sudhagad	Dapode
1388	Raigad	Sudhagad	Daryagaon
1389	Raigad	Sudhagad	Dhondse
1390	Raigad	Sudhagad	Dighewadi
1391	Raigad	Sudhagad	Falyan
1392	Raigad	Sudhagad	Ghera Sarasgad
1393	Raigad	Sudhagad	Ghera Sudhagad
1394	Raigad	Sudhagad	Gomashi
1395	Raigad	Sudhagad	Gondale
1396	Raigad	Sudhagad	Gondav
1397	Raigad	Sudhagad	Harneri
1398	Raigad	Sudhagad	Hatond
1399	Raigad	Sudhagad	Kalamb
1400	Raigad	Sudhagad	Karanjghar
1401	Raigad	Sudhagad	Kasarwadi (Asare)
1402	Raigad	Sudhagad	Kavele
1403	Raigad	Sudhagad	Khad Sambale
1404	Raigad	Sudhagad	Khandpoli
1405	Raigad	Sudhagad	Khandsai
1406	Raigad	Sudhagad	Koshimbale
1407	Raigad	Sudhagad	Kumbharghar
1408	Raigad	Sudhagad	Kumbharshet
1409	Raigad	Sudhagad	Madhali
1410	Raigad	Sudhagad	Mahagaon
1411	Raigad	Sudhagad	Mangaon Bk.
1412	Raigad	Sudhagad	Mangaon Kh.
1413	Raigad	Sudhagad	Mulashi
1414	Raigad	Sudhagad	Nadsur
1415	Raigad	Sudhagad	Nagaon
1416	Raigad	Sudhagad	Nagshet
1417	Raigad	Sudhagad	Nandgaon
1418	Raigad	Sudhagad	Navghar
1419	Raigad	Sudhagad	Nenavali
1420	Raigad	Sudhagad	Nere
1421	Raigad	Sudhagad	Pachhapur
1422	Raigad	Sudhagad	Padsare
1423	Raigad	Sudhagad	Pawasalawadi
1424	Raigad	Sudhagad	Pilosari

1425	Raigad	Sudhagad	Pimploli
1426	Raigad	Sudhagad	Potlaj Bk.
1427	Raigad	Sudhagad	Potlaj Kh.
1428	Raigad	Sudhagad	Pui
1429	Raigad	Sudhagad	Rabgaon
1430	Raigad	Sudhagad	Rasal
1431	Raigad	Sudhagad	Sharadnagar*
1432	Raigad	Sudhagad	Shiloshi
1433	Raigad	Sudhagad	Siddheshwar Bk.
1434	Raigad	Sudhagad	Siddheshwar Kh.
1435	Raigad	Sudhagad	Tadgaon
1436	Raigad	Sudhagad	Tivare
1437	Raigad	Sudhagad	Uddhar
1438	Raigad	Sudhagad	Unhere Bk.
1439	Raigad	Sudhagad	Unhere Kh.
1440	Raigad	Sudhagad	Usale
1441	Raigad	Sudhagad	Usar
1442	Raigad	Sudhagad	Varhadjambhulpada
1443	Raigad	Sudhagad	Vasunde
1444	Raigad	Sudhagad	Waghoshi
1445	Raigad	Sudhagad	Wakangaon*
1446	Raigad	Sudhagad	Wandroshi
1447	Raigad	Sudhagad	Wave T. Asare
1448	Raigad	Sudhagad	Wavloli
1449	Raigad	Sudhagad	Zap
1450	Ratnagiri	Chiplun	Adare
1451	Ratnagiri	Chiplun	Akus Khan Nagar
1452	Ratnagiri	Chiplun	Anari
1453	Ratnagiri	Chiplun	Bamnoli
1454	Ratnagiri	Chiplun	Dervan
1455	Ratnagiri	Chiplun	Dhakhmoli
1456	Ratnagiri	Chiplun	Durgwadi
1457	Ratnagiri	Chiplun	Durgwadi Kh.
1458	Ratnagiri	Chiplun	Gane
1459	Ratnagiri	Chiplun	Ganeshpur
1460	Ratnagiri	Chiplun	Kadwad
1461	Ratnagiri	Chiplun	Kalkavane
1462	Ratnagiri	Chiplun	Kamathe Kh.
1463	Ratnagiri	Chiplun	Kharavate
1464	Ratnagiri	Chiplun	Khopad

1465	Ratnagiri	Chiplun	Kolkewadi
1466	Ratnagiri	Chiplun	Kond Fansavane
1467	Ratnagiri	Chiplun	Kondmala
1468	Ratnagiri	Chiplun	Kudap
1469	Ratnagiri	Chiplun	Kumbharli
1470	Ratnagiri	Chiplun	Kutare
1471	Ratnagiri	Chiplun	Majare (Goval)
1472	Ratnagiri	Chiplun	Manjutri
1473	Ratnagiri	Chiplun	Moravane
1474	Ratnagiri	Chiplun	Mundhe Tarf Chiplun
1475	Ratnagiri	Chiplun	Mundhe Tarf Savarda
1476	Ratnagiri	Chiplun	Nandivase
1477	Ratnagiri	Chiplun	Owali
1478	Ratnagiri	Chiplun	Pathe
1479	Ratnagiri	Chiplun	Pedhambe
1480	Ratnagiri	Chiplun	Parshuram- Pedhe
1481	Ratnagiri	Chiplun	Phurus
1482	Ratnagiri	Chiplun	Pophali
1483	Ratnagiri	Chiplun	Pophali Bk.
1484	Ratnagiri	Chiplun	Riktoli
1485	Ratnagiri	Chiplun	Shirgaon
1486	Ratnagiri	Chiplun	Swayamdev
1487	Ratnagiri	Chiplun	Talavade
1488	Ratnagiri	Chiplun	Talsar
1489	Ratnagiri	Chiplun	Terav Bk.
1490	Ratnagiri	Chiplun	Tivadi
1491	Ratnagiri	Chiplun	Tiware
1492	Ratnagiri	Chiplun	Turambao
1493	Ratnagiri	Chiplun	Ubhale
1494	Ratnagiri	Khed	Aini
1495	Ratnagiri	Khed	Ambadas
1496	Ratnagiri	Khed	Ambavali
1497	Ratnagiri	Khed	Ashti Mohalla
1498	Ratnagiri	Khed	Astan
1499	Ratnagiri	Khed	Bajrang Nagar
1500	Ratnagiri	Khed	Bhelsai Budhawadi
1501	Ratnagiri	Khed	Bhelsai Chauthai
1502	Ratnagiri	Khed	Biramani
1503	Ratnagiri	Khed	Chatao

1504	Ratnagiri	Khed	Chinchwadi
1505	Ratnagiri	Khed	Choravane
1506	Ratnagiri	Khed	Choravane Utekarwadi
1507	Ratnagiri	Khed	Dahivali
1508	Ratnagiri	Khed	Devghar
1509	Ratnagiri	Khed	Dhamanand
1510	Ratnagiri	Khed	Dhamanand Gaonthan
1511	Ratnagiri	Khed	Dhavade
1512	Ratnagiri	Khed	Divan-Khavati
1513	Ratnagiri	Khed	Gherapalgad
1514	Ratnagiri	Khed	Ghera-Rasalgad
1515	Ratnagiri	Khed	Ghera-Sumargad
1516	Ratnagiri	Khed	Ghogare
1517	Ratnagiri	Khed	Humbari
1518	Ratnagiri	Khed	Jamage
1519	Ratnagiri	Khed	Javli Gaonthan
1520	Ratnagiri	Khed	Kalambani Bk.
1521	Ratnagiri	Khed	Kalambani Kh.
1522	Ratnagiri	Khed	Kandoshi
1523	Ratnagiri	Khed	Kartel
1524	Ratnagiri	Khed	Kasaba Natu
1525	Ratnagiri	Khed	Kasai
1526	Ratnagiri	Khed	Kavale
1527	Ratnagiri	Khed	Kelane
1528	Ratnagiri	Khed	Khalachi(Humbari)
1529	Ratnagiri	Khed	Khopi
1530	Ratnagiri	Khed	Khopi Tambadwadi
1531	Ratnagiri	Khed	Kinjale Tarf Khed
1532	Ratnagiri	Khed	Kinjale Tarf Natu
1533	Ratnagiri	Khed	Kondwadi
1534	Ratnagiri	Khed	Kumbhad
1535	Ratnagiri	Khed	Kumbhavali
1536	Ratnagiri	Khed	Kuraval Gaonthan
1537	Ratnagiri	Khed	Mirle
1538	Ratnagiri	Khed	Morvande Kh.
1539	Ratnagiri	Khed	Nandgaon
1540	Ratnagiri	Khed	Nandivali
1541	Ratnagiri	Khed	Nawanagar
1542	Ratnagiri	Khed	Nive
1543	Ratnagiri	Khed	Pakharwadi

1544	Ratnagiri	Khed	Posare Bk.
1545	Ratnagiri	Khed	Posare Kh.
1546	Ratnagiri	Khed	Poyanar Kh.
1547	Ratnagiri	Khed	Prabhuwadi
1548	Ratnagiri	Khed	Pure Kh.
1549	Ratnagiri	Khed	Sakhar
1550	Ratnagiri	Khed	Sakharoli
1551	Ratnagiri	Khed	Sakharoli Kh.
1552	Ratnagiri	Khed	Sanaghar
1553	Ratnagiri	Khed	Sanglot
1554	Ratnagiri	Khed	Sapirli
1555	Ratnagiri	Khed	Shingri
1556	Ratnagiri	Khed	Shirgaon
1557	Ratnagiri	Khed	Shirgaon Kh.
1558	Ratnagiri	Khed	Shiv Kh.
1559	Ratnagiri	Khed	Shivtar
1560	Ratnagiri	Khed	Talvat Javali
1561	Ratnagiri	Khed	Talvat Khed
1562	Ratnagiri	Khed	Talvat Pal
1563	Ratnagiri	Khed	Tisangi
1564	Ratnagiri	Khed	Tise Kh.
1565	Ratnagiri	Khed	Tulashi Bk.
1566	Ratnagiri	Khed	Tulashi Kh.
1567	Ratnagiri	Khed	Varovali
1568	Ratnagiri	Khed	Vihali
1569	Ratnagiri	Khed	Wadgaon Bk.
1570	Ratnagiri	Khed	Wadgaon Kh.
1571	Ratnagiri	Khed	Wadi Bid
1572	Ratnagiri	Khed	Wadi Malde
1573	Ratnagiri	Khed	Wadi-Beldar
1574	Ratnagiri	Khed	Wave Chinchatwadi
1575	Ratnagiri	Khed	Wave Jambhulwadi
1576	Ratnagiri	Khed	Wave Tarf Khed
1577	Ratnagiri	Khed	Wave Tarf Khed Gaonthan
1578	Ratnagiri	Khed	Zagdewadi
1579	Ratnagiri	Lanja	Agargaon
1580	Ratnagiri	Lanja	Argaon
1581	Ratnagiri	Lanja	Bankhor
1582	Ratnagiri	Lanja	Bapere

1583	Ratnagiri	Lanja	Bhade
1584	Ratnagiri	Lanja	Bhambed
1585	Ratnagiri	Lanja	Borthade
1586	Ratnagiri	Lanja	Buddhawadi T.Veravali Bk.
1587	Ratnagiri	Lanja	Chafet
1588	Ratnagiri	Lanja	Chinchurti
1589	Ratnagiri	Lanja	Daphale
1590	Ratnagiri	Lanja	Guravwadi
1591	Ratnagiri	Lanja	Harche
1592	Ratnagiri	Lanja	Hardkhale
1593	Ratnagiri	Lanja	Hasol
1594	Ratnagiri	Lanja	Isavali
1595	Ratnagiri	Lanja	Javade
1596	Ratnagiri	Lanja	Kangavali
1597	Ratnagiri	Lanja	Kante
1598	Ratnagiri	Lanja	Katalgaon
1599	Ratnagiri	Lanja	Khanavali
1600	Ratnagiri	Lanja	Khorgaon
1601	Ratnagiri	Lanja	Khorninko
1602	Ratnagiri	Lanja	Kochari
1603	Ratnagiri	Lanja	Kondage
1604	Ratnagiri	Lanja	Kondgaon
1605	Ratnagiri	Lanja	Kudewadi
1606	Ratnagiri	Lanja	Kumbhargaon
1607	Ratnagiri	Lanja	Kurang
1608	Ratnagiri	Lanja	Kurchumb
1609	Ratnagiri	Lanja	Machal
1610	Ratnagiri	Lanja	Majal
1611	Ratnagiri	Lanja	Name
1612	Ratnagiri	Lanja	Nivoshi
1613	Ratnagiri	Lanja	Palu
1614	Ratnagiri	Lanja	Panore
1615	Ratnagiri	Lanja	Patilgaon
1616	Ratnagiri	Lanja	Prabhanvalli
1617	Ratnagiri	Lanja	Puragaon
1618	Ratnagiri	Lanja	Ramgaon
1619	Ratnagiri	Lanja	Ravari
1620	Ratnagiri	Lanja	Ringane
1621	Ratnagiri	Lanja	Roon
1622	Ratnagiri	Lanja	Salpe

1623	Ratnagiri	Lanja	Shirambavali
1624	Ratnagiri	Lanja	Veral
1625	Ratnagiri	Lanja	Vesurle
1626	Ratnagiri	Lanja	Vilavade
1627	Ratnagiri	Lanja	Waghrat
1628	Ratnagiri	Lanja	Waked
1629	Ratnagiri	Rajapur	Agarewadi
1630	Ratnagiri	Rajapur	Bag Kazi Husen
1631	Ratnagiri	Rajapur	Bandiwade
1632	Ratnagiri	Rajapur	Bharade
1633	Ratnagiri	Rajapur	Chikhale
1634	Ratnagiri	Rajapur	Dhamanpe
1635	Ratnagiri	Rajapur	Dongar
1636	Ratnagiri	Rajapur	Gothane Doniwade
1637	Ratnagiri	Rajapur	Haral
1638	Ratnagiri	Rajapur	Hardi
1639	Ratnagiri	Rajapur	Hasol Tarf Saundal
1640	Ratnagiri	Rajapur	Hatade
1641	Ratnagiri	Rajapur	Jambhavali
1642	Ratnagiri	Rajapur	Kajirda
1643	Ratnagiri	Rajapur	Karak
1644	Ratnagiri	Rajapur	Karavali
1645	Ratnagiri	Rajapur	Kelavade
1646	Ratnagiri	Rajapur	Khingini
1647	Ratnagiri	Rajapur	Kolamb
1648	Ratnagiri	Rajapur	Kolwankhadi
1649	Ratnagiri	Rajapur	Kond Dasur
1650	Ratnagiri	Rajapur	Kondsar Kh.
1651	Ratnagiri	Rajapur	Kotapur
1652	Ratnagiri	Rajapur	Kumbhavade
1653	Ratnagiri	Rajapur	Mahalunge
1654	Ratnagiri	Rajapur	Miland
1655	Ratnagiri	Rajapur	Mosam
1656	Ratnagiri	Rajapur	Oshiwale
1657	Ratnagiri	Rajapur	Pachal
1658	Ratnagiri	Rajapur	Pahiliwadi (Tamhane)
1659	Ratnagiri	Rajapur	Palye
1660	Ratnagiri	Rajapur	Pangari Bk.
1661	Ratnagiri	Rajapur	Pangari Kh.

1662	Ratnagiri	Rajapur	Panhale Tarf Saundal
1663	Ratnagiri	Rajapur	Parule
1664	Ratnagiri	Rajapur	Patharde
1665	Ratnagiri	Rajapur	Patkarwadi
1666	Ratnagiri	Rajapur	Phupere
1667	Ratnagiri	Rajapur	Prindrawan
1668	Ratnagiri	Rajapur	Kondet Rajapur (MCI)
1669	Ratnagiri	Rajapur	Saundal
1670	Ratnagiri	Rajapur	Savadav
1671	Ratnagiri	Rajapur	Shejavali
1672	Ratnagiri	Rajapur	Tiware
1673	Ratnagiri	Rajapur	Valye
1674	Ratnagiri	Rajapur	Varchi Guravwadi
1675	Ratnagiri	Rajapur	Varchiwadi
1676	Ratnagiri	Rajapur	Walwad
1677	Ratnagiri	Rajapur	Watul
1678	Ratnagiri	Rajapur	Yeradav
1679	Ratnagiri	Rajapur	Zarye
1680	Ratnagiri	Sangmeshwar	Agarewadi
1681	Ratnagiri	Sangmeshwar	Ambet
1682	Ratnagiri	Sangmeshwar	Anderi
1683	Ratnagiri	Sangmeshwar	Angavali
1684	Ratnagiri	Sangmeshwar	Asave
1685	Ratnagiri	Sangmeshwar	Asurde
1686	Ratnagiri	Sangmeshwar	Bamnoli
1687	Ratnagiri	Sangmeshwar	Belari Bk.
1688	Ratnagiri	Sangmeshwar	Belari Kh.
1689	Ratnagiri	Sangmeshwar	Belariwadi
1690	Ratnagiri	Sangmeshwar	Bhadkambe
1691	Ratnagiri	Sangmeshwar	Bhovade
1692	Ratnagiri	Sangmeshwar	Bondye
1693	Ratnagiri	Sangmeshwar	Chandivane
1694	Ratnagiri	Sangmeshwar	Chaphavali
1695	Ratnagiri	Sangmeshwar	Dakhin
1696	Ratnagiri	Sangmeshwar	Devade
1697	Ratnagiri	Sangmeshwar	Devale Ghera Prachitgad
1698	Ratnagiri	Sangmeshwar	Devghar
1699	Ratnagiri	Sangmeshwar	Dhamani
1700	Ratnagiri	Sangmeshwar	Dingni
1701	Ratnagiri	Sangmeshwar	Golavali

1702	Ratnagiri	Sangmeshwar	Gothane
1703	Ratnagiri	Sangmeshwar	Hativ
1704	Ratnagiri	Sangmeshwar	Hedali
1705	Ratnagiri	Sangmeshwar	Karandewadi
1706	Ratnagiri	Sangmeshwar	Kase
1707	Ratnagiri	Sangmeshwar	Katavali
1708	Ratnagiri	Sangmeshwar	Katurdi Kond
1709	Ratnagiri	Sangmeshwar	Khadi Kolvan
1710	Ratnagiri	Sangmeshwar	Kinjale
1711	Ratnagiri	Sangmeshwar	Kirbet
1712	Ratnagiri	Sangmeshwar	Kond Ambed
1713	Ratnagiri	Sangmeshwar	Kond Bhairav
1714	Ratnagiri	Sangmeshwar	Kond Ozare
1715	Ratnagiri	Sangmeshwar	Kondran
1716	Ratnagiri	Sangmeshwar	Kuchambe
1717	Ratnagiri	Sangmeshwar	Kule
1718	Ratnagiri	Sangmeshwar	Kumbhar Khani Bk.
1719	Ratnagiri	Sangmeshwar	Kumbhar khani Kh.
1720	Ratnagiri	Sangmeshwar	Kundi
1721	Ratnagiri	Sangmeshwar	Kurdhunda
1722	Ratnagiri	Sangmeshwar	Kutgiri
1723	Ratnagiri	Sangmeshwar	Maladewadi
1724	Ratnagiri	Sangmeshwar	Manjare
1725	Ratnagiri	Sangmeshwar	Maral
1726	Ratnagiri	Sangmeshwar	Masarang
1727	Ratnagiri	Sangmeshwar	Math Dhamapur
1728	Ratnagiri	Sangmeshwar	Mavalange
1729	Ratnagiri	Sangmeshwar	Murshi
1730	Ratnagiri	Sangmeshwar	Nayari
1731	Ratnagiri	Sangmeshwar	Nigudwadi
1732	Ratnagiri	Sangmeshwar	Ninave
1733	Ratnagiri	Sangmeshwar	Nivali
1734	Ratnagiri	Sangmeshwar	Nivdhe
1735	Ratnagiri	Sangmeshwar	Ozare Bk.
1736	Ratnagiri	Sangmeshwar	Pachambe
1737	Ratnagiri	Sangmeshwar	Phansavale
1738	Ratnagiri	Sangmeshwar	Pirandavane
1739	Ratnagiri	Sangmeshwar	Rajivali
1740	Ratnagiri	Sangmeshwar	Rangav

1741	Ratnagiri	Sangmeshwar	Ratambi
1742	Ratnagiri	Sangmeshwar	Sangameshwar
1743	Ratnagiri	Sangmeshwar	Sayale
1744	Ratnagiri	Sangmeshwar	Shembavane
1745	Ratnagiri	Sangmeshwar	Shenavade
1746	Ratnagiri	Sangmeshwar	Shinde Amberi
1747	Ratnagiri	Sangmeshwar	Shirambe
1748	Ratnagiri	Sangmeshwar	Shringapur
1749	Ratnagiri	Sangmeshwar	Sonarwadi
1750	Ratnagiri	Sangmeshwar	Talavade Tarf Devrukh
1751	Ratnagiri	Sangmeshwar	Tambedi
1752	Ratnagiri	Sangmeshwar	Tamnale
1753	Ratnagiri	Sangmeshwar	Thorli Dhamani*
1754	Ratnagiri	Sangmeshwar	Tivare Ghera Prachitgad
1755	Ratnagiri	Sangmeshwar	Tural
1756	Ratnagiri	Sangmeshwar	Umare
1757	Ratnagiri	Sangmeshwar	Upale
1758	Ratnagiri	Sangmeshwar	Vikas Nagar
1759	Ratnagiri	Sangmeshwar	Wadi Adhishti
1760	Ratnagiri	Sangmeshwar	Washi Tarf Sangameshwar
1761	Sangli	Shirala	Charan
1762	Sangli	Shirala	Gudhe
1763	Sangli	Shirala	Khundalapur
1764	Sangli	Shirala	Manadur
1765	Sangli	Shirala	Manadur (Ct)
1766	Sangli	Shirala	Manewadi
1767	Sangli	Shirala	Meni
1768	Sangli	Shirala	Nathavade
1769	Sangli	Shirala	Panchagani
1770	Sangli	Shirala	Panumbre Tarf Warun
1771	Sangli	Shirala	Shendgewadi
1772	Sangli	Shirala	Vashi
1773	Sangli	Shirala	Zolambi
1774	Satara	Jaoli	Adoshi
1775	Satara	Jaoli	Agalavewadi
1776	Satara	Jaoli	Andhari
1777	Satara	Jaoli	Apti
1778	Satara	Jaoli	Belawade
1779	Satara	Jaoli	Bhaleghar
1780	Satara	Jaoli	Bhogavali T. Medha

1781	Satara	Jaoli	Bhuteghar
1782	Satara	Jaoli	Bondarwadi
1783	Satara	Jaoli	Dare Bk.
1784	Satara	Jaoli	Deur
1785	Satara	Jaoli	Dhanakwadi
1786	Satara	Jaoli	Divdev
1787	Satara	Jaoli	Dund
1788	Satara	Jaoli	Furus
1789	Satara	Jaoli	Galdev
1790	Satara	Jaoli	Ganje
1791	Satara	Jaoli	Gondemal
1792	Satara	Jaoli	Hateghar
1793	Satara	Jaoli	Jambruk
1794	Satara	Jaoli	Jarewadi
1795	Satara	Jaoli	Jumgti
1796	Satara	Jaoli	Kaloshi
1797	Satara	Jaoli	Karandi T.Medha
1798	Satara	Jaoli	Kargaon
1799	Satara	Jaoli	Kas
1800	Satara	Jaoli	Kasbe Bamnoli
1801	Satara	Jaoli	Kelghar T. Solshi
1802	Satara	Jaoli	Khirkhandi
1803	Satara	Jaoli	Kolghar
1804	Satara	Jaoli	Kumbhargani
1805	Satara	Jaoli	Kuraloshi
1806	Satara	Jaoli	Kusapur
1807	Satara	Jaoli	Kusawade
1808	Satara	Jaoli	Kusumbi
1809	Satara	Jaoli	Madoshi
1810	Satara	Jaoli	Majare Shevandi
1811	Satara	Jaoli	Malchoundi
1812	Satara	Jaoli	Maldev
1813	Satara	Jaoli	Maleshwar
1814	Satara	Jaoli	Mamurdi
1815	Satara	Jaoli	Maradmure
1816	Satara	Jaoli	Mauje Shevandi
1817	Satara	Jaoli	Met Indawli
1818	Satara	Jaoli	Met Shindi
1819	Satara	Jaoli	Mhamulkarwadi

1820	Satara	Jaoli	Mhate Kh.
1821	Satara	Jaoli	Mhavshi
1822	Satara	Jaoli	Mohat
1823	Satara	Jaoli	Morawale
1824	Satara	Jaoli	Morghar
1825	Satara	Jaoli	Munawale
1826	Satara	Jaoli	Narfdev
1827	Satara	Jaoli	Nipani
1828	Satara	Jaoli	Nizare
1829	Satara	Jaoli	Okhavadi
1830	Satara	Jaoli	Pali T Tamb
1831	Satara	Jaoli	Phalani
1832	Satara	Jaoli	Pimpri T. Medha
1833	Satara	Jaoli	Rangeghar
1834	Satara	Jaoli	Ravandi
1835	Satara	Jaoli	Sahyadrinagar
1836	Satara	Jaoli	Sangvi T. Medha
1837	Satara	Jaoli	Sawari
1838	Satara	Jaoli	Sawrat
1839	Satara	Jaoli	Sayali
1840	Satara	Jaoli	Sayghar
1841	Satara	Jaoli	Songaon
1842	Satara	Jaoli	Takawli
1843	Satara	Jaoli	Tambi
1844	Satara	Jaoli	Tambi T. Medha
1845	Satara	Jaoli	Tetli
1846	Satara	Jaoli	Umbarewadi
1847	Satara	Jaoli	Vadgare
1848	Satara	Jaoli	Vagheshwar
1849	Satara	Jaoli	Vahite
1850	Satara	Jaoli	Valanjwadi
1851	Satara	Jaoli	Vasota
1852	Satara	Jaoli	Vele
1853	Satara	Jaoli	Waghali
1854	Satara	Jaoli	Waki
1855	Satara	Jaoli	Yekiv
1856	Satara	Koregaon	Gujarwadi
1857	Satara	Koregaon	Rautwadi
1858	Satara	Mahabaleshwar	Achali
1859	Satara	Mahabaleshwar	Ahire

1860	Satara	Mahabaleshwar	Akalpe
1861	Satara	Mahabaleshwar	Amshi
1862	Satara	Mahabaleshwar	Araw
1863	Satara	Mahabaleshwar	Avakali
1864	Satara	Mahabaleshwar	Awalan
1865	Satara	Mahabaleshwar	Bhekavali
1866	Satara	Mahabaleshwar	Birmani
1867	Satara	Mahabaleshwar	Birwadi
1868	Satara	Mahabaleshwar	Chakdev
1869	Satara	Mahabaleshwar	Chaturbet
1870	Satara	Mahabaleshwar	Chikhali
1871	Satara	Mahabaleshwar	Dabhe Dabhekar
1872	Satara	Mahabaleshwar	Dabhe Mohan
1873	Satara	Mahabaleshwar	Dabhe Turuk
1874	Satara	Mahabaleshwar	Dare
1875	Satara	Mahabaleshwar	Devali
1876	Satara	Mahabaleshwar	Devasare
1877	Satara	Mahabaleshwar	Dhardev
1878	Satara	Mahabaleshwar	Dodani
1879	Satara	Mahabaleshwar	Dudhgaon
1880	Satara	Mahabaleshwar	Dudhoshi
1881	Satara	Mahabaleshwar	Gadhavali
1882	Satara	Mahabaleshwar	Gavadhoshi
1883	Satara	Mahabaleshwar	Ghavari
1884	Satara	Mahabaleshwar	Ghonaspur
1885	Satara	Mahabaleshwar	Goroshi
1886	Satara	Mahabaleshwar	Harchandi
1887	Satara	Mahabaleshwar	Haroshi
1888	Satara	Mahabaleshwar	Hatlot
1889	Satara	Mahabaleshwar	Jaoli
1890	Satara	Mahabaleshwar	Kalamgaon
1891	Satara	Mahabaleshwar	Kalamgaon Kalamkar
1892	Satara	Mahabaleshwar	Kandat
1893	Satara	Mahabaleshwar	Khambil Chorge
1894	Satara	Mahabaleshwar	Khambil Pokale
1895	Satara	Mahabaleshwar	Kharoshi
1896	Satara	Mahabaleshwar	Kotroshi
1897	Satara	Mahabaleshwar	Kshetra Mahabaleshwar
1898	Satara	Mahabaleshwar	Kumbharoshi

1899	Satara	Mahabaleshwar	Kumthe
1900	Satara	Mahabaleshwar	Kuroshi
1901	Satara	Mahabaleshwar	Lakhwad
1902	Satara	Mahabaleshwar	Lamaj
1903	Satara	Mahabaleshwar	Mahabaleshwar (MCI)
1904	Satara	Mahabaleshwar	Majarewadi
1905	Satara	Mahabaleshwar	Malusar
1906	Satara	Mahabaleshwar	Manghar
1907	Satara	Mahabaleshwar	Met Taliye
1908	Satara	Mahabaleshwar	Metgutad
1909	Satara	Mahabaleshwar	Mhalunge
1910	Satara	Mahabaleshwar	Morni
1911	Satara	Mahabaleshwar	Nakinda
1912	Satara	Mahabaleshwar	Navali
1913	Satara	Mahabaleshwar	Nivali
1914	Satara	Mahabaleshwar	Pali T. Ategaon
1915	Satara	Mahabaleshwar	Parpar
1916	Satara	Mahabaleshwar	Parsond
1917	Satara	Mahabaleshwar	Parut
1918	Satara	Mahabaleshwar	Parwat T. Wagawale
1919	Satara	Mahabaleshwar	Petpar
1920	Satara	Mahabaleshwar	Pimpri T. Tamb
1921	Satara	Mahabaleshwar	Ran Adva Gaund
1922	Satara	Mahabaleshwar	Renoshi
1923	Satara	Mahabaleshwar	Rule
1924	Satara	Mahabaleshwar	Saloshi
1925	Satara	Mahabaleshwar	Shindi
1926	Satara	Mahabaleshwar	Shindola
1927	Satara	Mahabaleshwar	Shiravali
1928	Satara	Mahabaleshwar	Shirnar
1929	Satara	Mahabaleshwar	Sonat
1930	Satara	Mahabaleshwar	Soundari
1931	Satara	Mahabaleshwar	Taldev
1932	Satara	Mahabaleshwar	Tekavali
1933	Satara	Mahabaleshwar	Uchat
1934	Satara	Mahabaleshwar	Umbari
1935	Satara	Mahabaleshwar	Valawan
1936	Satara	Mahabaleshwar	Varsoli Koli
1937	Satara	Mahabaleshwar	Vengale
1938	Satara	Mahabaleshwar	Vivar

1939	Satara	Mahabaleshwar	Walne
1940	Satara	Mahabaleshwar	Yerandal
1941	Satara	Mahabaleshwar	Yerne Bk.
1942	Satara	Mahabaleshwar	Yerne Kh.
1943	Satara	Mahabaleshwar	Zadani
1944	Satara	Mahabaleshwar	Zanzwad
1945	Satara	Patan	Ambavane
1946	Satara	Patan	Ambrag
1947	Satara	Patan	Aral
1948	Satara	Patan	Asawalewadi
1949	Satara	Patan	Atoli
1950	Satara	Patan	Bahe
1951	Satara	Patan	Baje
1952	Satara	Patan	Bhambe
1953	Satara	Patan	Bharsakhale
1954	Satara	Patan	Bondri
1955	Satara	Patan	Bopoli
1956	Satara	Patan	Chafer
1957	Satara	Patan	Chafoli
1958	Satara	Patan	Dhayati
1959	Satara	Patan	Dhokawale
1960	Satara	Patan	Dhoroshi
1961	Satara	Patan	Dhuilwadi
1962	Satara	Patan	Dicholi
1963	Satara	Patan	Divashi Kh
1964	Satara	Patan	Donichawada
1965	Satara	Patan	Gadhav Khop
1966	Satara	Patan	Gawdewadi
1967	Satara	Patan	Ghanav
1968	Satara	Patan	Ghanbi
1969	Satara	Patan	Ghatmatha
1970	Satara	Patan	Gheradategad
1971	Satara	Patan	Ghotil
1972	Satara	Patan	Gojegaon
1973	Satara	Patan	Gokul Tarf Helwak
1974	Satara	Patan	Goshatwadi
1975	Satara	Patan	Gothane
1976	Satara	Patan	Govare
1977	Satara	Patan	Helwak

1978	Satara	Patan	Humbarli
1979	Satara	Patan	Humbarne
1980	Satara	Patan	Humbarwadi
1981	Satara	Patan	Jungati
1982	Satara	Patan	Kadoli
1983	Satara	Patan	Kahir
1984	Satara	Patan	Kalkewadi
1985	Satara	Patan	Kamargaon
1986	Satara	Patan	Karale
1987	Satara	Patan	Karvat
1988	Satara	Patan	Kasani
1989	Satara	Patan	Kathi
1990	Satara	Patan	Kemase
1991	Satara	Patan	Ker
1992	Satara	Patan	Kharadwadi
1993	Satara	Patan	Khivashi
1994	Satara	Patan	Kisrule
1995	Satara	Patan	Kodal
1996	Satara	Patan	Kolane
1997	Satara	Patan	Kondhavale
1998	Satara	Patan	Kusavade
1999	Satara	Patan	Kushi
2000	Satara	Patan	Mala
2001	Satara	Patan	Maloshi
2002	Satara	Patan	Mandure
2003	Satara	Patan	Maneri
2004	Satara	Patan	Marathwadi
2005	Satara	Patan	Marloshi
2006	Satara	Patan	Marul Tarf Patan
2007	Satara	Patan	Mastewadi
2008	Satara	Patan	Maulinagar
2009	Satara	Patan	Mendheghar
2010	Satara	Patan	Mendhoshi
2011	Satara	Patan	Mharwand
2012	Satara	Patan	Mirgaon
2013	Satara	Patan	Nahimbe
2014	Satara	Patan	Nanel
2015	Satara	Patan	Natoshi
2016	Satara	Patan	Nav
2017	Satara	Patan	Nawaja

2018	Satara	Patan	Nechal
2019	Satara	Patan	Nivade
2020	Satara	Patan	Nivakane
2021	Satara	Patan	Nivi
2022	Satara	Patan	Pachgani
2023	Satara	Patan	Padloshi
2024	Satara	Patan	Palashi
2025	Satara	Patan	Paneri
2026	Satara	Patan	Patharpunj
2027	Satara	Patan	Punvali
2028	Satara	Patan	Rasati
2029	Satara	Patan	Risawad
2030	Satara	Patan	Ruvale
2031	Satara	Patan	Satar
2032	Satara	Patan	Sawarghar
2033	Satara	Patan	Shirshinge
2034	Satara	Patan	Shivandeshwar
2035	Satara	Patan	Taliye
2036	Satara	Patan	Thankal
2037	Satara	Patan	Tondoshi
2038	Satara	Patan	Torane
2039	Satara	Patan	Vajegaon
2040	Satara	Patan	Valvane
2041	Satara	Patan	Van
2042	Satara	Patan	Vanzole
2043	Satara	Patan	Vatole
2044	Satara	Patan	Waghane
2045	Satara	Patan	Zadoli
2046	Satara	Patan	Zakade
2047	Satara	Satara	Agudewadi
2048	Satara	Satara	Akale
2049	Satara	Satara	Alawadi
2050	Satara	Satara	Atali
2051	Satara	Satara	Bhambavali
2052	Satara	Satara	Boposhi
2053	Satara	Satara	Chalkewadi
2054	Satara	Satara	Chikheli
2055	Satara	Satara	Chinchani
2056	Satara	Satara	Dhawali

2057	Satara	Satara	Didhavale
2058	Satara	Satara	Gogavalewadi
2059	Satara	Satara	Jambhe
2060	Satara	Satara	Jotibachiwadi
2061	Satara	Satara	Kamathi T. Satara
2062	Satara	Satara	Katavadi Kh.
2063	Satara	Satara	Kelavali
2064	Satara	Satara	Khadegaon
2065	Satara	Satara	Kurulbaji
2066	Satara	Satara	Kus Kh.
2067	Satara	Satara	Navali
2068	Satara	Satara	Nigudamal
2069	Satara	Satara	Nitral
2070	Satara	Satara	Parambe
2071	Satara	Satara	Pateghar
2072	Satara	Satara	Raighar
2073	Satara	Satara	Sandavali
2074	Satara	Satara	Savali
2075	Satara	Satara	Takawali
2076	Satara	Satara	Thoseghar
2077	Satara	Satara	Vele
2078	Satara	Satara	Venekhol
2079	Satara	Satara	Yavateshwar
2080	Satara	Wai	Abhepuri
2081	Satara	Wai	Akoshi
2082	Satara	Wai	Asagaon
2083	Satara	Wai	Balakavadi
2084	Satara	Wai	Bhivadi
2085	Satara	Wai	Chorachiwadi
2086	Satara	Wai	Duichivadi
2087	Satara	Wai	Gadhavewadi
2088	Satara	Wai	Gherakelanja
2089	Satara	Wai	Golegaon
2090	Satara	Wai	Gove
2091	Satara	Wai	Jambhali
2092	Satara	Wai	Jambhulane
2093	Satara	Wai	Jor
2094	Satara	Wai	Khavali
2095	Satara	Wai	Kironde
2096	Satara	Wai	Kochalewadi

2097	Satara	Wai	Kondhavale
2098	Satara	Wai	Kondhavali Bk.
2099	Satara	Wai	Kondhavali Kh.
2100	Satara	Wai	Nandgane
2101	Satara	Wai	Oholi
2102	Satara	Wai	Panchputewadi
2103	Satara	Wai	Paratavadi
2104	Satara	Wai	Ulumb
2105	Satara	Wai	Vadoli
2106	Satara	Wai	Vasole
2107	Satara	Wai	Wadachiwadi
2108	Satara	Wai	Washivali
2109	Satara	Wai	Yeruli
2110	Sindhudurg	Devgad	Are
2111	Sindhudurg	Devgad	Chafed
2112	Sindhudurg	Devgad	Dhalavali
2113	Sindhudurg	Devgad	Gadhitamhane
2114	Sindhudurg	Devgad	Hadpid
2115	Sindhudurg	Devgad	Khudi
2116	Sindhudurg	Devgad	Kuvale
2117	Sindhudurg	Devgad	Lingdal
2118	Sindhudurg	Devgad	Mahalunge
2119	Sindhudurg	Devgad	Nad
2120	Sindhudurg	Devgad	Nimatwadi
2121	Sindhudurg	Devgad	Phanasgaon
2122	Sindhudurg	Devgad	Pombhurle
2123	Sindhudurg	Devgad	Rembavali
2124	Sindhudurg	Devgad	Salashi
2125	Sindhudurg	Devgad	Sherighera Kamte
2126	Sindhudurg	Devgad	Shevare
2127	Sindhudurg	Devgad	Shiravali
2128	Sindhudurg	Devgad	Tambaldeg
2129	Sindhudurg	Devgad	Waghivare
2130	Sindhudurg	Devgad	Welgave
2131	Sindhudurg	Kankavli	Ayanal
2132	Sindhudurg	Kankavli	Bhairavgaon
2133	Sindhudurg	Kankavli	Bharni
2134	Sindhudurg	Kankavli	Bhiravande
2135	Sindhudurg	Kankavli	Damare

2136	Sindhudurg	Kankavli	Dariste
2137	Sindhudurg	Kankavli	Darum
2138	Sindhudurg	Kankavli	Dhadeshwar
2139	Sindhudurg	Kankavli	Digavale
2140	Sindhudurg	Kankavli	Gandhinagar
2141	Sindhudurg	Kankavli	Ghonsari
2142	Sindhudurg	Kankavli	Harkul Kh.
2143	Sindhudurg	Kankavli	Humbarane
2144	Sindhudurg	Kankavli	Jambhalgaon
2145	Sindhudurg	Kankavli	Jambhalnagar
2146	Sindhudurg	Kankavli	Kalasuli
2147	Sindhudurg	Kankavli	Kasavan
2148	Sindhudurg	Kankavli	Koloshi
2149	Sindhudurg	Kankavli	Kondye
2150	Sindhudurg	Kankavli	Kumbhavade
2151	Sindhudurg	Kankavli	Main
2152	Sindhudurg	Kankavli	Nagsawantwadi
2153	Sindhudurg	Kankavli	Nardave
2154	Sindhudurg	Kankavli	Natal
2155	Sindhudurg	Kankavli	Osargaon
2156	Sindhudurg	Kankavli	Ozaram
2157	Sindhudurg	Kankavli	Phondaghat
2158	Sindhudurg	Kankavli	Pimpalgaon
2159	Sindhudurg	Kankavli	Pise Kamate
2160	Sindhudurg	Kankavli	Rameshwarnagar
2161	Sindhudurg	Kankavli	Ranjangaon
2162	Sindhudurg	Kankavli	Savdav
2163	Sindhudurg	Kankavli	Sherpe
2164	Sindhudurg	Kankavli	Shiraval
2165	Sindhudurg	Kankavli	Tarandale
2166	Sindhudurg	Kankavli	Uttar Bajar Peth
2167	Sindhudurg	Kankavli	Varavade
2168	Sindhudurg	Kankavli	Waingani
2169	Sindhudurg	Kankavli	Yevteshwargaon
2170	Sindhudurg	Kudal	Akeri
2171	Sindhudurg	Kudal	Amberi
2172	Sindhudurg	Kudal	Anjivade
2173	Sindhudurg	Kudal	Avalegaon
2174	Sindhudurg	Kudal	Bhadgaon Bk.
2175	Sindhudurg	Kudal	Bhadgaon Kh.

2176	Sindhudurg	Kudal	Bharani
2177	Sindhudurg	Kudal	Bhattgaon
2178	Sindhudurg	Kudal	Bhutvad
2179	Sindhudurg	Kudal	Chafeli
2180	Sindhudurg	Kudal	Durganagar
2181	Sindhudurg	Kudal	Gandhigram
2182	Sindhudurg	Kudal	Gavalgaon
2183	Sindhudurg	Kudal	Ghadigaon
2184	Sindhudurg	Kudal	Ghotage
2185	Sindhudurg	Kudal	Girgaon
2186	Sindhudurg	Kudal	Gothos
2187	Sindhudurg	Kudal	Hirlok
2188	Sindhudurg	Kudal	Jambhavade
2189	Sindhudurg	Kudal	Kadawal
2190	Sindhudurg	Kudal	Kaleli
2191	Sindhudurg	Kudal	Kanduli
2192	Sindhudurg	Kudal	Keravade K.Narur
2193	Sindhudurg	Kudal	Kinlos
2194	Sindhudurg	Kudal	Kupavade
2195	Sindhudurg	Kudal	Kusagaon
2196	Sindhudurg	Kudal	Madgaon
2197	Sindhudurg	Kudal	More
2198	Sindhudurg	Kudal	Mudyacha Kond
2199	Sindhudurg	Kudal	Munagi
2200	Sindhudurg	Kudal	Narur
2201	Sindhudurg	Kudal	Nerur K.Narur
2202	Sindhudurg	Kudal	Nileli
2203	Sindhudurg	Kudal	Nirukhe
2204	Sindhudurg	Kudal	Nivaje
2205	Sindhudurg	Kudal	Padave
2206	Sindhudurg	Kudal	Pandur
2207	Sindhudurg	Kudal	Pangrad
2208	Sindhudurg	Kudal	Pulas
2209	Sindhudurg	Kudal	Rumadgaon
2210	Sindhudurg	Kudal	Sakirde
2211	Sindhudurg	Kudal	Shivapur
2212	Sindhudurg	Kudal	Sonavade Tarf Kalsuli
2213	Sindhudurg	Kudal	Taligaon
2214	Sindhudurg	Kudal	Tendoli

2215	Sindhudurg	Kudal	Upavade
2216	Sindhudurg	Kudal	Wados
2217	Sindhudurg	Kudal	Walawal
2218	Sindhudurg	Kudal	Warde
2219	Sindhudurg	Kudal	Wasoli
2220	Sindhudurg	Sawantwadi	Ambegaon
2221	Sindhudurg	Sawantwadi	Amboli
2222	Sindhudurg	Sawantwadi	Aros
2223	Sindhudurg	Sawantwadi	Asniye
2224	Sindhudurg	Sawantwadi	Banda
2225	Sindhudurg	Sawantwadi	Bavlat
2226	Sindhudurg	Sawantwadi	Bhom
2227	Sindhudurg	Sawantwadi	Brahmanpat
2228	Sindhudurg	Sawantwadi	Charathe
2229	Sindhudurg	Sawantwadi	Chaukul
2230	Sindhudurg	Sawantwadi	Dabhil
2231	Sindhudurg	Sawantwadi	Dandeli
2232	Sindhudurg	Sawantwadi	Danoli
2233	Sindhudurg	Sawantwadi	Degave
2234	Sindhudurg	Sawantwadi	Devsu
2235	Sindhudurg	Sawantwadi	Dingne
2236	Sindhudurg	Sawantwadi	Dongarpal
2237	Sindhudurg	Sawantwadi	Fansavade
2238	Sindhudurg	Sawantwadi	Galel
2239	Sindhudurg	Sawantwadi	Gele
2240	Sindhudurg	Sawantwadi	Gharap
2241	Sindhudurg	Sawantwadi	Gulduve
2242	Sindhudurg	Sawantwadi	Kalambist
2243	Sindhudurg	Sawantwadi	Kariwade
2244	Sindhudurg	Sawantwadi	Kegad
2245	Sindhudurg	Sawantwadi	Kesari
2246	Sindhudurg	Sawantwadi	Konas
2247	Sindhudurg	Sawantwadi	Kondure
2248	Sindhudurg	Sawantwadi	Kumbhavade
2249	Sindhudurg	Sawantwadi	Kunkeri
2250	Sindhudurg	Sawantwadi	Madkhol
2251	Sindhudurg	Sawantwadi	Madura
2252	Sindhudurg	Sawantwadi	Majgaon
2253	Sindhudurg	Sawantwadi	Masure
2254	Sindhudurg	Sawantwadi	Nene

2255	Sindhudurg	Sawantwadi	Nirukhe
2256	Sindhudurg	Sawantwadi	Ovaliye
2257	Sindhudurg	Sawantwadi	Padve
2258	Sindhudurg	Sawantwadi	Padve Majgaon
2259	Sindhudurg	Sawantwadi	Parpoli
2260	Sindhudurg	Sawantwadi	Ronapal
2261	Sindhudurg	Sawantwadi	Sangeli
2262	Sindhudurg	Sawantwadi	Sarmale
2263	Sindhudurg	Sawantwadi	Satarda
2264	Sindhudurg	Sawantwadi	Sateli Tarf Satarda
2265	Sindhudurg	Sawantwadi	Sawantwadi (MCI)
2266	Sindhudurg	Sawantwadi	Sawarwad
2267	Sindhudurg	Sawantwadi	Shirshinge
2268	Sindhudurg	Sawantwadi	Tamboli
2269	Sindhudurg	Sawantwadi	Udeli
2270	Sindhudurg	Sawantwadi	Verle
2271	Sindhudurg	Vaibhavwadi	Achirne
2272	Sindhudurg	Vaibhavwadi	Ainari
2273	Sindhudurg	Vaibhavwadi	Akhavane
2274	Sindhudurg	Vaibhavwadi	Arule
2275	Sindhudurg	Vaibhavwadi	Bhattiwadi
2276	Sindhudurg	Vaibhavwadi	Bhom
2277	Sindhudurg	Vaibhavwadi	Bhui Bawada
2278	Sindhudurg	Vaibhavwadi	Bhuyadewadi
2279	Sindhudurg	Vaibhavwadi	Jambhavade
2280	Sindhudurg	Vaibhavwadi	Jamdarwadi
2281	Sindhudurg	Vaibhavwadi	Karul
2282	Sindhudurg	Vaibhavwadi	Khambale
2283	Sindhudurg	Vaibhavwadi	Kumbhari
2284	Sindhudurg	Vaibhavwadi	Kumbharwadi
2285	Sindhudurg	Vaibhavwadi	Kumbhavade
2286	Sindhudurg	Vaibhavwadi	Kurli
2287	Sindhudurg	Vaibhavwadi	Madhaliwadi
2288	Sindhudurg	Vaibhavwadi	Mandavkarwadi
2289	Sindhudurg	Vaibhavwadi	Mohitewadi
2290	Sindhudurg	Vaibhavwadi	Mounde
2291	Sindhudurg	Vaibhavwadi	Narkarwadi
2292	Sindhudurg	Vaibhavwadi	Navale
2293	Sindhudurg	Vaibhavwadi	Nerle

2294	Sindhudurg	Vaibhavwadi	Nim Arule
2295	Sindhudurg	Vaibhavwadi	Palandewadi
2296	Sindhudurg	Vaibhavwadi	Pimpalwadi
2297	Sindhudurg	Vaibhavwadi	Ringewadi
2298	Sindhudurg	Vaibhavwadi	Sadure
2299	Sindhudurg	Vaibhavwadi	Sangulwadi
2300	Sindhudurg	Vaibhavwadi	Shirale
2301	Sindhudurg	Vaibhavwadi	Tembewadi
2302	Sindhudurg	Vaibhavwadi	Tiravade Tarf Kharepatan
2303	Sindhudurg	Vaibhavwadi	Tiravade Tarf Soundal
2304	Sindhudurg	Vaibhavwadi	Upale
2305	Sindhudurg	Vaibhavwadi	Vabhawe
2306	Sindhudurg	Vaibhavwadi	Vayamboshi
2307	Sindhudurg	Vaibhavwadi	Yedgaon
2308	Thane	Murbad	Agashi
2309	Thane	Murbad	Alawe
2310	Thane	Murbad	Ambe Tembhe
2311	Thane	Murbad	Ambele Kh.
2312	Thane	Murbad	Asose
2313	Thane	Murbad	Awalegaon
2314	Thane	Murbad	Bhorande
2315	Thane	Murbad	Chandrapur
2316	Thane	Murbad	Chirad
2317	Thane	Murbad	Dehari
2318	Thane	Murbad	Deoghar
2319	Thane	Murbad	Diwanpada
2320	Thane	Murbad	Dongar Nhave
2321	Thane	Murbad	Dudhanoli
2322	Thane	Murbad	Eklahare
2323	Thane	Murbad	Fangaloshi
2324	Thane	Murbad	Fangane
2325	Thane	Murbad	Fangulgavhan
2326	Thane	Murbad	Ganeshpur
2327	Thane	Murbad	Ghorale
2328	Thane	Murbad	Gorakhgad
2329	Thane	Murbad	Goregaon
2330	Thane	Murbad	Hireghar
2331	Thane	Murbad	Inde
2332	Thane	Murbad	Jambhurde
2333	Thane	Murbad	Kachakoli

2334	Thane	Murbad	Kalambad Mu
2335	Thane	Murbad	Kalambhe
2336	Thane	Murbad	Kanhol
2337	Thane	Murbad	Karavale
2338	Thane	Murbad	Khanivare
2339	Thane	Murbad	Kharshet Umbroli
2340	Thane	Murbad	Kheware
2341	Thane	Murbad	Khopivali
2342	Thane	Murbad	Khutal Bangla
2343	Thane	Murbad	Khutal Bargaon
2344	Thane	Murbad	Khutarwadigaon
2345	Thane	Murbad	Kochare Bk.
2346	Thane	Murbad	Kole
2347	Thane	Murbad	Koloshi
2348	Thane	Murbad	Madh
2349	Thane	Murbad	Malegaon
2350	Thane	Murbad	Mangaon
2351	Thane	Murbad	Merdi
2352	Thane	Murbad	Milhe
2353	Thane	Murbad	Mohaghar
2354	Thane	Murbad	Mohghar
2355	Thane	Murbad	Morgaon
2356	Thane	Murbad	Moroshi
2357	Thane	Murbad	Nandgaon
2358	Thane	Murbad	Nyahadi
2359	Thane	Murbad	Padale
2360	Thane	Murbad	Palu
2361	Thane	Murbad	Patgaon
2362	Thane	Murbad	Pawale
2363	Thane	Murbad	Pendhari
2364	Thane	Murbad	Pimpalgaon
2365	Thane	Murbad	Rampur
2366	Thane	Murbad	Rao
2367	Thane	Murbad	Sajai
2368	Thane	Murbad	Sajgaon
2369	Thane	Murbad	Sawarne
2370	Thane	Murbad	Shai
2371	Thane	Murbad	Shiravali
2372	Thane	Murbad	Shiroshi

2373	Thane	Murbad	Sidhgad
2374	Thane	Murbad	Sonavale
2375	Thane	Murbad	Songaon
2376	Thane	Murbad	Talegaon
2377	Thane	Murbad	Talekhal
2378	Thane	Murbad	Tembhare Bk.
2379	Thane	Murbad	Thitabi Tarf Vaishakhare
2380	Thane	Murbad	Uchale
2381	Thane	Murbad	Udaldon
2382	Thane	Murbad	Umbroli Kh.
2383	Thane	Murbad	Vaishakhare
2384	Thane	Murbad	Vidhe
2385	Thane	Murbad	Vidhyanagar
2386	Thane	Murbad	Walhivale
2387	Thane	Murbad	Zadghar
2388	Thane	Shahapur	Adivali
2389	Thane	Shahapur	Aghai
2390	Thane	Shahapur	Ajnup
2391	Thane	Shahapur	Ambekhor
2392	Thane	Shahapur	Ambivali
2393	Thane	Shahapur	Ambivali So.
2394	Thane	Shahapur	Asangaon
2395	Thane	Shahapur	Atgaon
2396	Thane	Shahapur	Awale
2397	Thane	Shahapur	Babare
2398	Thane	Shahapur	Balwandi
2399	Thane	Shahapur	Bedisgaon
2400	Thane	Shahapur	Belwad
2401	Thane	Shahapur	Bendekon
2402	Thane	Shahapur	Bhagdai
2403	Thane	Shahapur	Bhavse
2404	Thane	Shahapur	Bhinar
2405	Thane	Shahapur	Bhorande
2406	Thane	Shahapur	Birwadi
2407	Thane	Shahapur	Borsheti Kh
2408	Thane	Shahapur	Chande
2409	Thane	Shahapur	Chandroti
2410	Thane	Shahapur	Chariv
2411	Thane	Shahapur	Chikhalegaon
2412	Thane	Shahapur	Chilhar

2413	Thane	Shahapur	Chondhe Bk.
2414	Thane	Shahapur	Chondhe Kh.
2415	Thane	Shahapur	Dahagaon
2416	Thane	Shahapur	Dahigaon
2417	Thane	Shahapur	Dalkhan
2418	Thane	Shahapur	Dand
2419	Thane	Shahapur	Dapur
2420	Thane	Shahapur	Dehene
2421	Thane	Shahapur	Dhakane
2422	Thane	Shahapur	Dhamani
2423	Thane	Shahapur	Dimbhe
2424	Thane	Shahapur	Dolkhamb
2425	Thane	Shahapur	Dughar
2426	Thane	Shahapur	Fugale
2427	Thane	Shahapur	Gandulwad
2428	Thane	Shahapur	Ghanepada
2429	Thane	Shahapur	Golbhan
2430	Thane	Shahapur	Gunde
2431	Thane	Shahapur	Hedvali
2432	Thane	Shahapur	Hinglud
2433	Thane	Shahapur	Jambhulwad
2434	Thane	Shahapur	Jarandi
2435	Thane	Shahapur	Julawani
2436	Thane	Shahapur	Kalamgaon
2437	Thane	Shahapur	Kalbhonde
2438	Thane	Shahapur	Kanvinde
2439	Thane	Shahapur	Kashti
2440	Thane	Shahapur	Katbao
2441	Thane	Shahapur	Kharade
2442	Thane	Shahapur	Khardi
2443	Thane	Shahapur	Kharivali
2444	Thane	Shahapur	Khativali
2445	Thane	Shahapur	Khor
2446	Thane	Shahapur	Khoste
2447	Thane	Shahapur	Khutadi
2448	Thane	Shahapur	Kinaishet
2449	Thane	Shahapur	Koshimbade
2450	Thane	Shahapur	Kothale
2451	Thane	Shahapur	Kothare

2452	Thane	Shahapur	Kudshet
2453	Thane	Shahapur	Kukambhe
2454	Thane	Shahapur	Kulhe
2455	Thane	Shahapur	Lahe
2456	Thane	Shahapur	Lavale
2457	Thane	Shahapur	Lenad Bk.
2458	Thane	Shahapur	Lingayate
2459	Thane	Shahapur	Mahuli
2460	Thane	Shahapur	Mal
2461	Thane	Shahapur	Malegaon
2462	Thane	Shahapur	Mamnoli
2463	Thane	Shahapur	Mohili
2464	Thane	Shahapur	Mokhavane
2465	Thane	Shahapur	Nadgaon
2466	Thane	Shahapur	Nandgaon
2467	Thane	Shahapur	Narayangaon
2468	Thane	Shahapur	Nevare
2469	Thane	Shahapur	Pachiware
2470	Thane	Shahapur	Palheri
2471	Thane	Shahapur	Palshin
2472	Thane	Shahapur	Palsoli
2473	Thane	Shahapur	Panchghar
2474	Thane	Shahapur	Pashane
2475	Thane	Shahapur	Patol
2476	Thane	Shahapur	Pendharghol
2477	Thane	Shahapur	Pendhari
2478	Thane	Shahapur	Pimpalpada
2479	Thane	Shahapur	Pingalwadi
2480	Thane	Shahapur	Piwali
2481	Thane	Shahapur	Pundhe
2482	Thane	Shahapur	Ranvahir
2483	Thane	Shahapur	Ratandhale
2484	Thane	Shahapur	Roadvahal
2485	Thane	Shahapur	Sajivali
2486	Thane	Shahapur	Sakadbav
2487	Thane	Shahapur	Sakharoli
2488	Thane	Shahapur	Sakurli
2489	Thane	Shahapur	Sane
2490	Thane	Shahapur	Saralambe
2491	Thane	Shahapur	Savaroli Bk.

2492	Thane	Shahapur	Savaroli Kh.
2493	Thane	Shahapur	Shende
2494	Thane	Shahapur	Shirol
2495	Thane	Shahapur	Susarwadi
2496	Thane	Shahapur	Taharpur
2497	Thane	Shahapur	Talwade
2498	Thane	Shahapur	Tanasa
2499	Thane	Shahapur	Tembhe
2500	Thane	Shahapur	Thune Bk.
2501	Thane	Shahapur	Umbarkhand
2502	Thane	Shahapur	Umbhrai
2503	Thane	Shahapur	Umbravane
2504	Thane	Shahapur	Vaghivali
2505	Thane	Shahapur	Vandre
2506	Thane	Shahapur	Varaskol
2507	Thane	Shahapur	Vashala Bk.
2508	Thane	Shahapur	Vashala Kh.
2509	Thane	Shahapur	Vaveghar
2510	Thane	Shahapur	Vedvahal
2511	Thane	Shahapur	Vehloli Bk.
2512	Thane	Shahapur	Vehlonde
2513	Thane	Shahapur	Veluk
2514	Thane	Shahapur	Vihigaon
2515	Thane	Shahapur	Walshet
TAMIL NADU			
S. No.	District	Taluka	Village Name/Notified Forest
1	Coimbatore	Coimbatore North	Anaikatti (North)
2	Coimbatore	Coimbatore North	Anaikatti (South)
3	Coimbatore	Coimbatore North	Thadagam R.F.
4	Coimbatore	Coimbatore North	Veerapandi
5	Coimbatore	Coimbatore South	Boluvampatti (Block I)
6	Coimbatore	Coimbatore South	Booluvampatti (Block II)
7	Coimbatore	Mettupalayam	Anaikatti North R.F.
8	Coimbatore	Mettupalayam	Hulical Drug R.F.
9	Coimbatore	Mettupalayam	Jaganarai Slopes R.F.
10	Coimbatore	Mettupalayam	Kallar R.F.
11	Coimbatore	Mettupalayam	Kandiyur R.F.
12	Coimbatore	Mettupalayam	Melur Slope R.F.
13	Coimbatore	Mettupalayam	Nellithurai and Sundapatti R.F.

14	Coimbatore	Mettupalayam	Nilgiri Eastern Slope R.F.
15	Coimbatore	Mettupalayam	Odanthurai R.F.
16	Coimbatore	Mettupalayam	Pillur Slope R.F.
17	Coimbatore	Udumalaipettai	Amaravathi R.F.
18	Coimbatore	Udumalaipettai	Amravathi R.F./Anamalai R.F.
19	Coimbatore	Udumalaipettai	Anamalai R.F.
20	Coimbatore	Udumalaipettai	Anamalai R.F.
21	Coimbatore	Udumalaipettai	Kudiraiar & Kukkal R.F.
22	Coimbatore	Udumalaipettai	Kudiraiar & Kukkal R.F.
23	Coimbatore	Udumalaipettai	Manjampatti R.F.
24	Coimbatore	Valparai	Area Under Forest
25	Coimbatore	Valparai	Area Under Forest
26	Coimbatore	Valparai	Valparai (TP)
27	Coimbatore	Valparai	Valparai (TP)
28	Coimbatore	Valparai	Valparai (TP)
29	Coimbatore	Valparai	Valparai (TP)
30	Coimbatore	Valparai	Valparai (TP)
31	Dindigul	Dindigul	Adalur
32	Dindigul	Dindigul	Erukkalmalai R.F.
33	Dindigul	Dindigul	Kannivadi (TP)
34	Dindigul	Dindigul	Kannivadi (TP)
35	Dindigul	Dindigul	Sirumalai
36	Dindigul	Kodaikanal	Adukkam
37	Dindigul	Kodaikanal	Kamanur
38	Dindigul	Kodaikanal	Kilakkuchettipatti
39	Dindigul	Kodaikanal	Kookkal
40	Dindigul	Kodaikanal	Pachalur
41	Dindigul	Kodaikanal	Periyur
42	Dindigul	Kodaikanal	Thandigudi
43	Dindigul	Kodaikanal	Vadagouchi
44	Dindigul	Kodaikanal	Vellagavi
45	Dindigul	Oddanchatram	Vadagadu
46	Kanyakumari	Agastheeswaram	Thekkumalai R.F. (West And East)
47	Kanyakumari	Kalkulam	Surulacode
48	Kanyakumari	Kalkulam	Veerapuli Extn. (Old Kulasekarapuram)
49	Kanyakumari	Kalkulam	Veerapuli R.F.
50	Kanyakumari	Kalkulam	Velimalai Forest
51	Kanyakumari	Thovala	Aralvaimozhi (TP)
52	Kanyakumari	Thovala	Asambu R.F.

53	Kanyakumari	Thovala	Asambu R.F.
54	Kanyakumari	Thovala	Azhagiapandiapuram (TP)
55	Kanyakumari	Thovala	Azhagiapandiapuram (TP)
56	Kanyakumari	Thovala	Chiramadam
57	Kanyakumari	Thovala	Poigaimalai R.F.
58	Kanyakumari	Thovala	Thadagamalai R.F.
59	Kanyakumari	Thovala	Thadagamalai R.F.
60	Kanyakumari	Thovala	Thekkumalai East
61	Kanyakumari	Thovala	Thekkumalai West
62	Kanyakumari	Thovala	Thovala
63	Kanyakumari	Thovala	Veerapuli R.F.
64	Kanyakumari	Thovala	Velimalai R.F.
65	Kanyakumari	Vilavancode	Kilamalai R.F.
66	The Nilgiris	Coonoor	Burliyar
67	The Nilgiris	Coonoor	Coonoor
68	The Nilgiris	Gudalur	Gudalur (TP)
69	The Nilgiris	Gudalur	Mudumalai
70	The Nilgiris	Gudalur	Nellakotta
71	The Nilgiris	Gudalur	O' Valley (TP)
72	The Nilgiris	Gudalur	Srimadurai
73	The Nilgiris	Kotagiri	Aracode
74	The Nilgiris	Kotagiri	Jackanarai
75	The Nilgiris	Kotagiri	Kadinamala
76	The Nilgiris	Kotagiri	Kengarai
77	The Nilgiris	Kotagiri	Konakarai
78	The Nilgiris	Kotagiri	Nandipuram
79	The Nilgiris	Kotagiri	Nilgiri Eastern Slopes
80	The Nilgiris	Kundah	Kilkunda (TP)
81	The Nilgiris	Kundah	Kilkunda (TP)
82	The Nilgiris	Kundah	Kinnakkorai
83	The Nilgiris	Kundah	Melkundah
84	The Nilgiris	Kundah	Mulligoor
85	The Nilgiris	Panthalur	Nelliyalam (TP)
86	The Nilgiris	Udhagamandalam	Ebbanad
87	The Nilgiris	Udhagamandalam	Kukkal
88	The Nilgiris	Udhagamandalam	Masinagudi
89	The Nilgiris	Udhagamandalam	Naduvattam (TP)
90	The Nilgiris	Udhagamandalam	Sholur (TP)
91	Theni	Andipatti	Megamalai

92	Theni	Bodinayakanur	Ahamalai
93	Theni	Bodinayakanur	Bodi Hill North
94	Theni	Bodinayakanur	Kottagudi
95	Theni	Uthamapalayam	Erasakkanayackanur Hills
96	Theni	Uthamapalayam	Highways (TP)
97	Theni	Uthamapalayam	Koothernatchiyar R.F.
98	Theni	Uthamapalayam	Melagudalur R.F.
99	Theni	Uthamapalayam	Pandarathurai R.F.
100	Theni	Uthamapalayam	Suruli R.F.
101	Theni	Uthamapalayam	Vannathiparai R.F.
102	Tirunelveli	Ambasamudram	Dharmapuramatam
103	Tirunelveli	Ambasamudram	Papanasam R.F.
104	Tirunelveli	Ambasamudram	Papanasam R.F./Manimutharu (TP)
105	Tirunelveli	Ambasamudram	Singampatti Zamindar Forest
106	Tirunelveli	Ambasamudram	Therku Viravanallur R.F.
107	Tirunelveli	Nanguneri	Kalakadu (R.F)
108	Tirunelveli	Nanguneri	Vadagarai
109	Tirunelveli	Shenkottai	Achampurur (TP)
110	Tirunelveli	Shenkottai	Achampurur (TP)
111	Tirunelveli	Shenkottai	Achampurur (TP)
112	Tirunelveli	Shenkottai	Puliyarai R.F (Part)
113	Tirunelveli	Shenkottai	Puliyarai R.F.(Part)
114	Tirunelveli	Sivagiri	Sivagiri Reserve Forest
115	Tirunelveli	Tenkasi	Courtallam Slopes R.F.
116	Tirunelveli	Tenkasi	Kadayanallur Upper Slopes
117	Tirunelveli	Tenkasi	Kadayanallur Upper Slopes/Kambaneri Pudukudi
118	Tirunelveli	Tenkasi	Krishnapuram R.F.
119	Tirunelveli	Tenkasi	Vairavankulam R.F.
120	Virudhunagar	Rajapalayam	Kollankondan R.F.
121	Virudhunagar	Rajapalayam	Kothankulam R.F.
122	Virudhunagar	Rajapalayam	Sappaniparambu (R.F)
123	Virudhunagar	Rajapalayam	Settur R.F.
124	Virudhunagar	Rajapalayam	Settur R.F.
125	Virudhunagar	Srivilliputhur	Khansabpuram (Unnipath R.F.)
126	Virudhunagar	Srivilliputhur	Khansabpuram (Khansapuram R.F.)
127	Virudhunagar	Srivilliputhur	Pillaiyarnatham R.F.
128	Virudhunagar	Srivilliputhur	Pudupatti R.F
129	Virudhunagar	Srivilliputhur	Srivilliputtur R.F.

130	Virudhunagar	Srivilliputhur	Srivilliputtur R.F.
131	Virudhunagar	Srivilliputhur	Sundarapandiyam (R.F)
132	Virudhunagar	Srivilliputhur	Valaikkulam R.F.
133	Virudhunagar	Srivilliputhur	Valaikkulam R.F.
134	Virudhunagar	Srivilliputhur	Venkateswarapuram R.F.
135	Virudhunagar	Srivilliputhur	Venkateswarapuram R.F.

Note: *The names of the villages or talukas or districts are based on the information made available to the Ministry of Environment, Forest and Climate Change. Any error or duplicity in the name of village, detailed list of villages (district, taluka and survey numbers etc.) would be further updated based on the inputs from the State Government concerned.*